สารบัญแบบ

A01/24	สารบัญแบบ รายการประกอบแบบก่อสร้าง
A02/24	รายการพื้น รายการผนัง รายการฝ้าเพดาน ส่วนประกอบพิเศษของอาคาร
A03/24	แปลนพื้นชั้นใต้ดิน
A04/24	แปลนพื้นชั้นที่ 1
A05/24	แปลนพื้นชั้นที่ 2
A06/24	แปลนพื้นชั้นที่ 3
A07/24	แปลนพื้นชั้นหลังคา
A08/24	รูปด้าน *1 & 2*
A09/24	รูปด้าน *3 & 4*
A10/24	รูปตัด *A*
A11/24	รูปตัด *B* ข้อกำหนดและรายละเอียดประกอบแบบแปลน รูปด้าน รูปตัด
A12/24	รายการประตู
A13/24	รายการประตู
A14/24	รายการประตู
A15/24	รายการหน้าต่าง
A16/24	รายการหน้าต่าง
A17/24	รายการหน้าต่าง
A18/24	แบบขยายห้องน้ำ
A19/24	แบบขยายห้องน้ำ
A20/24	แบบขยายห้องน้ำ
A21/24	แบบขยายบันได *ST1,ST4* แบบขยาย *WHEEL STOP*
A22/24	แบบขยายบันได *ST2*
A23/24	แบบขยายบันได *ST3*
A24/24	แบบขยายทางลาด

รายการประกอบแบบก่อสร้าง

1. วัตถุประสงค์

ให้ผู้รับจ้างทำการก่อสร้าง อาคารอุบัติเหตุ ผู้ป่วยหนัก ไตเทียม และผ่าตัด ตามแบบเลขที่ 10530 ของกองแบบแผน กรมสนับสนุนบริการสุขภาพ กระทรวงสาธารณสุข ซึ่งประกอบด้วย

1. แบบเลขที่ 10530 จำนวน 12ชุ แผ่น
2. รายการทั่วไปประกอบแบบก่อสร้างอาคาร และสิ่งก่อสร้าง ของกองแบบแผน ฉบับคู่สัญญา จำนวน 1 เล่ม
3. รายการผลิตภัณฑ์ วัสดุ และอุปกรณ์ก่อสร้างมาตรฐาน ของกองแบบแผน ฉบับคู่สัญญา จำนวน 1 เล่ม
4. เอกสารเลขที่ ก. 111/พ.ค./43 (รายละเอียดลิฟท์) จำนวน 1 เล่ม
5. รายละเอียดลิฟท์โดยสารคนพิการ เอกสารเลขที่ ก.112/พ.ค./43 จำนวน 1 เล่ม
6. เอกสารอื่นๆ ถ้ามี

ให้ถูกต้องตามรูปแบบ รายการ และสัญญาประกอบแบบ ด้วยช่างฝีมือที่ดีและวัสดุอุปกรณ์ที่มีคุณภาพดี ให้เสร็จเรียบร้อย ลมบูรณ์ทุกประการ

2. การดำเนินการทั่วไป

2.1 ผู้รับจ้างจะต้องทำความเข้าใจกับแบบทั้งหมด ตลอดจนเอกสารประกอบสัญญา ให้เข้าใจดีก่อนเสียก่อนที่จะเริ่มทำการก่อสร้าง เพื่อจะลำดับงานได้ถูกต้อง ไม่ผิดพลาด ป้องกันปัญหาที่อาจจะเกิดขึ้น

2.2 รายละเอียดต่างๆและแบบขยายที่ให้ไว้ตามแบบ อาจเปลี่ยนแปลงไปตามความเหมาะสมกับสภาพที่เป็นจริงในงานก่อสร้าง รวมถึงรายการหรือรายละเอียดที่ไม่ได้แสดงไว้ ซึ่งจะได้กำหนดให้ในการก่อสร้างอีกครั้งหนึ่ง ในกรณีที่รูปแบบ รายการหรือแบบขยายเกิดการขัดแย้ง หรือไม่สามารถทำตามรูปแบบ รายการ หรือแบบขยายได้ ให้ผู้รับจ้างเสนอปัญหาให้คณะกรรมการตรวจการจ้าง หรือสถาปนิก วิศวกรของกองแบบแผนทราบ เพื่อพิจารณาตัดสินตามหลักวิชาช่าง ประโยชน์ใช้สอย ความมั่นคงแข็งแรง และความสวยงาม ซึ่งผู้รับจ้างจะต้องปฏิบัติตามอย่างเคร่งครัด ทั้งนี้ไม่ถือว่าเป็นการเปลี่ยนแปลงรายการก่อสร้างแต่อย่างใด

2.3 วัสดุอุปกรณ์ที่ใช้กับอาคารหลังนี้ ผู้รับจ้างจะต้องทำตามที่ระบุในแบบและรายการ โดยจะต้องนำหรือทำตัวอย่างมาให้คณะกรรมการตรวจการจ้าง หรือสถาปนิก หรือวิศวกรของแบบแผนพิจารณาเห็นชอบเสียก่อน จึงจะนำมาใช้ได้ ในกรณีที่คณะกรรมการฯเห็นว่าวัสดุหรืออุปกรณ์นี้นจำเป็นต้องมีการทดลองคุณสมบัติ เพื่อเป็นข้อมูลเพิ่มเติมในการพิจารณา ผู้รับจ้างจะต้องเป็นผู้ดำเนินการตามที่คณะกรรมการฯแจ้งให้ทราบ โดยผู้รับจ้างเป็นผู้ออกค่าใช้จ่ายเองทั้งสิ้น

2.4 หนังสือรับรองคุณภาพหรือการติดตั้งวัสดุอุปกรณ์ตามแบบและรายการ ผู้รับจ้างจะต้องเตรียมไว้เพื่อแสดงต่อคณะกรรมการฯ ได้ทันทีที่ร้องขอในงานแต่ละงวดที่มีการใช้วัสดุหรืออุปกรณ์นั้น ในกรณีที่ผู้รับจ้างไม่สามารถหาหนังสือมารับรองได้ คณะกรรมการฯงวดนั้นสิทธิ์ที่จะไม่รับงานในงวดนั้น โดยถือว่าวัสดุหรืออุปกรณ์นั้นไม่ถูกต้องตามแบบและรายการ

3. งานปักผังทำระดับ

3.1 ผู้รับจ้างจะต้องทำการปักผังและทำระดับ ให้ถูกต้องตามที่ปรากฏในผังบริเวณ แบบแปลนและรายละเอียดของรูปแบบทุกประการ

3.2 การลดระดับหรือเปลี่ยนระดับพื้นต่างๆ ให้ถือตามที่ระบุในแบบลาดปัดยกรรมเป็นหลัก ดังนั้นก่อนทำการก่อสร้างโครงสร้างต่างๆ จะต้องตรวจสอบกับแบบลาดปัดยกรรมให้ละเอียดเสียก่อน หากพบการขัดแย้งหรือไม่สามารถทำตามแบบได้ ให้แจ้งสถาปนิก วิศวกร กองแบบแผนเพื่อพิจารณาแก้ไขให้

4. งานฐานราก

4.1 ฐานรากเป็นคอนกรีตเสริมเหล็กตามแบบขยายทางวิศวกรรม

4.2 ระดับความลึกของฐานราก เป็นไปตามแบบขยายและรายการประกอบแบบทางวิศวกรรม

5. งานพื้นอาคาร

5.1 พื้นอาคารเป็นพื้นคอนกรีตเสริมเหล็ก ตามแบบขยายทางวิศวกรรม

5.2 ผิวพื้นในส่วนต่างๆของอาคาร ให้เป็นไปตามรายการพื้นและรายละเอียดประกอบ

5.3 แนวต่างระดับที่พื้นห้องน้ำทุกจุด ให้ปรับผิวลาดเอียงไม่เกิน 1:10 เพื่อความละความปลอดภัยของผู้ป่วย ผู้สูงอายุ และผู้พิการ

6. งานผนัง

6.1 เฉพาะส่วนที่เป็นห้องน้ำให้ใช้อิฐมอญก่อผนัง

6.2 รายละเอียดผิวผนัง ให้เป็นไปตามรายการผนัง หรือแบบขยาย หรือรายละเอียดรูปด้าน

6.3 ผนังที่เป็นอิฐโชว์แนว ให้ใช้อิฐที่สักษณะก้อนเรียบสม่ำเสมอ สวยงาม เช่น อิฐมอญชลบุรี (อิฐ 2 รู)

7. งานฝ้าเพดาน

7.1 ฝ้าเพดานโดยทั่วไปเป็นไปตามผังฝ้าเพดานรายการฝ้าเพดาน

7.2 ด้านบนฝ้าเพดานใต้หลังคา ให้ปูด้วยฉนวนกันความร้อน Stay Cool หนา 3" ตามกรรมวิธีของผู้ผลิต

8. งานหลังคา

8.1 หลังคาเหล็ก ZINCALUME ไม่เคลือบสี แผ่นเดียวยาวตลอด (ห้ามมีรอยต่อตามความยาวของแผ่น) ความลึกของลอนระบายน้ำไม่น้อยกว่า 40 มม. ความกว้างระหว่างลอน c/c ไม่น้อยกว่า 200 มม.หนาไม่น้อยกว่า 0.47 มม. มุงติดตั้งด้วยระบบ KLIPLOCK ไร้รอยเหล็กยึด (BOLTLESS TYPE) ตามมาตรฐานของบริษัทผู้ผลิต และให้ส่งตัวอย่างแผ่น เจตสี และ SHOP DRAWING ให้คณะกรรมการตรวจการจ้างพิจารณาก่อนติดตั้ง

8.2 กันสาดส่วนที่เป็นคอนกรีตเสริมเหล็กหรือรางน้ำคอนกรีตเสริมเหล็ก หากในแบบไม่ได้กำหนดสีให้เป็นอย่างอื่น ผิวบนให้ทำผิวขัดมันระดับเอียงลาดให้น้ำฝนไหลได้ละดวกไม่เหลือตกค้างอยู่ คอนกรีตที่ใช้ผสมน้ำยากันซึม

9. งานบัวเชิงผนัง

9.1 บัวเชิงผนังใช้บัวตามที่ระบุในแบบ(ระบุในรายการพื้น)

9.2 การทำบัวเชิงผนัง จะต้องทำทุกส่วนที่พื้นขึ้นไปบรรจบ เช่น เสาถ้าอยู่กลางห้อง จะต้องทำบัวโดยรอบ ถ้าอยู่ริมอาคาร ทำบัวเฉพาะด้านที่พื้นไปบรรจบ ทั้งนี้รวมถึงผนังและแผงลลล.ด้วย

10. งานวงกบ ประตู หน้าต่าง ช่องแสง

รายละเอียดวงกบให้เป็นไปตามแบบ หากเป็นวงกบอลูมิเนียม เป็นอลูมิเนียมอโนไดซ์ขนาดหน้าตัดเหมาะสมกับการรับน้ำหนักของบาน โดยผู้รับจ้างจะต้องเสนอตัวอย่างหน้าตัด แค็ตตาล็อค และวิธีการติดตั้ง ให้คณะกรรมการตรวจการจ้างพิจารณาเห็นชอบก่อนการใช้งาน

11. งานกระจก

11.1 กระจกโดยทั่วไปใช้กระจกใส กระจกลายผ้า ขนาดความหนาตามแบบขยายและรายการประตูหน้าต่าง

11.2 การติดตั้งกระจกติดลาย, ลูกฟักกระจก จะต้องยัดด้วย CAULKING COMPOUND ชนิด SILICONE SEALANT

12. งานห้องน้ำ ห้องล้วม

12.1 พื้นห้องน้ำ ห้องล้วมเป็นคลล.หล่อกับพื้นผสมน้ำยากันซึม ลดระดับจากระดับทั่วไปตามแบบ

12.2 รายละเอียดผิวพื้นและผิวผนังห้องน้ำ ห้องล้วม ให้ดูจากรายการพื้นและรายการผนัง

12.3 อุปกรณ์ภายในห้องน้ำ ห้องล้วมให้ติดตั้งตามแบบขยายและรายการ

13. งานครุภัณฑ์

13.1 ให้ทำและติดตั้งครุภัณฑ์ตามแบบขยายและรายการครุภัณฑ์

13.2 ครุภัณฑ์ส่วนที่จะต้องทำให้เข้ากับที่ จะต้องมีขนาดและระยะที่วัดจากสถานที่จริงเป็นเกณฑ์ เมื่อทำเสร็จแล้วจะต้องมีขนาดพอดีกับสถานที่ เหมาะสมกับการใช้งาน ถูกต้องตามวัตถุประสงค์ของแบบ และมีความแข็งแรงทนทาน

14. งานบันได

บันไดเป็นคอนกรีตเสริมเหล็กตามแบบขยายบันได ที่มุมลูกนอนด้านนอก(จมูกบันได) ให้ติดตั้งจมูกบันไดกันลื่นตามที่กำหนดในแบบขยายบันได

15. งานระบบสุขาภิบาล

ให้ติดตั้งและเดินท่อระบบสุขาภิบาล ตามแบบและรายการประกอบแบบทางสุขาภิบาล กรณีที่ต้องเดินท่อผ่านคาน พื้น หรือโครงสร้าง จะต้องจัดเตรียมฝัง SLEEVE ไว้ให้เรียบร้อย

16. งานระบบไฟฟ้า

16.1 ให้ติดตั้งและเดินลายระบบไฟฟ้า ระบบแสงสว่าง ตามแบบและรายการประกอบแบบทางไฟฟ้า กรณีที่ต้องเดินท่อร้อยลายผ่านคาน พื้น หรือโครงสร้าง จะต้องจัดเตรียมฝัง SLEEVE ไว้ให้เรียบร้อย

16.2 การติดตั้งดวงโคม ให้ติดตั้งตามแบบที่แสดงในผังไฟฟ้า ในกรณีที่ติดตั้งดวงโคมกับฝ้าเพดาน จะต้องจัดเคร่าฝ้าให้พอดีกับดวงโคม หรือต้องเพิ่มโครงเคร่าเพื่อความแข็งแรงตามความเหมาะสม

17. งานระบบเครื่องปรับอากาศ

ให้ติดตั้งระบบปรับอากาศ(ถ้ามี) ตามแบบและรายการประกอบแบบระบบปรับอากาศ กรณีที่ต้องเดินท่อผ่านคาน พื้น หรือโครงสร้าง จะต้องจัดเตรียมฝัง SLEEVE ไว้ให้เรียบร้อย

18. งานลิฟท์

ให้ทำการติดตั้ง ลิฟท์เสียงคนใช้ ระบบ GEAR TRACTION จำนวน 3 ชุด

น้ำหนักบรรทุก 1000 กิโลกรัม ความเร็ว 60 เมตร/นาที จำนวนชั้น และประตู 3 ชั้น 3 ประตู ต่อชุด

19. งานทาสี

งานทาสีเดยทั่วไป ผู้รับจ้างจะต้องทำการเตรียมผิววัสดุทุกส่วนที่จะทาสีนั้นให้เรียบร้อยเสียก่อนจึงจะทาสีได้ ส่วนที่เป็นไม้จะต้องอุดโป๊วและขัดด้วยกระดาษทรายจนเรียบและปอยให้พื้นผิวแห้งสนิท ส่วนที่เป็นเหล็กจะต้องโดดสนิมออกให้หมด รวมทั้งรอยเชื่อมจะต้องขัดให้เรียบร้อย แล้วทารองพื้นด้วยสีกันสนิมเสียก่อนจึงจะทาสีจริงทับหน้า ประเภทสีที่ใช้ให้ถือปฏิบัติดังนี้

19.1 ผนัง ฝ้าเพดาน ที่เป็นคอนกรีตเปลือย หรือวัสดุที่เป็นผิวฉาบปูน หรือวัสดุที่ผิวคล้ายคลึงกัน ให้ใช้สีพลาสติคอิมัลชั่น

19.2 ส่วนของอาคารที่เป็นไม้(ยกเว้นส่วนที่กำหนดให้ใช้แลคเกอร์ วานิช ฯลฯ) และโลหะ ให้ใช้สีน้ำมันอินาเมล

19.3 ส่วนที่เป็นเหล็กหรือโลหะ จะต้องทาสีกันสนิมของพื้นเสียก่อน จึงทาด้วยสีทับหน้า

19.4 ผนังภายในอาคาร สูงจากพื้นถึงระดับ 1.50 เมตร ให้ทาด้วยสี ACRYLIC SOLVENT BASE ยกเว้นระบุเป็นอย่างอื่น

20. สรุป

20.1 ผู้รับจ้างจะต้องทำการก่อสร้างตามรูปแบบและรายการก่อสร้าง ตลอดจนแบบต่อเนื่อง คำชี้แจงประกอบแบบในนั้น ชื่อสถานที่ และสัญญาประกอบแบบทุกประการ ด้วยความประณีตเรียบร้อย ถ้ารูปแบบหรือรายการใดไม่ได้ระบุไว้เป็นอย่างใดอย่างหนึ่ง หรือแบบขัดแย้งไม่ชัดเจน แต่ในการก่อสร้างเป็นสิ่งจำเป็นต้องทำเพื่อความมั่นคงแข็งแรงของอาคาร ผู้รับจ้างจะต้องทำการก่อสร้างเพิ่มเติมโดยไม่คิดค่าจ้างเพิ่มเติมแต่อย่างใด

20.2 ในกรณีที่วัสดุอุปกรณ์ที่ระบุให้ใช้สำหรับแบบก่อสร้างนี้ มีประกาศมาตรฐานอุตสาหกรรม หรือได้จดทะเบียนกับสำนักงานมาตรฐานอุตสาหกรรมแล้ว ผู้รับจ้างจะต้องเลือกใช้วัสดุดังกล่าว โดยผู้รับจ้างจะต้องเป็นผู้รับผิดชอบในการนำหลักฐานการได้มาตรฐานหรือการจดทะเบียนของวัสดุอุปกรณ์นั้นๆ มาแสดงต่อคณะกรรมการตรวจการจ้างก่อนที่จะนำไปติดตั้ง

กองแบบแผน
กรมสนับสนุนบริการสุขภาพ
กระทรวงสาธารณสุข

แบบ
อาคารอุบัติเหตุ ผู้ป่วยหนัก ไตเทียมและผ่าตัด

ช่างเขียน/ช่างสิทป์	
สถาปนิก	
ภูมิโกร ชุติสำรองพันธ์	
วิศวกรโยธา	
ชำคริ บัญชาพรวิทยา	
มัณฑนากร/นายช่างสิทป์	
ปรีชา บ่มทองแท้	
วิศวกรไฟฟ้า/นายช่างไฟฟ้า	
นิติชัย สุวรรณอาสา	
วิศวกรเครื่องกล/นายช่างเครื่องกล	
เวชรินท์ กสิกสิกร	
วิศวกรสุขาภิบาล	
พิเชฐ เรียมภาษา	
หน่วยงานที่รับรองมาตรฐานอาคารและสิ่งก่อสร้าง 4	
ภัยธนพิภก์ สถาปนิก	
ผู้ดำเนินการก่อสร้าง	
กลินทร์ วิเศษสินธุ์	

แสดงแบบ
สารบัญแบบ
รายการประกอบแบบก่อสร้าง

แบบแสดงที่	แผ่นที่
10530	A01/24
	จำนวน 12ชุด

แก้ไขแบบ

ชื่อแฟ้มอิเล็กโทรนิค | วันที่ พ.ศ. 2552

แบบก่อสร้างนี้เป็นงานลิขสิทธิ์ของกระทรวงสาธารณสุข ห้ามนำไปใช้หรือแสดงหรือโฆษณาโดยไม่ได้รับอนุญาต

รายการพื้น

1. พื้น ค.ส.ล. ผิวหินขัดลำเร็จรูป ขนาดประมาณ 30x30 ซม. หนาประมาณ 2 ซม. พร้อมบัวหินขัดกับที่ เม็ดหินเบอร์ 3-4 สูง 10 ซม. เลือกสีชมะก่อสร้าง
2. พื้น ค.ส.ล. ผิวหินขัดกับที่ เม็ดหินสีขาว เบอร์ 3-4 แบ่งแนวด้วยเส้นทองเหลือง หนา 5-6 มม. เป็นช่องขนาดไม่เกิน 4 ตารางเมตร บัวเชิงผนังหินขัดกับที่ สูง 10 ซม.สีเดียวกับพื้น แนวรอยต่อระหว่างพื้นกับผนังให้ลบมุมโดยทำผิวโค้ง
3. พื้น ค.ส.ล. ผิวปูกระเบื้องเคลือบสีผิวด้าน ชนิดกันเลื่อน ขนาดไม่น้อยกว่า 12"x12" ปูติดกับพื้นโครงสร้างด้วย กาวยิเมนต์ระเบิดแห้ง DRY SET PORTLAND CEMENT MORTAR (RED CROCODILE) และยาแนวด้วยอีพ็อกซีสำหรับยาแนว CROCODILE EPOXY PLUS ตามกรรมวิธีของบริษัทผู้ผลิต
4. พื้น ค.ส.ล. ผิวหินขัดลำเร็จรูป ขนาดประมาณ 30x30 ซม. หนาประมาณ 2 ซม. ลดับแนวกรวดล้างสีน้ำตาลธรรมชาติ เป็นตารางตามแนวเลา ยกขอบ ค.ส.ล.ผิวด้านบนกรวดล้างสีน้ำตาลธรรมชาติ ขอบด้านในขัดมันเรียบสูง 10 ซม. กว้าง 15 ซม. พร้อมรางน้ำรูปตัว U ขนาดกว้าง 15 ซม. ลึก 2.5 ซม. ผิวขัดมันเรียบ เอียงลาดลงสู่ช่องระบายน้ำตามที่แสดงในแปลน แบบขยายรางกันตก 1 และ 2
5. พื้น ค.ส.ล. ผสมน้ำยากันซึมผิวขัดมันเรียบ
6. พื้น ค.ส.ล. ผสมน้ำยากันซึมผิวเรียบ
7. พื้นทางลาด ค.ส.ล. ผิวเรียบดิเล็บเป็นร่องกันลื่น ขนาดร่องประมาณ 1x1 ซม. @ 15 ซม. ตามแบบ
8. พื้น ค.ส.ล. ผิวกรวดล้างสีดำ ผสมซีเมนต์สีเทา ลดับผิวปูกระเบื้องปูนนนแกรไนท์ไทล์ (GRANITE TILE) ขนาด 4"x4" ของ KENZAI หรือ เทียบเท่า เป็นตารางในแนวเลา ตามที่แสดงในแบบแปลน
9. พื้น ค.ส.ล. ผิวหินขัดกับที่ เม็ดหินสีขาว เบอร์ 3 พื้นสีขาว แบ่งแนวด้วยเส้น PVC สีขาว หนา 8 มม. เป็นช่องขนาดประมาณ 1.15x1.15 ม. บัวเชิงผนังหินขัดกับที่ สูง 10 ซม. สีเดียวกับพื้น
10. พื้นบันได ค.ส.ล. ผิวหินขัดกับที่ เม็ดหินสีขาว เบอร์ 3 พื้นสีขาว พร้อมจมูกบันไดอลูมิเนียม กว้าง 2" ฝังด้วยแร่กากเพชร (SILICON CARBIDE) รุ่น AS-3 ของ APACE หรือเทียบเท่า
11. พื้น ค.ส.ล. ผิวทรายล้างลิทรายน้ำตาลอ่อนธรรมชาติ ไม่ผสมสีใดๆ ทำแนวร่องกันแตก กว้าง 1 ซม. ลึก 1 ซม. เป็นตารางขนาดพื้นที่ไม่เกิน 4 ตารางเมตร
12. พื้นทางลาด ค.ส.ล. ผิวทรายล้างลิทรายน้ำตาลอ่อนธรรมชาติ ดีเล็บเป็นแนวลายก้างปลา 45 องศา กว้างและลึก 1 ซม. ระยะห่างแต่ละแนวประมาณ 15 ซม. ริมด้านนอกยกขอบกว้าง 15 ซม. สูง 15 ซม. ตลอดแนวทางลาด
13. พื้นบันได ค.ส.ล.ผิวทรายล้าง ลิทรายน้ำตาลอ่อนธรรมชาติ จมูกบันไดทรายล้างเซาะร่อง 1x1 ซม. 2 แถว ตลอดความยาวลูกนอน

รายการฝ้าเพดาน

ผู้รับจ้างจะต้องทำการติดตั้งฝ้าเพดานแบบต่างๆ ตามที่แสดงมัลฉัลักษณ์จะปูให้ในแปลน ให้เรียบร้อยประณีตด้วยวัสดุอุปกรณ์ที่มีคุณภาพดี ได้มาตรฐานเทียบเท่าหรือดีกว่าตามแบบขยายที่แสดงประกอบทุกประการ ก่อนทำการติดตั้งผู้รับจ้างจะต้องนำตัวอย่าง วัสดุอุปกรณ์ที่จะใช้ติดตั้งมาเสนอให้คณะกรรมการตรวจการจ้างพิจารณา พร้อมด้วย SHOP DRAWING กรรมวิธีการติดตั้ง เมื่อได้รับความเห็นชอบแล้วจึงจะทำการติดตั้งได้ อนึ่งมัลฉัลักษณ์ฝ้าเพดานที่แสดงในแปลนเป็นมัลฉัลักษณ์ฝ้าเพดานบริเวณทั่วไป บางส่วนของอาคารที่มีเนื้อที่ขนาดเล็ก หรือที่รายละเอียดตามแบบมัลฉัลักษณ์ฝ้าเพดานแสดงไม่ได้หรือแสดงไม่ชัดเจน แต่บริเวณนั้นจำเป็นต้องมีฝ้าเพดาน เช่น บริเวณใต้ห้องน้ำ บริเวณใต้ท่อต่างๆ ในบริเวณใช้งานที่สำคัญของอาคาร ผู้รับจ้างจะต้องทำการติดตั้งฝ้าเพดาน ในบริเวณดังกล่าวให้เรียบร้อยด้วย โดยคณะกรรมการตรวจการจ้างจะพิจารณาความความเหมาะสมของการใช้งานและความเรียบร้อยของอาคารเป็นเกณฑ์ โดยผู้รับจ้างจะถือเป็นงานเพิ่มเติม หรือคิดราคาเพิ่มอีกไม่ได้

(1) ฝ้าเพดาน ห้องพื้นคอนกรีต,ฉาบปูนเรียบ ทาสี

(2) ฝ้าเพดานไฟเบอร์ซีเมนต์บอร์ด ไม่มีส่วนผสมของใยหิน (ซีเมนต์ผสมเส้นใยเซลลูโลส) รุ่นขอบตาย หนา 6 มม. ของเออร่าหรือเทียบเท่า ฉาบเรียบทาสี โครงเคร่าเหล็กชุบสังกะสี ระบบ METAL STUD @ 0.40x0.60 ม.

(3) ฝ้าเพดานไฟเบอร์ซีเมนต์บอร์ด ไม่มีส่วนผสมของใยหิน (ซีเมนต์ผสมเส้นใยเซลลูโลส) รุ่นขอบตรง หนา 4 มม. ของเออร่าหรือเทียบเท่า โครงเคร่าทีบาร์เหล็กอบสี (T-BAR) @ 0.60x0.60 ม.

(4) ฝ้าเพดานอลูมิเนียมรูปตัวยู รุ่น C-85-V104 ขนาดกว้าง 85 มม. สูง 15 ซม. สีเงิน 3015 ของ M.V.P.FOURSTARS หรือเทียบเท่า โครงเหล็ก LG ทาสี ขนาด 1"x1" @ 1.20x1.00 ม.

หมายเหตุ

1. ฝ้าเพดานที่เม็ดกล่าวถึงให้ฉาบปูนเรียบทาสี
2. แนวฝ้าเพดาน T-BAR และดวงโคม จะจัดแนวและปรับทิศทางให้ในขณะก่อสร้าง
3. ระดับอาจจะปรับได้ตามความเหมาะสมของโครงสร้างและระบบสาธารณูปการ
4. ในบริเวณที่ฝ้าเพดานอยู่ต่ำกว่าระดับห้องพื้น หรือห้องลาน โดยไม่มีผนังเป็นตัวจบ ให้ผู้รับจ้างปิดจบจากห้องฝ้าเพดานลู่ห้องพื้นหรือห้องลาน ด้วยวัสดุฝ้าเพดานและโครงเคร่า ที่มีลักษณะชนิดเดียวกับที่ใช้งานในบริเวณนั้นๆ

รายการผนัง

(1) ผนังก่ออิฐครึ่งแผ่น (หรือหนาประมาณ 10 ซม.เมื่อฉาบปูนเรียบดิเล็บแล้ว) หรือเลา ผิวฉาบปูนเรียบ ทาสี ลูงจรดฝ้าเพดาน ห้องพื้น หรือห้องลาน

(2) ผนังก่ออิฐครึ่งแผ่น ลูงจรดฝ้าเพดาน ห้องพื้น หรือห้องลาน ผิวกรุกระเบื้องเคลือบสี ขนาดไม่น้อยกว่า 8"x8" ลูงจรดฝ้าเพดาน (รวมบริเวณเดียวกันที่มีเลาให้กรุกระเบื้องที่เลาทุกด้าน ลูงจรดฝ้าเพดานกรณีมีหน้าต่าง,ช่องแสง ให้เว้นเฉพาะบริเวณหน้าต่าง,ช่องแสง)

(3) ผนังก่ออิฐครึ่งแผ่น ลูง 2.05 ม.ผิวกรุกระเบื้องเคลือบสี ขนาดไม่น้อยกว่า 8"x8" ด้านบนโล่ง

(4) ผนังก่ออิฐครึ่งแผ่น ผิวฉาบปูนเรียบ ทาสี ลูง 2.05 ม. ด้านบนโล่ง

(5) ผนัง ค.ส.ล.ลูง 2.60 ม. ด้านบนโล่ง ถึงระดับห้องพื้น ระยะประมาณ 70 ซม. ให้ติดตั้งราวกันตกท่อลเตนเลส ขนาด ø 3/4"ติดตั้งทางแนวนอน จำนวน 4 เส้น ระยะห่างแต่ละแนวประมาณ 15 ซม. ยึดด้วยท่อลเตนเลสทางตั้งขนาด ø 1 1/2" ระยะห่างแต่ละแนวประมาณ 1.80 ม. ด้านบนยึดติดห้องพื้น ค.ส.ล. ด้านล่างยึดติดผนัง ค.ส.ล.โดยปิดทับแนวรอยต่อด้วยฝาครอบลเตนเลสให้เรียบร้อยทั้งด้านบนและล่าง

(6) ผนังก่ออิฐครึ่งแผ่นผิวฉาบปูนเรียบทาสี ลูงจรดท้องวงกบหน้าต่างหรือช่องแสง เหนือหน้าต่างหรือช่องแสง ก่ออิฐครึ่งแผ่น ฉาบปูนเรียบทาสี ลูงจรดห้องพื้น ห้องลาน หรือฝ้าเพดาน

(7) ผนังหินผิวกรุกระเบื้องเคลือบสีขนาดไม่น้อยกว่า 8"x8" ถึงระดับ 2.05 ม. เหนือขึ้นไปผิวฉาบปูนเรียบทาสี ลูงจรดห้องพื้น ห้องลาน หรือฝ้าเพดาน

(8) ผนังผิวกรุกระเบื้องเหมือน (7) ทุกประการ ต่างกันที่ (8) มีหน้าต่างหรือช่องแสง ตามแบบแปลนหรือรูปด้าน

(9) ผนังก่ออิฐครึ่งแผ่น ผิวฉาบปูนเรียบ ทาสี ลูง 2.50 ม. ด้านบนโล่ง

(10) ผนังผิวกรุกระเบื้องเหมือน (7) ทุกประการ ต่างกันที่ (10) ลูง 2.50 ม. ด้านบนโล่ง

(11) ผนังกันตก ค.ส.ล.หนา 20 ซม. ลูงจากระดับ ±0.00 ของอาคารประมาณ 30 ซม. เหนือขึ้นไปก่ออิฐเต็มแผ่น ถึงระดับ +1.25 ม. ด้านบนโล่ง ผิวฉาบปูนเรียบทาสี ยาวประมาณ 2.50 ม.

(12) ผนังเหมือน (11) ทุกประการ ต่างกันที่ (12) ลูงถึงระดับ +1.55

(12a) ผนังเหมือน (11) ทุกประการ ต่างกันที่ (12a) ยาวประมาณ 1.50 ม.และ 3.50 ม.(ตามแปลน) และลูงถึงระดับ +1.85

(13) ผนังก่อบล็อคแก้ว ขนาด 19x19x10 ซม. กว้าง 2 ก้อน ลูง 3.40 ม.(17 ก้อน) ยาแนวด้วยกาวยาแนวจระเข้บล็อคแก้วสีขาวหรือเวเบอร์.ลัลเลอร์ พลัส หรือ Wroker หรือเทียบเท่า ลดับผนังทึบก่ออิฐครึ่งแผ่นผิวฉาบปูนเรียบทาสี กว้าง40ซม.ลูง3.40ซม.ตามรูปด้าน 1

(14) ผนังก่ออิฐครึ่งแผ่นบุเจ็กซ์ลิโดน ลปริทบล็อค S-502 ขนาด 4x32x2.5 ซม.(กว้างxยาวxหนา) บุชิดตามแนวนอนไม่ทิ้งร่อง (เลือกสีในชมะก่อสร้าง) ลูงจากพื้นลานหน้าอาคารประมาณ 5.00 ม. เหนือขึ้นไปผิวฉาบปูนเรียบทาสี รอยต่อตลอดแนวระหว่างผิวปูนฉาบกับผิววัสปริทบล็อค ให้ฝังเส้น PVC สีขาว GJ-25 กว้างประมาณ 2.5 ซม. ลึกประมาณ 1.5 ซม. ของ KOENIG หรือเทียบเท่า ให้ได้ระดับเสมอกัน(ไม่ดดเอียง)

(15) ผนังผิวฉาบปูนเรียบทาสี ทำร่องทางนอนโดยฝังเส้น PVC สีขาว GJ-25 กว้างประมาณ 2.5 ซม. ลึกประมาณ 1.5 ซม. ของ KOENIG หรือเทียบเท่า ให้ได้ระดับตรงกัน ระยะห่างแต่ละแนวประมาณ 25 ซม. ตามรูปด้าน 1

(16) ผนังผิวฉาบปูนเรียบทาสี ทำร่องทางนอนโดยฝังเส้น PVC สีขาว GJ-25 กว้างประมาณ 2.5 ซม. ลึกประมาณ 1.5 ซม. ของ KOENIG หรือเทียบเท่า ให้ได้ระดับตรงกัน ระยะห่างแต่ละแนวประมาณ 50 ซม. ผนังด้านตรงข้ามผิวฉาบปูนเรียบทาสี

(17) ผนังฉาบปูนบุเจ็กซ์ลิโดน ลปริทบล็อค S-502 ขนาด 4x32x2.5 ซม.(กว้างxยาวxหนา) บุชิดตามแนวนอนไม่ทิ้งร่อง ลูงจากพื้นและข้างผักบันได ถึงยอดผนังโล่ง

(18) เลาพอกกลม ø70 ซม. ผิวฉาบปูนเรียบทาสี ทำร่องทางนอนโดยฝังเส้น PVC สีขาว GJ-15 กว้างประมาณ 1.5 ซม. ลึกประมาณ 1 ซม. ของ KOENIG หรือเทียบเท่า ดัดโค้งด้วยความร้อน ระยะห่างแต่ละแนวประมาณ 50 ซม. ด้านล่างบัวเชิงผนังทรายล้าง สูง 15 ซม. ลักษณะและสีเหมือนพื้น (11)

(19) ผนังผิวกรุแกรนิตภายในประเทศ ขนาด 30x60 ซม.

(20) ผนัง ค.ส.ล.หนา 10 ซม.ผิวฉาบปูนเรียบ ทาสี ลูงจรดห้องพื้น หรือห้องลาน

(21) ผนังก่ออิฐครึ่งแผ่นลูงจรดฝ้าเพดาน ผิวกรุกระเบื้องเคลือบสีเผาไฟแรงลูง ขนาดไม่น้อยกว่า 50x50 ซม. หรือ 60x60 ซม.กรุยึดยึดด้วยกาวยิเมนต์ระเบิเงินหรือเวเบอร์.ไทล์เกรสหรือWrokerหรือเทียบเท่า และยาแนวด้วยกาวยาแนวจระเข้ อีพ็อกซี่ พลัส หรือเวเบอร์.ลัลเลอร์อีพ็อกซี่ หรือ Wroker หรือเทียบเท่า

ร่องยาแนว 2-3 มม.ติดตั้งตามกรรมวิธีของบริษัทผู้ผลิต (กรณีมีช่องมอง,ช่องส่งของ ให้นำกรุกระเบื้องเฉพาะบริเวณนั้น)

(22) ผนัง ค.ส.ล.หนา 20 ซม.หรือ 25 ซม. ลูงจรดฝ้าเพดาน ห้องพื้น หรือห้องลาน ส่วนที่มองเห็นได้ ผิวฉาบปูนเรียบ หรือทำร่อง (ตามแบบรูปด้าน)ทาสี

(23) ผนังก่อบล็อคระบายอากาศ DA-101 ขนาด 19x19x20 ซม. รายละเอียดตามที่ระบุในรูปด้าน

(24) ผนังก่อบล็อคแก้ว ขนาด 19x19x10 ซม.ลดับบล็อคกันฝน DA-101 ขนาด 19x19x20 ซม.ลดับเป็นตารางหมากรุก รายละเอียดตามที่ระบุในแปลน รูปด้าน หรือรูปตัด ผนังด้านตรงข้ามหากไม่ระบุไว้ให้ฉาบปูนเรียบทาสี

(25) แผง ค.ส.ล. ลูงจากพื้นลานหน้าอาคาร ถึงคันชอบถนนชั้นอาคาร ความลูงแปรตามสภาพโครงสร้าง ผิวทรายล้างลักษณะ และสีน้ำตาลอ่อนธรรมชาติ เหมือนพื้น (11)

(26) ผนังก่ออิฐครึ่งแผ่น ผิวฉาบปูนเรียบ ทาสี ลูง 1.40 ม. ด้านบนโล่ง

(27) ผนังก่ออิฐครึ่งแผ่น ผิวกรุกระเบื้องเคลือบสี ขนาดไม่น้อยกว่า 8"x8" รวมกรุขอบด้านบน ลูง 1.40 ม. ด้านบนโล่ง

(28) ผนังก่อบล็อคระบายอากาศ DA-22 ขนาด 19x19x20 ซม.

(29) ผนังก่ออิฐเต็มแผ่นผิวฉาบปูนเรียบทาสี ลดระดับแบบขั้นบันได ขั้นละ 50 ซม. ทุกระยะ 2.00 ม.

(30) ผนังก่ออิฐเต็มแผ่นลูงจากพื้นบริเวณจอดเดียง 1.20 ม.ผิวผนังและขอบด้านบนฉาบปูนเรียบทาสี

(31) ผนังก่ออิฐเต็มแผ่นลูงจากพื้นประมาณ 1.00 ม.ผิวผนังและขอบด้านบนฉาบปูนเรียบทาสี

(32) ผนังกันตก ค.ส.ล.ผิวฉาบปูนเรียบทาสี ลูงจากพื้น 1.00 ม.ทำบัวด้านล่างตามแบบรูปตัด

(33) ผนังกันตก ค.ส.ล. ลูงจากพื้น 0.90 ม.เล่นระดับแบบขั้นบันได ลูงขั้นระดับละ 30 ซม.ทุกระยะ90ซม.ทางแนวราบ ผิวผนังด้านโถงลิฟท์ฉาบปูนเรียบทาสี ทำร่องทางนอนโดยฝังเส้น PVC สีขาว GJ-25 กว้างประมาณ 2.5 ซม. ลึกประมาณ 1.5 ซม. ของ KOENIG หรือเทียบเท่า ให้ได้ระดับตรงกัน ระยะห่างแต่ละแนวประมาณ 30 ซม. ผิวผนังด้านตรงข้ามรวมขอบด้านบนฉาบปูนเรียบทาสี

(34) ผนังก่อบล็อคแก้ว ขนาด 19x19x10 ซม.เป็นช่องขนาด 2.00x1.60 ม.(กว้างxสูง) จำนวน10x8ก้อน ขอบล่างสูงจากพื้น 1.50 ม.รายละเอียดตามที่ระบุในแปลน รูปด้าน

รายละเอียดส่วนประกอบพิเศษของอาคาร

บริเวณ	รายละเอียด
ชั้นที่ 1	
1.1 ห้องล้างตัว	1. ติดตั้งฝักบัวสายอ่อน สูงจากพื้น 1.20 ม. พร้อมก๊อกน้ำก้านปัด อุปกรณ์ครบชุด และเดินท่อระบบสุขาภิบาล จำนวน 4 ชุด ตำแหน่งตามแบบ 2. ติดตั้งก๊อกน้ำก้านปัด ระดับสูงจากพื้น 70 ซม. จำนวน 1 ชุด ตำแหน่งตามแบบ 3. ติดตั้งท่อระบายน้ำทิ้ง พร้อมฝาตะแกรงที่พื้น จำนวน 2 ชุด
1.2 ห้องล้างห้อง	1. ติดตั้งฝักบัวสายอ่อน สูงจากพื้น 1.20 ม. พร้อมก๊อกน้ำก้านปัด อุปกรณ์ครบชุด และเดินท่อระบบสุขาภิบาล จำนวน 2 ชุด ตำแหน่งตามแบบ 2. ติดตั้งก๊อกน้ำก้านปัด ระดับสูงจากพื้น 70 ซม. จำนวน 1 ชุด ตำแหน่งตามแบบ 3. ติดตั้งท่อระบายน้ำทิ้ง พร้อมฝาตะแกรงที่พื้น จำนวน 2 ชุด
1.3 ห้องล้าง-ดากเครื่องมือของห้องผ่าตัดเล็ก	ติดตั้งโถเทของเสีย (SLOP SINK) เคลือบขาว พร้อมก๊อกน้ำก้านปัด อุปกรณ์ครบชุด และเดินท่อระบบสุขาภิบาล จำนวน 1 ชุด ตำแหน่งตามแบบ
1.4 ห้องพักคฯ	1. ติดตั้งอ่างล้างมือ เคลือบขาว ชนิดแขวนผนัง รุ่น C005 แอนนี่ หรือเทียบเท่า สูงจากพื้น 80 ซม. พร้อมก๊อกน้ำก้านปัด อุปกรณ์ครบชุด และเดินท่อระบบสุขาภิบาล จำนวน 1 ชุด ตำแหน่งตามแบบ 2. ติดตั้งท่อระบายน้ำทิ้ง พร้อมฝาตะแกรงที่พื้น จำนวน 1 ชุด
1.5 บริเวณจอดเดียง	ติดตั้งท่อระบายน้ำทิ้ง พร้อมฝาตะแกรงที่พื้น บริเวณละ 1 ชุด
1.6 ห้องตรวจภายใน	ติดตั้งอ่างล้างมือ เคลือบขาว ชนิดแขวนผนัง รุ่น C005 แอนนี่ หรือเทียบเท่า สูงจากพื้น 80 ซม. พร้อมก๊อกน้ำก้านปัด อุปกรณ์ครบชุด และเดินท่อระบบสุขาภิบาล จำนวน 1 ชุด ตำแหน่งตามแบบ
1.7 ห้องปฏิบัติการอุบัติเหตุ และช่วยฟื้นคืนชีพ	ผนังในแนวเลา B 4 - B 7 ให้ก่ออล้างเป็นผนัง ค.ส.ล. หนา 10 ซม.เทียบสูงจดท้องพื้น หรือท้องลาน
ชั้นที่ 2	
2.1 ห้องผู้ป่วยโดเทียม	ติดตั้งอ่างล้างมือ เคลือบขาว ชนิดแขวนผนัง รุ่น C005 แอนนี่ หรือเทียบเท่า สูงจากพื้น 80 ซม. พร้อมก๊อกน้ำก้านปัด อุปกรณ์ครบชุด และเดินท่อระบบสุขาภิบาล จำนวน 1 ชุด ตำแหน่งตามแบบ
2.2 ห้องล้าง-ดากเครื่องมือโดเทียม	ติดตั้งโถเทของเสีย (SLOP SINK) เคลือบขาว พร้อมก๊อกน้ำก้านปัด อุปกรณ์ครบชุด และเดินท่อระบบสุขาภิบาล จำนวน 1 ชุด ตำแหน่งตามแบบ
2.3 ห้อง I.C.U.รวม, บริเวณทำงานพยาบาล I.C.U., ห้องแยกโรค I.C.U., ห้องผู้ป่วยพิเศษ I.C.U.,	ผนังกรุกระเบื้องเคลือบสี ขนาดไม่น้อยกว่า 8"x8" ลูงจรดฝ้าเพดาน กรุยึดยึดด้วยกาวยิเมนต์จระเข้เขียว DRY SET MORTAR (GREEN CROCODILE) และยาแนวด้วยกาวยาแนวจระเข้ อีพ็อกซี่ พลัส (CROCODILE EPOXY PLUS) ร่องยาแนว 2-3 มม. ติดตั้งตามกรรมวิธีของบริษัทผู้ผลิต
2.4 ห้องเก็บของ STERILED, ห้องเก็บผ้าสะอาด, ห้องเก็บอุปกรณ์, ห้องเก็บเวชภัณฑ์, ห้องเก็บครุภัณฑ์ทางการแพทย์ของแผนก I.C.U. และโดเทียม ห้องติดตอประสานงานของ I.C.U., เหนือผนังกรุกระเบื้องห้องพักผ่าตัดปรกของI.C.U., ห้อง ANTE ROOM ของ I.C.U. แต่ละห้อง	ผ้าและผนังทุกด้านทาสี ACRYLIC SOLVENTBASE กันเชื้อรา ตลอดความลูงผนัง
2.5 ห้องล้างเปล และผ้ายาง	1. ติดตั้งฝักบัวสายอ่อน สูงจากพื้น 1.20 ม. พร้อมก๊อกน้ำก้านปัด อุปกรณ์ครบชุด และเดินท่อระบบสุขาภิบาล จำนวน 1 ชุด ตำแหน่งตามแบบ 2. ติดตั้งก๊อกน้ำก้านปัด ระดับสูงจากพื้น 80 ซม. จำนวน 1 ชุด ตำแหน่งตามแบบ 3. ติดตั้งท่อระบายน้ำทิ้ง พร้อมฝาตะแกรงที่พื้น จำนวน 1 ชุด
ชั้นที่ 3	
3.1 SCRUB AREA	1. ติดตั้งอ่างล้างมือแพทย์เคลือบขาว ก๊อกน้ำเปิด-ปิดอัตโนมัติ (AUTOMATIC FAUCET)ไร้สัมผัส SA 3810T ทำงานด้วยระบบเซ็นเซอร์ โดยการเชื่อมต่อกับระบบไฟฟ้าอาคาร ขนาดไม่เกิน 12 V.DC. ผ่านอุปกรณ์แปลงไฟมีระบบป้องกันไฟฟ้าสถังจร อุปกรณ์ครบชุด ของ SANA หรือเทียบเท่า ติดตั้งตามกรรมวิธีของบริษัทผู้ผลิต 2. ติดตั้งที่ใส่สบู่เหลวแบบอัตโนมัติ จำนวน 2 อ่าง/1 ชุด(กรณีมี 4 อ่าง) และ 3 อ่าง/2 ชุด(กรณีมี 3 อ่าง)
3.2 ห้องผ่าตัด 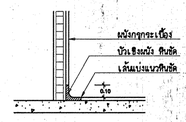	1. ผนังกรุกระเบื้องเคลือบสีเผาไฟแรงลูง ขนาดไม่น้อยกว่า 50x50 ซม. หรือ 60x60 ซม.กรุยึดยึดด้วยกาวยิเมนต์จระเข้เงิน(SILVER CROCODILE)และยาแนวด้วยกาวยาแนวจระเข้ อีพ็อกซี่ พลัส(CROCODILE EPOXY PLUS) ร่องยาแนว 2-3 มม. ติดตั้งตามกรรมวิธีของบริษัทผู้ผลิต 2. บัวเชิงผนังหินขัดกับที่ลบมุมโค้ง สีเหมือนพื้น ลูง 10 ซม. 3. ให้ติดตั้งแผ่นเหล็ก หนา 4 หุน ฝังพื้น หรือลานเหล็ก WF 200x150x9.0 kg/m เหนือห้องผ่าตัด เพื่อติดตั้งโคมไฟผ่าตัด 4. ผ้าเพดานให้เจียมช่องขนาด 0.60x0.60 ม. เพื่อสามารถถอดแผ่นผ้าออกได้ละดวกต่อการติดตั้งโคมไฟผ่าตัด
3.3 โถงหน้าห้องผ่าตัด, โถงทางเดินภายในห้องผ่าตัด, ห้องรอผ่าตัด, ห้องเก็บเครื่องมือปราศจากเชื้อ, ห้องจัดเครื่องมือยืมคืนแล้ว, ห้องเก็บเวชภัณฑ์, ห้องเก็บวัสดุทางการแพทย์, ห้องเก็บอุปกรณ์วัสดุดี, ห้องรับของ STERILE,เหนือผนังกรุกระเบื้องบริเวณ SCRUB,ห้องSOILED ROOM ห้องเปลี่ยนเดียง (ANTE ROOM)	ผ้าและผนังทุกด้านทาสี ACRYLIC SOLVENTBASE กันเชื้อรา ลูงจรดฝ้าเพดาน

กองแบบแผน
กรมสนับสนุนบริการสุขภาพ
กระทรวงสาธารณสุข

แบบขยาย

อาคารอุบัติเหตุ ผู้ป่วยหนัก ไตเทียมและผ่าตัด

ช่างเขียน/ช่างสีเทป	
สถาปนิก	สุชัย วงษ์ธารี
ภูมิสถาปนิก	วีณากรโยธา
วิศวกรโยธา	ชาตรี ปัญญาพรวิทยา
วิศวกรไฟฟ้า/วิศวกรสื่อสาร	ปรีชา นามทนนท์
วิศวกรไฟฟ้า/วิศวกรสื่อสาร	นิติชัย ธุวรพยอาคา
วิศวกรเครื่องกล/วิศวกรสื่อสาร	เวช่ยันต์ กลับนิกร
วิศวกรเครื่องกล/วิศวกรเครื่องกล	พิเชฐ เรียมกาษา
วิศวกรสุขาภิบาล	หน่วยอนุรักษ์พันธุกรรมพืชและสิ่งแวดล้อม 4
สถาปนิก	กัญชนิกา ปานปุยต
ผู้ทำนายการก่อง	กลินทร์ วิเศษศิษฐ์

แสดงแบบ

รายการพื้น ผนัง
รายการฝ้าเพดาน
ส่วนประกอบพิเศษของอาคาร

แบบมาตรฐานที่	แผ่นที่
10530	A02/24
	จำนวน 123

แก้ไขแบบ

ชื่อแห่งสถานที่ก่อสร้าง	วันที่
	พ.ศ. 2552

แบบก่อสร้างนี้เป็นงานที่มีลิขสิทธิ์ตามพระราชบัญญัติลิขสิทธิ์ ห้ามนำไปใช้หรือแสดงหรือดัดแปลงโดยมิได้รับอนุญาต

ดูแบบขยายบันได ST3

ดูแบบขยายบันได ST2

ดูแบบขยายบันได ST4

ห้องไฟฟ้า

ชั้น -1.85

ห้องเครื่องปั๊มน้ำ

ช่องระบายอากาศกว้าง 7 และ 10 ก้อน สูง 7 ก้อน(พื้นจรดฝ้า)

อาคารผู้ป่วยนอกเดิม

ถังเก็บน้ำ ล.ล.
(พื้นถังเก็บน้ำ ล.ล.-2.00)

บริเวณจอดรถ 54 คัน

ดูแบบขยาย WHEEL STOP

บ่อดักน้ำ

ลาดเอียง 1:8.52 (ยาว 17.04 ม.)

ลาดเอียง 1:16.02 (ยาว 16.04 ม.)

ลาดหย่อม

ดินถมปิดด้วยหินโรยถนน

พื้นทรายล้าง

ทางลง

ทางขึ้น

ถนนภายในโรงพยาบาล

เอียงลาดขึ้น

ทิศแสดงการมองรูปด้าน

อาคาร

±0.00

แปลนพื้นชั้นใต้ดิน
มาตราส่วน 1:100

0 1 2 5

กองแบบแผน
กรมสนับสนุนบริการสุขภาพ
กระทรวงสาธารณสุข

แบบ
อาคารอุบัติเหตุ ผู้ป่วยหนัก ไตเทียมและผ่าตัด

ช่างเขียน/ช่างสิปป์	
สถาปนิก	
ผู้ชี้แทก ชูศักดิ์ศรีพันธ์	
วิศวกรโยธา	
ช่างสำรี ปัญญาครวิทยา	
มัณฑนากร /นายช่างสิปป์	
ปริชา ท่วมทนงค์	
วิศวกรไฟฟ้า /นายช่างไฟฟ้า	
นิติกร์ สุวรรณอาคา	
วิศวกรเครื่องกล /นายช่างเครื่องกล	
นายชัยโย กลิ่นสิกร	
วิศวกรสุขาภิบาล	
พิเชฐ เชียงกษา	
หน่วยงานที่ไม่ใช่หน่วยงานราชการและไม่ก่อสร้าง	4
ปัญหนพิกา สถาปนิก	
ผู้ชำนวยการกอง	
กลินทร์ วิเศษสินธุ์	

แสดงแบบ
แปลนพื้นชั้นใต้ดิน

แบบลงชื่อที่	แผ่นที่ A03/24
10530	จำนวน 128

แก้ไขแบบ

ชื่อแก้ไขโครงการ	วันที่

แบบก่อสร้างนี้เป็นงานอันมีลิขสิทธิ์ตามพระราชบัญญัติลิขสิทธิ์ ห้ามมิให้ใช้หรือเลียนแบบโดยไม่ได้รับอนุญาต

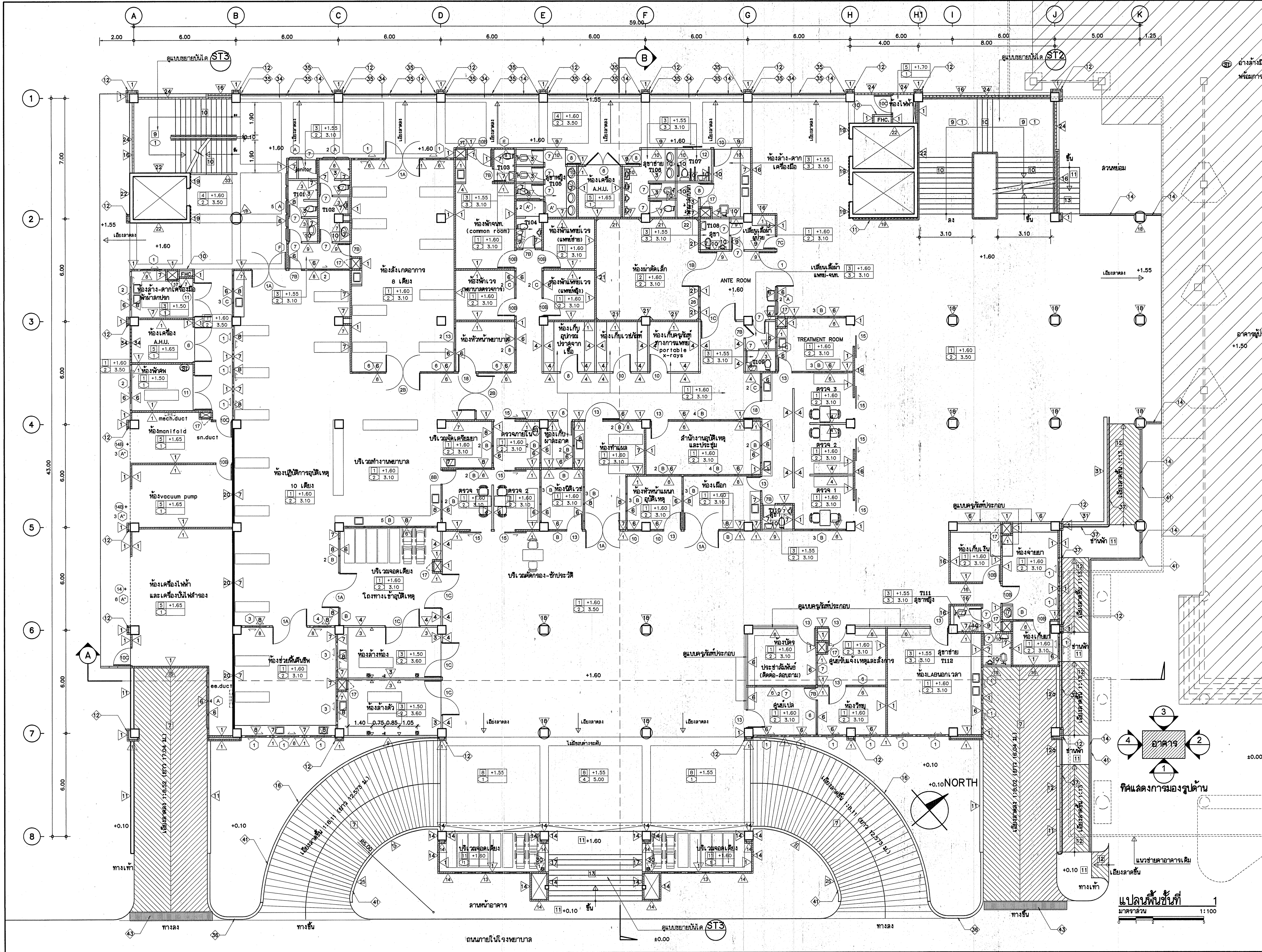

กองแบบแผน
กรมสนับสนุนบริการสุขภาพ
กระทรวงสาธารณสุข

แบบ
อาคารอุบัติเหตุ ผู้ป่วยหนัก ไตเทียมและผ่าตัด

ช่างเขียน/ช่างศิลป์	
สถาปนิก	
สุอัมพร จุติดำรงค์พันธ์	สุอัมพร
วิศวกรโยธา	
ชาตรี บัญญาพรวิทยา	
มัณฑนากร /นายช่างศิลป์	
ปรีชา น่วมทนงค์	
วิศวกรไฟฟ้า /นายช่างไฟฟ้า	
นิสิทธิ์ สุวรรณธาดา	
วิศวกรเครื่องกล /นายช่างเครื่องกล	
ขวัญชัย กลั่นกสิกร	
วิศวกรสุขาภิบาล	
พิเชฐ เชี่ยวภาษา	
หน.กลุ่มกำกับมาตรฐานอาคารและสิ่งก่อสร้าง 4	
กัญจนจักก์ สถาปนสุต	
ผู้อำนวยการกอง	
กลินทร์ วิเศษสินธุ์	

แสดงแบบ
แปลนพื้นชั้นที่ 1

แบบเลขที่	แผ่นที่
10530	A04/24
	จำนวน 128

แก้ไขแบบ

ชื่อแฟ้มอิเล็คโทรนิค	วันที่

แบบก่อสร้างนี้เป็นงานอันมีลิขสิทธิ์ตามพระราชบัญญัติลิขสิทธิ์ ห้ามนำไปใช้หรือเผยแพร่โดยไม่ได้รับอนุญาต

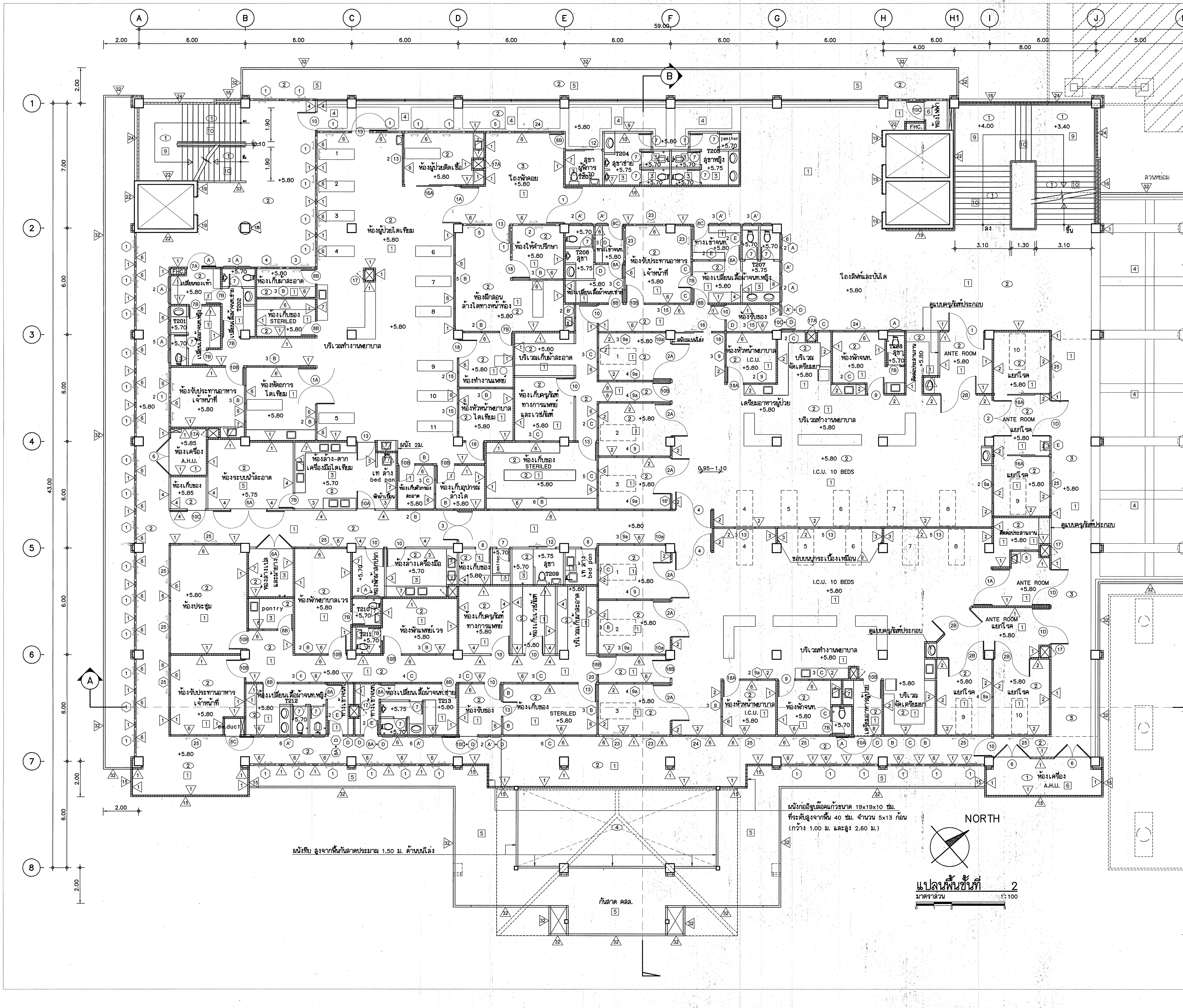

กองแบบแผน
กรมสนับสนุนบริการสุขภาพ
กระทรวงสาธารณสุข

แบบ

อาคารอุบัติเหตุ ผู้ป่วยหนัก ไตเทียมและผ่าตัด

ช่างเขียน/ช่างศิลป์	
อังกูล วรรณแสง	
สถาปนิก	
สุอัมพร จุติดำรงค์พันธ์	
วิศวกรโยธา	
ชาตรี ปัญญาพรวิทยา	
มัณฑนากร /นายช่างศิลป์	
ปรีชา น่วมทนงค์	
วิศวกรไฟฟ้า /นายช่างไฟฟ้า	
นิสิทธิ์ สุวรรณธาดา	
วิศวกรเครื่องกล /นายช่างเครื่องกล	
ณวชยันต์ กลั่นกลิกร	
วิศวกรสุขาภิบาล	
พิเชฐ เชี่ยวภาษา	
หน.กลุ่มกำกับมาตรฐานอาคารและสิ่งก่อสร้าง	4
กัญจนจักก์ สถาปนสุต	
ผู้อำนวยการกอง	
กลินทร์ วิเศษสินธุ์	

แสดงแบบ

แปลนพื้นชั้นที่ 2

แบบเลขที่	แผ่นที่
10530	A05/24
	จำนวน 128

แก้ไขแบบ

ชื่อแฟ้มอิเล็คโทรนิค	วันที่
	พฤษภาคม 2552

แบบก่อสร้างนี้เป็นงานอันมีลิขสิทธิ์ตามพระราชบัญญัติลิขสิทธิ์
ห้ามนำไปใช้หรือเผยแพร่โดยไม่ได้รับอนุญาต

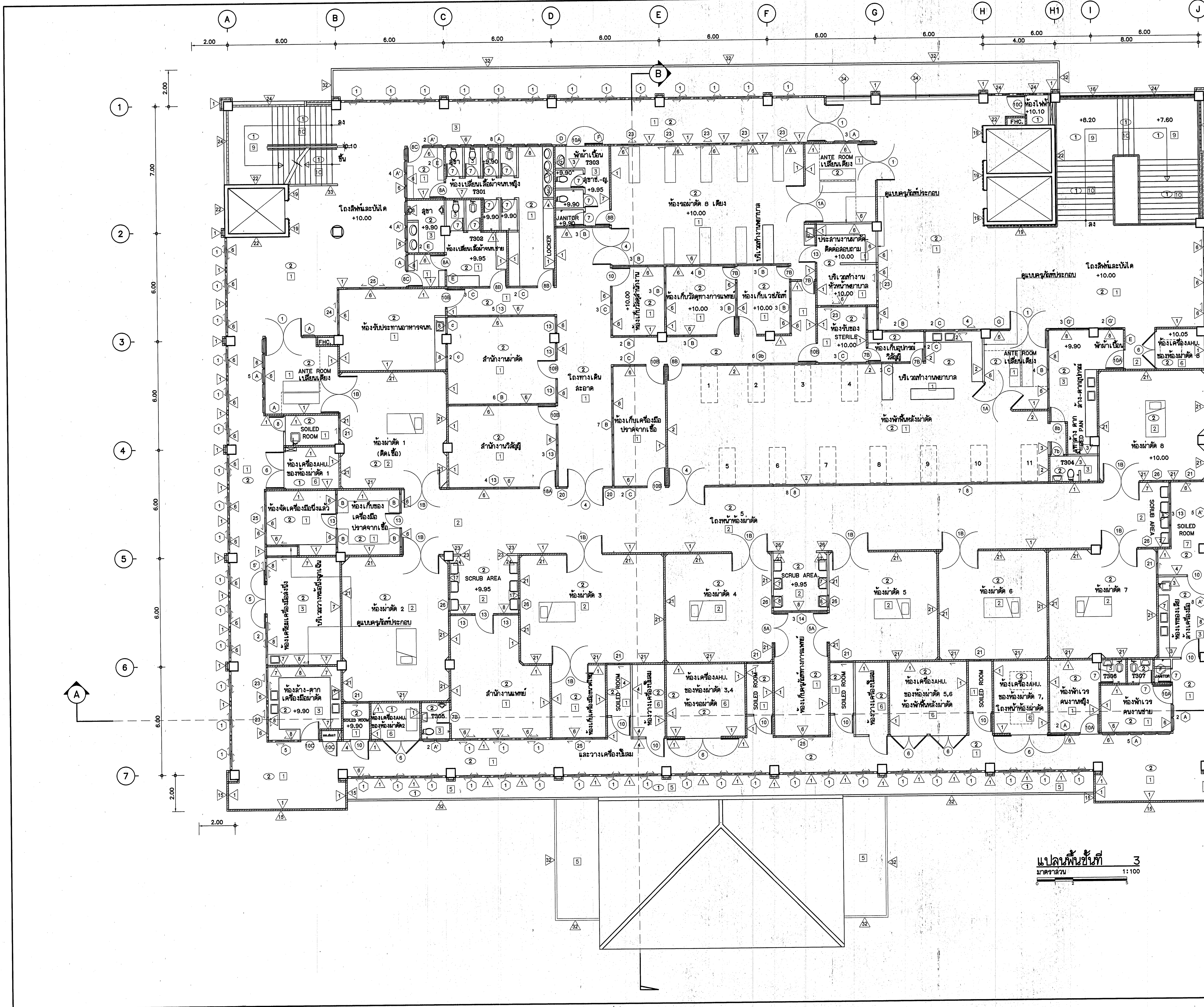

แปลนพื้นชั้นที่ 3
มาตราส่วน 1:100

กองแบบแผน
กรมสนับสนุนบริการสุขภาพ
กระทรวงสาธารณสุข

แบบ
อาคารอุบัติเหตุ ผู้ป่วยหนัก ไตเทียมและผ่าตัด

ช่างเขียน/ช่างศิลป์	
อังกูล วรรณแสง	
สถาปนิก	
สุอัมพร จุติดำรงค์พันธ์	
วิศวกรโยธา	
ชาตรี ปัญญาพรวิทยา	
มัณฑนากร /นายช่างศิลป์	
ปรีชา น่วมทนงค์	
วิศวกรไฟฟ้า /นายช่างไฟฟ้า	
นิสิทธิ์ สุวรรณธาดา	
วิศวกรเครื่องกล /นายช่างเครื่องกล	
เวชยันต์ กลั่นกสิกร	
วิศวกรสุขาภิบาล	
พิเชฐ เชี่ยวภาษา	
หน.กลุ่มกำกับมาตรฐานอาคารและสิ่งก่อสร้าง 4	
กัญจนจักก์ สถาปนสุต	
ผู้อำนวยการกอง	
กลินทร์ วิเศษสินธุ์	

แสดงแบบ
แปลนพื้นชั้นที่ 3

แบบเลขที่	แผ่นที่ A06/24
10530	จำนวน 128

แก้ไขแบบ

ชื่อแฟ้มอิเล็คโทรนิค	วันที่ พฤษภาคม 2552

แบบก่อสร้างนี้เป็นงานอันมีลิขสิทธิ์ตามพระราชบัญญัติลิขสิทธิ์ ห้ามนำไปใช้หรือเผยแพร่โดยไม่ได้รับอนุญาต

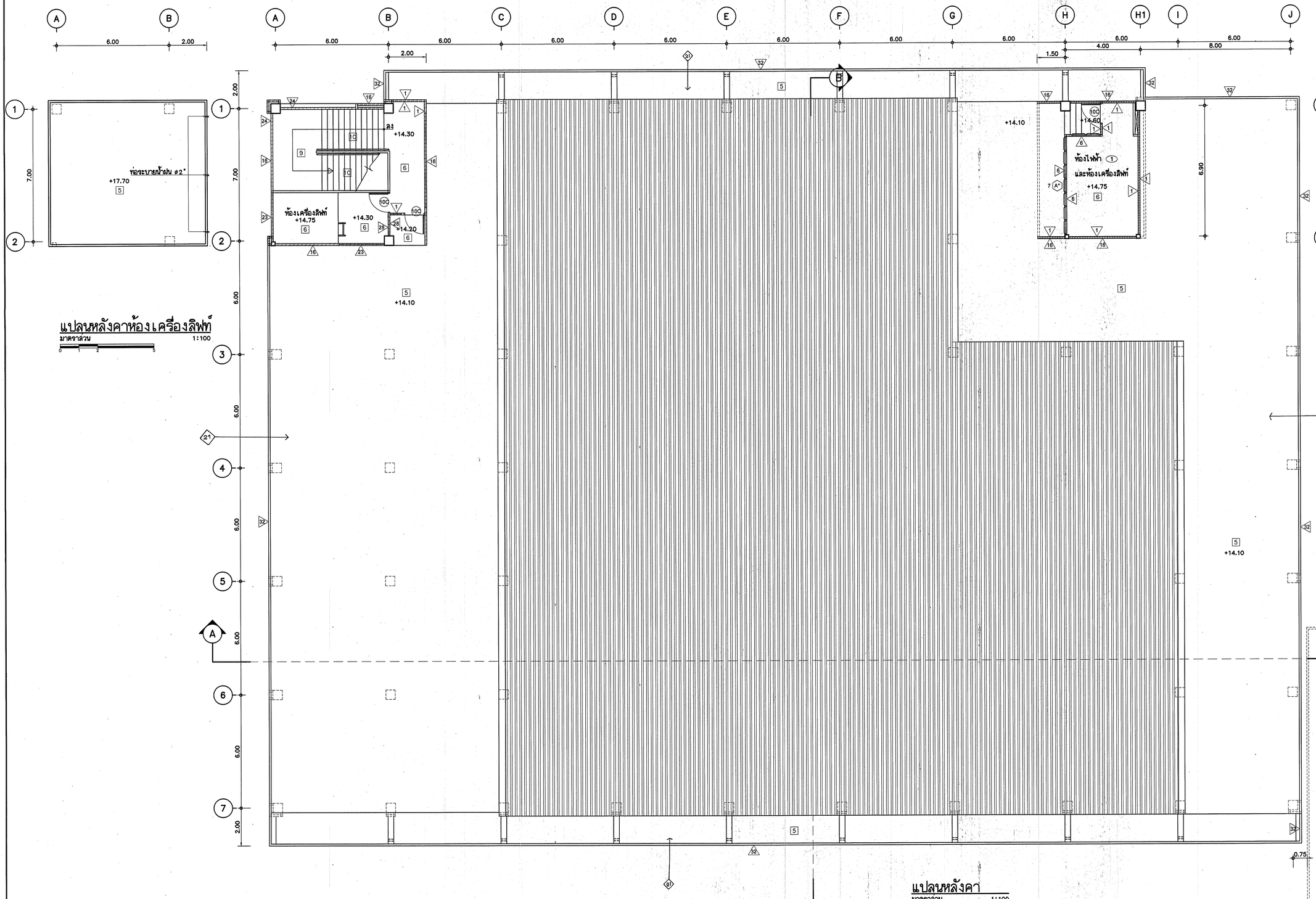

กองแบบแผน
กรมสนับสนุนบริการสุขภาพ
กระทรวงสาธารณสุข

แบบชุด
อาคารอุบัติเหตุ ผู้ป่วยหนัก ไตเทียมและผ่าตัด

ช่างเขียน/ช่างสี	
อังกูล วรรณแสง	
สถาปนิก	
ผู้ออกแบบ วุฒิช่างสถาปนิก	
วิศวกรโยธา	
ชาคริ บัญญาพรวิทยา	
นิยมพงศ /นายช่างสำรวจ	
ปริชา บัวสมแรง	
วิศวกรไฟฟ้า /นายช่างไฟฟ้า	
ปิติกรี สุวรรณอาคา	
วิศวกรเครื่องกล /นายช่างเครื่องกล	
เวชปิโล่ กลิ่นสกัด	
วิศวกรสุขาภิบาล	
พิเชฐ เรียนภาษา	
หน่วยงานวิเคราะห์ราคาค่าก่อสร้าง	4
กัญจนพิกา สถาปนิกสุด	
ผู้ช่วยผู้ว่า สถาปนิก	
กลินทร์ วิเคราะห์นุ่	

แสดงแบบ
แปลนหลังคา

แบบแสดงที่ 10530	แผ่นที่ A07/24
	จำนวน 125

ดำเนินการ

ที่ปรึกษาโครงการ	วันที่ พฤษภาคม 2552

แบบก่อสร้างนี้เป็นงานที่มีลิขสิทธิ์ตามพระราชบัญญัติลิขสิทธิ์ ห้ามนำไปใช้ก่อนแบบฯ ไม่ได้รับอนุญาต

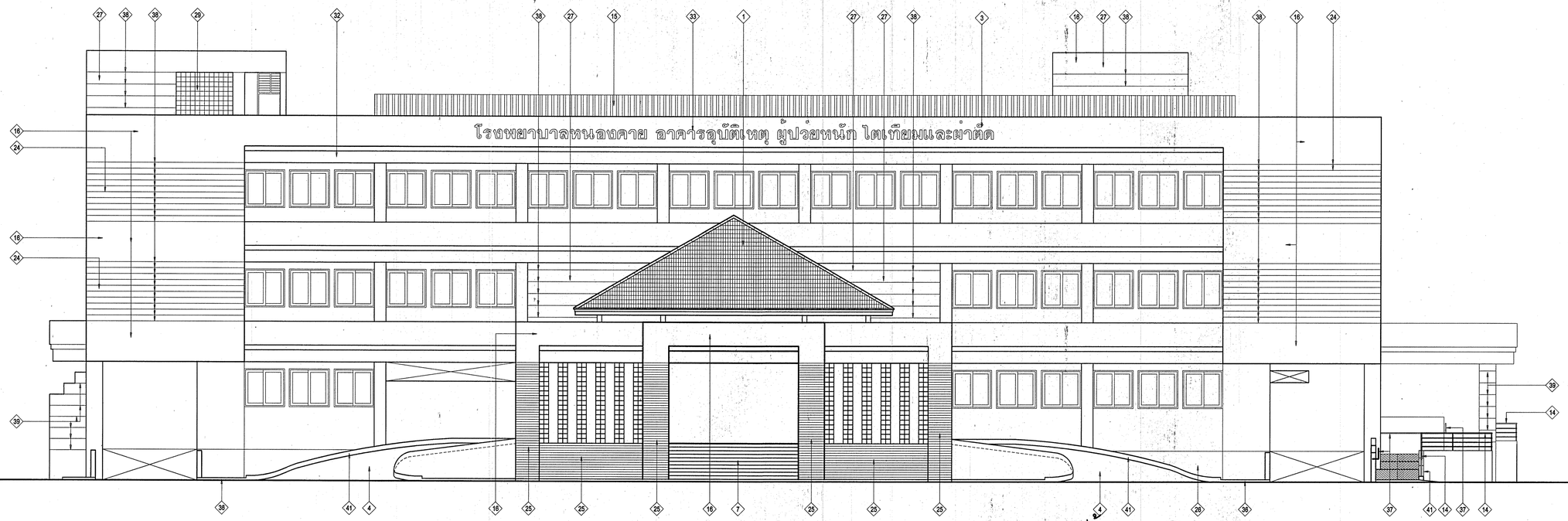

รูปด้าน
มาตราส่วน 1:100 (1)

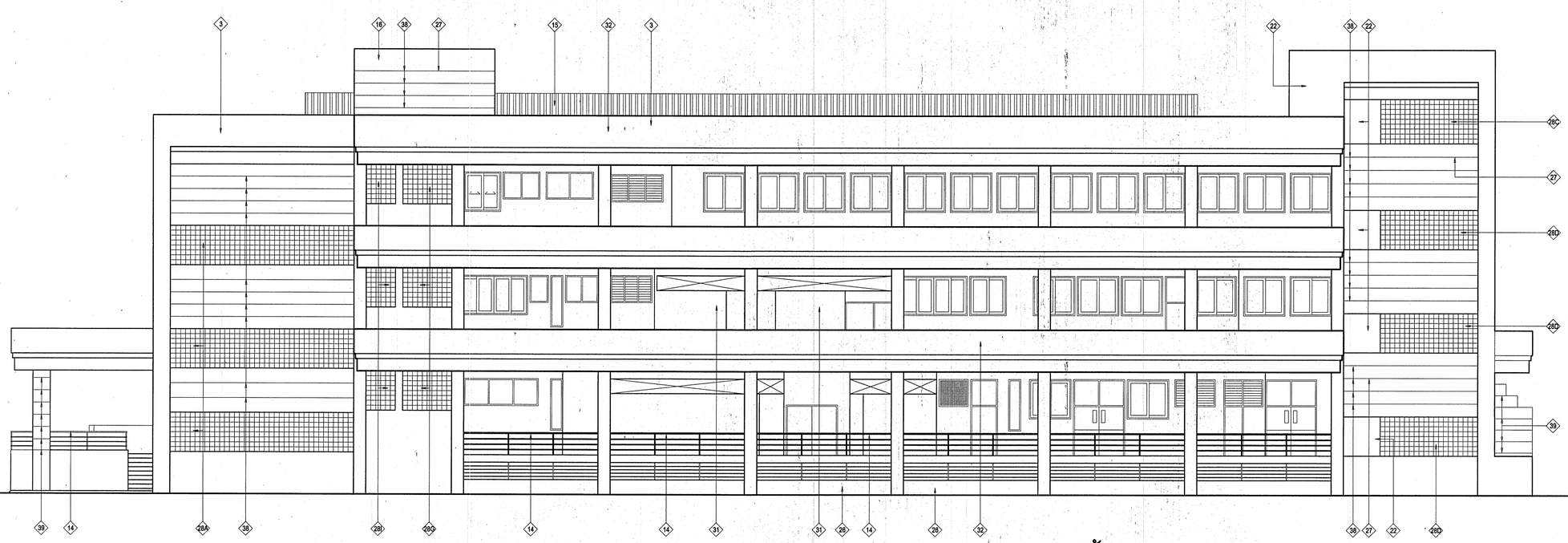

รูปด้าน
มาตราส่วน 1:100 (3)

กองแบบแผน
กรมสนับสนุนบริการสุขภาพ
กระทรวงสาธารณสุข

แบบ
อาคารอุบัติเหตุ ผู้ป่วยหนัก ไตเทียมและผ่าตัด

	ช่างเขียน/ช่างศิลป์
	อังกูล วรรณเลิง
	สถาปิ
	ผู้ดูแลการ วุฒิสำรองพันธ์
	วิศวกรโยธา
	ช่วงศิ ปัญญาพรวิทยา
	มัณฑนากร /นายช่างศิลป์
	ปรีชำ ท่วมทนงค์
	วิศวกรไฟฟ้า /นายช่างไฟฟ้า
	นิติกร์ สุวรรณอาคา
	วิศวกรเครื่องกล /นายช่างเครื่องกล
	เวชยันต์ กลิ่นสิกร
	วิศวกรสุขาภิบาล
	พิเชฐ เชี่ยวภาษา
	หมวดงานก่อสร้างและสิ่งก่อสร้าง 4
	ภัสรพงษ์กร์ สถาปนิก
	ผู้ช่วยการกอง
	กสิณกร์ วิเศษสินธุ์

แสดงแบบ
รูปด้าน 1, 3

แบบแสดงที่	แผ่นที่
10530	A08/24
	จำนวน 125

แก้ไขแบบ

ซีเอดีโดยโทนิค	วันที่ พฤศจิกายน 2552

แบบก่อสร้างนี้เป็นงานลิขสิทธิ์ตามพระราชบัญญัติลิขสิทธิ์
. . . ห้ามนำไปใช้หรือแสดงหรือดัดแปลงก่อนได้รับอนุญาต . . .

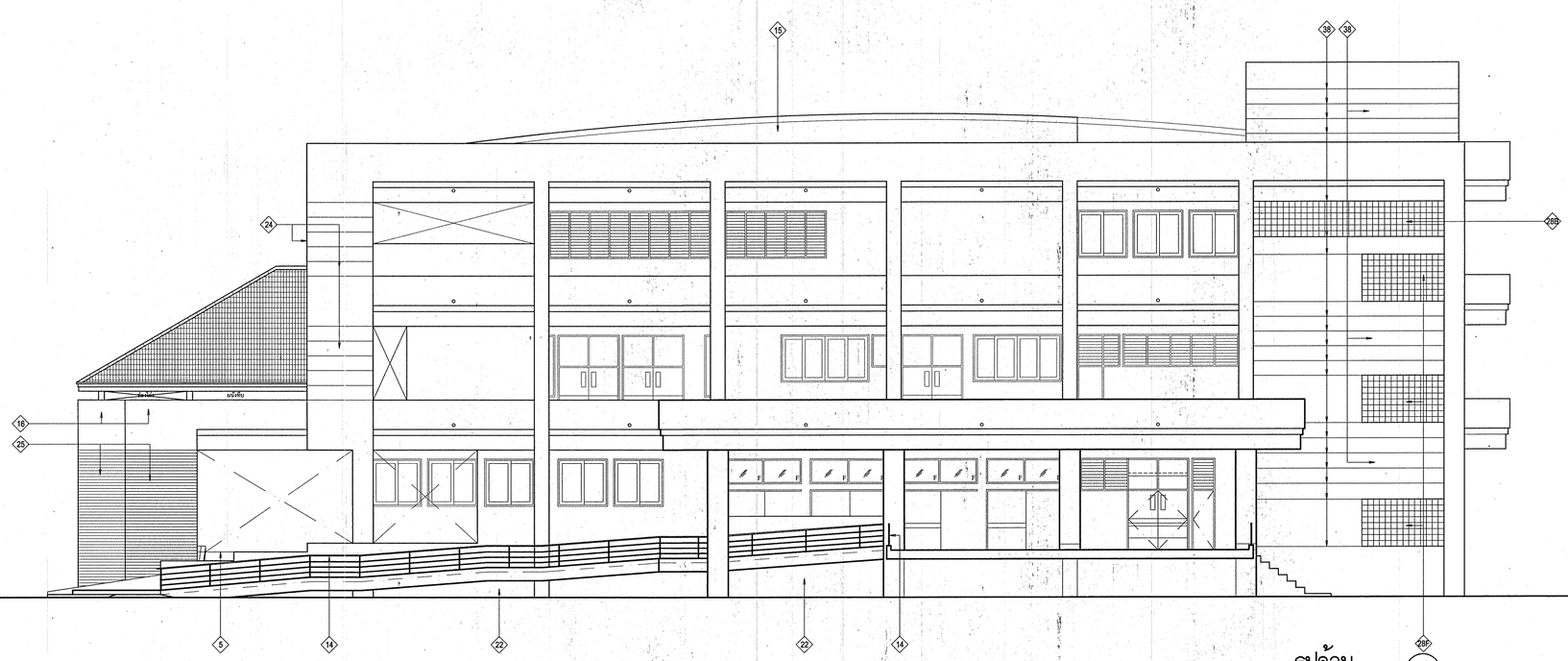

รูปด้าน
มาตราส่วน 1:100
2

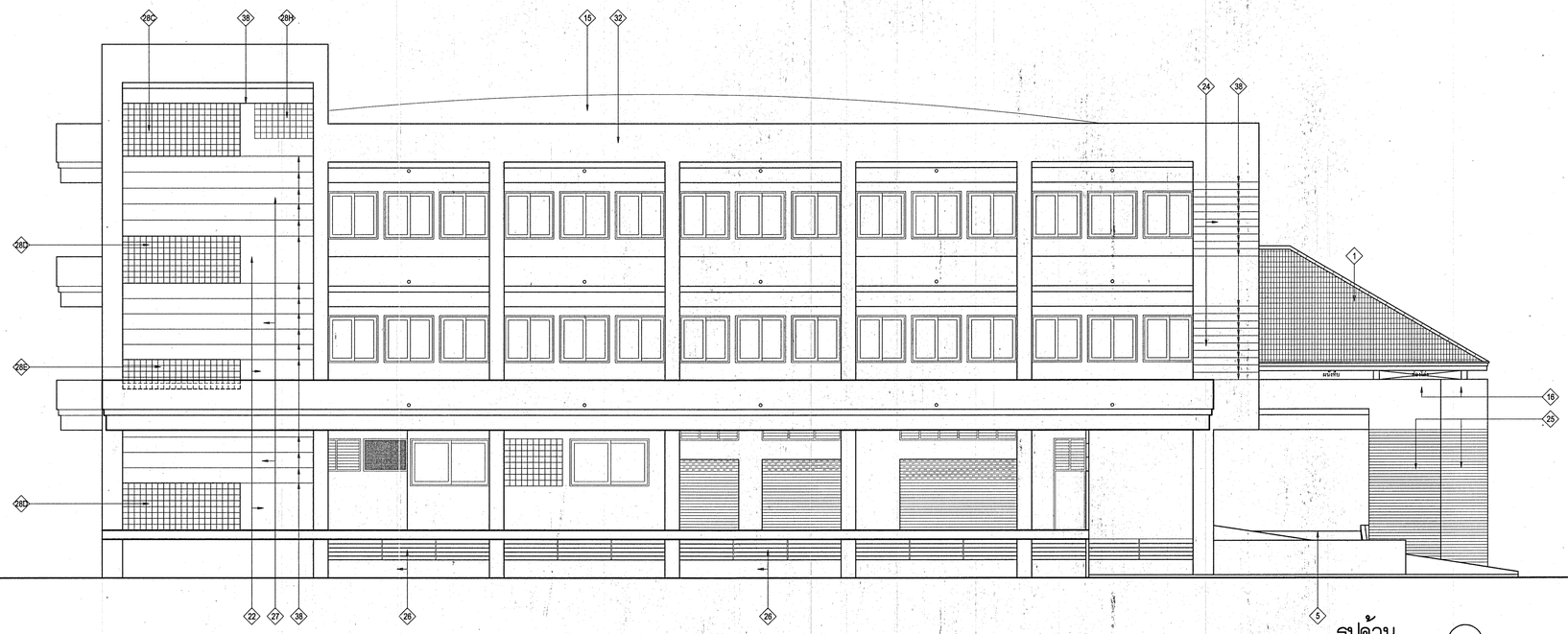

รูปด้าน
มาตราส่วน 1:100
4

กองแบบแผน
กรมสนับสนุนบริการสุขภาพ
กระทรวงสาธารณสุข

แบบ

อาคารอุบัติเหตุ ผู้ป่วยหนัก ไตเทียมและผ่าตัด

ร่างเขียน/ร่างลิขสิทธิ์	
อังกูล วรรณแสง	
สถาปนิก	
ผู้อำนวย จุติสำรองลิขสิทธิ์	ผู้ปรึกษาโครงการ
วิศวกรโยธา	
ชำนาญ บัญชาพรวิทยา	
มัณฑนากร /นายช่างศิลป์	
ปรีชา บ่วงทองแท้	
วิศวกรไฟฟ้า /นายช่างไฟฟ้า	
นิติกร สุวรรณยาคา	
วิศวกรเครื่องกล /นายช่างเครื่องกล	
เวย์นิเด้ กลิ่นกลิกร	
วิศวกรสุขาภิบาล	
พิเชฐ เชี่ยวกาษา	
หน่วยงานที่เกี่ยวข้อง	4
ภัฐรพงษ์กร์ สถาปนิก	
ผู้อำนวยการกอง	
กลินทร์ วิเศษสินธุ์	

แสดงแบบ

รูปด้าน 2, 4

แบบแสดงที่ 10530	แผ่นที่ A09/24
	จำนวน 128

แก้ไขแบบ

ชื่อแฟ้มอิเล็กโทรนิค	วันที่ พฤศจิกายน 2552

แบบก่อสร้างนี้เป็นงานลิขสิทธิ์ตามพระราชบัญญัติลิขสิทธิ์
. . . ห้ามนำไปใช้หรือแสดงฟรีแบบไม่ได้รับอนุญาต . . .

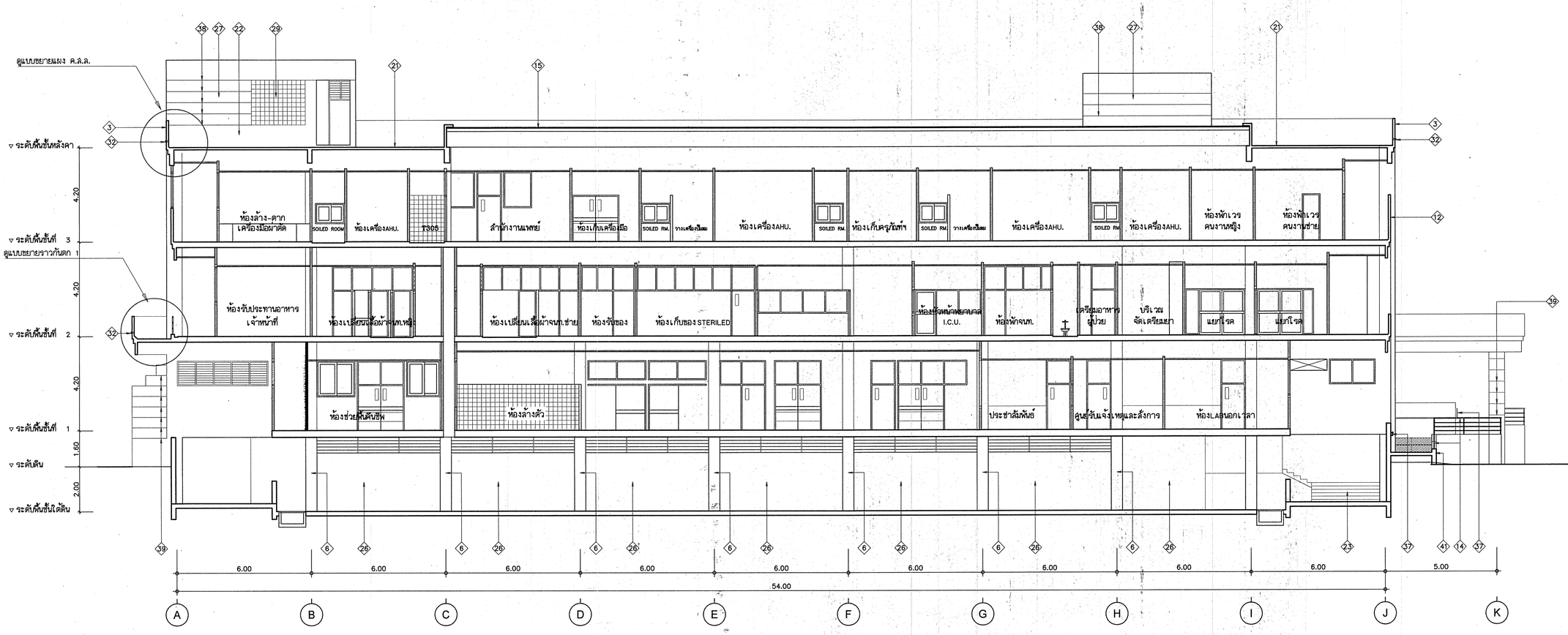

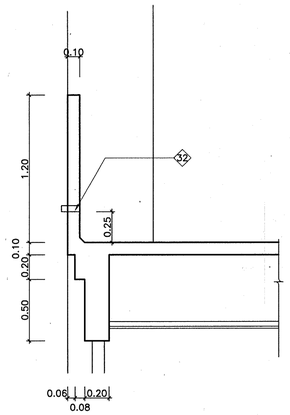

แบบขยายแผง ค.ล.ล.

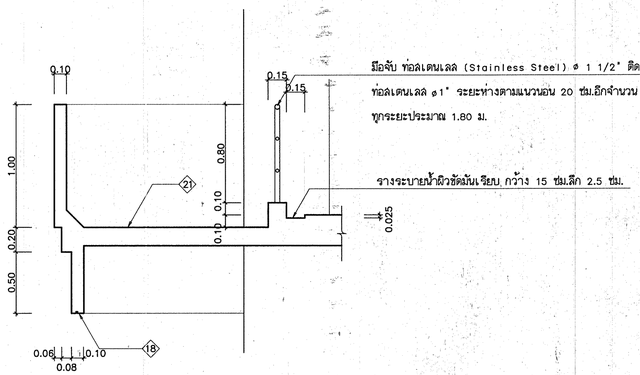

มือจับ ท่อสเตนเลส (Stainless Steel) ø 1 1/2" ติดตั้งสูงจากพื้นทางเดิน 90 ซม. พร้อมราวกันตก

ท่อสเตนเลส ø1" ระยะห่างตามแนวนอน 20 ซม.อีกจำนวน 2 เส้น ยึดติดกับท่อสเตนเลสทางตั้ง ø1 1/2" ทุกระยะประมาณ 1.80 ม.

รางระบายน้ำผิวขัดมันเรียบ กว้าง 15 ซม.ลึก 2.5 ซม.

แบบขยายราวกันตก 1

รูปตัด A
มาตราส่วน 1:100

กองแบบแผน
กรมสนับสนุนบริการสุขภาพ
กระทรวงสาธารณสุข

แบบ

อาคารอุบัติเหตุ ผู้ป่วยหนัก ไตเทียมและผ่าตัด

ช่างเขียน/ช่างสิทป์	
อังกูล วรรณแดง	
ลดาพิมิ	
สุมิตรา จุติสำรองศักดิ์ชัย ชุดล้ำเลิศ	
วิศวกรไฟยา	
ชาตรี ปัญญาพรวิทยา	
นิพนธกร /นายช่างสิทป์	
บริรักษ์ บ่วมทองคำ	
วิศวกรไฟฟ้า /นายช่างไฟฟ้า	
นิติกรี สุวรรณอาคา	
วิศวกรเครื่องกล /นายช่างเครื่องกล	
เวชยันต์ กลิ่นสิกร	
วิศวกรสุขาภิบาล	
พิเชฐ เชี่ยวภาษา	
หมวดงานก่อสร้างและสิ่งก่อสร้าง	4
ณัฐพงษ์ลักษ์ ลดาปนสุด	
ผู้อำนวยการกอง	
กลินทร์ วิเศษสินธุ์	

แสดงแบบ

รูปตัด A , แบบขยายราวกันตก แบบขยายแผง ค.ล.ล.(PARAPET)

แบบแสดงที่	แผ่นที่
10530	A10/24
	จำนวน 125

แก้ไขแบบ

ชื่อแฟ้มอิเล็กโทรนิค	วันที่
	พฤษภาคม 2552

แบบก่อสร้างนี้เป็นงานอันมีลิขสิทธิ์ตามพระราชบัญญัติลิขสิทธิ์ ห้ามนำไปใช้หรือเผยแพร่โดยไม่ได้รับอนุญาต

ข้อกำหนดและรายละเอียดประกอบแบบแปลน รูปด้าน รูปตัด

1. หลังคากระเบื้องเซรามิค (REAL CERAMIC ROOF TILE) เอ็กซ์เซลล่า ฟลาโต้ (EXCELLA FLATO) พร้อมครอบสันหลังคา ครอบตะเข้สัน ครอบ 3 ทาง และครอบปิดปลายตะเข้สัน ของ EXCELLA FLATO เอียงทำมุม 30 องศา ติดตั้งด้วยอุปกรณ์ระบบแห้ง(กล่อง) แปกัลวาไนซ์ EXCELLA (C-Line) กาวเส้น EXCELLA ซีลีโคนแบบใส ฯลฯ ตามมาตรฐานวิธีการของบริษัทผู้ผลิต แบบ Dry Tech System (ลีกระเบื้องกำหนดขณะก่อสร้าง)
2. โครงหลังคาเหล็ก ตามแบบขยายวิศวกรรม
3. แผง ค.ส.ล.บังหลังคา (PARAPET) ผิวฉาบปูนเรียบ เสริมเหล็กตามแบบขยายวิศวกรรม
4. ทางลาด ค.ส.ล.ผิวเรียดีเส้นเป็นร่องกันลื่น ขนาดร่องประมาณ 1x1 ซม. @ 15 ซม. ตามแบบ
5. ลานจอดเทียบรถ (PORCH) ผิวกรวดล้างสีดำ ลลัดผิวปูกระเบื้องปูถนน แกรไนท์ ไทล์ (GRANITE TILE) ขนาด 4"x4" ของ KENZAI เป็นตารางในแนวเลาตามแบบ
6. เลาลอยและเลาบริเวณทางลาด-ถนน ของส่วนจอดรถใต้อาคาร มุมเลาปูเหล็กฉาก 1 1/2"x1 1/2" กันกระแทก ลูงจากพื้น 20 ซม.จนถึงระดับ 1.20 ม. กำหนดลีขณะก่อสร้าง
7. บันไดทางขึ้นอาคารผิวทรายล้าง สีน้ำตาลออนธรรมชาติ (ไม่ผสมสีใดๆ) จมูกบันไดทรายล้าง เซาะร่อง 1x1 ซม. 2 แถว ตลอดความยาวลูกนอน
8. ตีเส้นแบ่งช่องจอดรถด้วยสีทาถนน เส้นหนา 10 ซม. ตามแบบ
9. ทางเท้า ค.ส.ล.ผิวทรายล้าง สีน้ำตาลออนธรรมชาติ เหมือนทางขึ้นอาคาร ข้อ 7
10. ตู้อุปกรณ์ดับเพลิง (FIRE HOSE CABINET) รายละเอียดตามแบบระบบสุขาภิบาล
11. ผนังหน้าโถงลิฟท์ ด้านทางเข้าลิฟท์และด้านแนวเสา 2 (H-HI) ผิวหินแกรนิตภายในประเทศ ขนาดไม่น้อยกว่า 30x60 ซม. ลูงจรดฝ้าเพดาน (กำหนดลีและลายขณะก่อสร้าง) พร้อมตัวเลขบอกชั้นทำด้วย Stainless ลูง 30 ซม. ติดตั้งที่ชั้น 1,2 และ 3 ชั้นละ 2 ตำแหน่งที่ผนังตรงข้ามทางเข้าลิฟท์ และผนังลิฟท์ในแนวเสา 2 (H-HI)
12. ช่อง DUCT ท่อระบายน้ำฝนจากหลังคาและกันสาด ผนังก่ออิฐครึ่งแผ่น ผิวฉาบปูนเรียบทาสี ปิดล้อมท่อ
13. เชิงชายไม้เนื้อแข็ง 1"x8" และปิดลอบไม้เนื้อแข็ง 3/4"x6"ยึดติดกับเหล็กฉากเชื่อมต่อระหว่างปลายจันทันลอดแนว
14. มือจับ ท่อสเตนเลส (Stainless Steel) ø 1 1/2" ติดตั้งลูงจากพื้นทางเดิน 90 ซม. พร้อมราวกันตก ท่อสเตนเลส ø1" ระยะห่างตามแนวนอน 20 ซม. จำนวน 3 เส้น ยึดติดกับท่อสเตนเลสทางตั้ง ø1 1/2" ทุกระยะประมาณ 1.80 ม.
15. หลังคาเหล็ก ZINCALUME ไม่เคลือบสี แผ่นเดียวยาวลอด (ห้ามมีรอยต่อตามความยาวของแผ่น) ความลึกของลอนระบายน้ำไม่น้อยกว่า 40 มม. ความกว้างระหว่างลอน c/c ไม่น้อยกว่า 200 มม.หนาไม่น้อยกว่า 0.47 มม. มุงติดตั้งด้วยระบบ KLIPLOCK ไร้รอยสลักยึด (BOLTLESS TYPE) ตามมาตรฐานของบริษัทผู้ผลิต ใต้แผ่นหลังคาเหล็ก พ่นเคลือบด้วย P.U.FOAM (POLYURETHANE RIGID FOAM) หนาไม่น้อยกว่า 1" และต้องเป็นวัสดุไม่ลามไฟ ผิวบนหลังคาเหล็กให้พ่นทับด้วยฉนวนละท้อนความร้อน ประเภท CERAMIC COATING ที่มีผลการทดลองค่าละท้อนความร้อนไม่น้อยกว่า 94% ตามมาตรฐาน JIS R-3106 มีค่าการยึดเกาะกับพื้นผิวตามมาตรฐาน ASTM C-633 ไม่น้อยกว่า 40 กก./ตร.ซม. การติดตั้งให้เป็นไปตามมาตรฐานของผู้ผลิต โดยมีความหนาไม่น้อยกว่า 300 ไมครอน ผลิตภัณฑ์ ECI หรือเทียบเท่า
16. คาน ค.ส.ล.ผิวฉาบปูนเรียบ ทาสี
17. เหนือฝ้าเพดานใช้ท่องผ้าดัดติดตั้งคานเหล็ก WF 200x150x30.6 kg./m. เพื่อติดตั้งโคมไฟฝ่าดัด
18. บัวน้ำหยด (ใต้กันสาด ค.ส.ล.) ขนาด 1x1 ซม.(กว้างxลึก) ตลอดกันสาดรอบอาคาร
19. รางระบายน้ำ หรือลักน้ำ เอียงลาดไปสู่ท่อระบายน้ำ รายละเอียดตามแบบวิศวกรรม
20. บ่อสิงห์ คอนกรีตเสริมเหล็ก ตามแบบขยายวิศวกรรมขนาดลอดคล้องกับชนิดและความเร็วของลิฟท์ที่ใช้ โดยดูรายการสิฟท์ประกอบ
21. หลังคา ค.ส.ล.ผิวชัดัน รวมรางน้ำทั้งหมด ให้ติดตั้งระบบกันซึม และกันความร้อนแบบ THERMO-REFECTIVE ที่มีผลทดลองค่า SOLAR REFLECTANCE ตามมาตรฐาน JIS R-3106 ไม่น้อยกว่า 95% มีค่าการยึดเกาะกับพื้นผิวตามมาตรฐาน ASTM C-633 ไม่น้อยกว่า 40 กก./ตร.ซม. เสริมความแข็งแรงด้วยแผ่น SPUNTEX P-400 การติดตั้งไม่น้อยกว่า 7 ชั้น ผลิตภัณฑ์ ECI-SUPERSEAL หรือเทียบเท่า
22. ผนังก่ออิฐครึ่งแผ่นผิวฉาบปูนเรียบทาสี
23. จมูกบันไดอลูมิเนียม กว้าง 2" อัดด้วยแร่กากเพชร (SILICON CARBIDE) รุ่น AS-3 ของ APACE หรือเทียบเท่า
24. ผนังผิวฉาบปูนเรียบทาสี ทำร่องทางนอน โดยฝังเส้น PVC ลีขาว GJ-25 กว้างประมาณ 2.5 ซม. ลึก ประมาณ 1.5 ซม. ของ KOENIG หรือเทียบเท่า ให้ได้ระดับตรงกัน ระยะห่างแต่ละแนวประมาณ 25 ซม.
25. ผนังฉาบปูนปูเรียกโตน ลปริทบล็อค S-502 ขนาด 4x32x2.5 ซม.(กว้างxยาวxหนา) บุติดตามแนวนอนไม่ทึ่งร่อง เลือกสีในขณะก่อสร้าง
26. ผนัง ค.ส.ล.เป็นกำแพงกันดิน ลูงจากพื้นลานจอดรถใต้อาคารประมาณ 2.60 ม. เหนือขึ้นไปเป็นราวลเตเลล กันตกขนาด ø 3/4"ติดตั้งทางแนวนอน ระยะห่างแต่ละแนวประมาณ 12 ซม. ยึดด้วยท่อสเตเลลทางตั้งขนาด ø1 1/2" ระยะห่างแต่ละแนวประมาณ 1.80 ม. ด้านบนยึดติดห้องพื้น ค.ส.ล. ด้านล่างยึดติดผนัง ค.ส.ล. ปิดทับแนวรอยต่อด้วยฝาครอบสเตเลลให้เรียบร้อยทั้งด้านบนและล่าง
27. ผนังผิวฉาบปูนเรียบทาสี ทำร่องทางนอนโดยฝังเส้น PVC GJ-25 กว้างประมาณ 2.5 ซม. ลึกประมาณ 1.5 ซม. ของ KOENIG หรือเทียบเท่า ให้ได้ระดับตรงกัน ระยะห่างแต่ละแนวประมาณ 50 ซม.
28. ผนังก่อบล็อคแก้ว ขนาด 19x19x10 ซม.ลลับบล็อคกันฝน DA-101 ขนาด 19x19x20 ซม. เป็นตารางหมากรุก ตามที่แลดงในรูปด้านลังนี้
    - 28A กว้าง 37 ก้อน ลูง 8 ก้อน
    - 28B กว้าง 32 ก้อน ลูง 6 ก้อน
    - 28C กว้าง 20 ก้อน ลูง 9 ก้อน
    - 28D กว้าง 20 ก้อน ลูง 8 ก้อน
    - 28E กว้าง 20 ก้อน ลูง 5 ก้อน
    - 28F กว้าง 14 ก้อน ลูง 8 ก้อน
    - 28G กว้าง 10 ก้อน ลูง 8 ก้อน
    - 28H กว้าง 10 ก้อน ลูง 6 ก้อน
    - 28I กว้าง 6 ก้อน ลูง 8 ก้อน
29. ผนังก่อบล็อคกันฝน DA-101 ขนาด 19x19x20 ซม. ตามที่แลดงในรูปด้านดังนี้
    - 29A กว้าง 26 ก้อน ลูง 3 ก้อน
    - 29B กว้าง 16 ก้อน ลูง 3 ก้อน
    - 29C กว้าง 10 ก้อน ลูง 3 ก้อน
    - 29D กว้าง 12 ก้อน ลูง 10 ก้อน
30. ผนังก่อบล็อคแก้วกว้าง 2 ก้อน ลูง 17 ก้อน ลลับก่ออิฐฉาบปูนเรียบทาสีเป็นแนวทึบกว้าง 40 ซม. ลูง 3.40 ม. ตามที่แลดงในรูปด้าน 1
31. ผนังก่ออิฐฉาบปูนเรียบทาสีลูง 2.50 ม. ด้านบนโล่ง
32. ท่อ OVER FLOW PVC ø 2"ฝังเอียงลาด หน้าตัดเลมอแผงกันลาด
33. ป้ายชื่ออาคาร ตัวอักษรสเตนเลสผิวด้าน หนา 1.5 มม. ตามแบบ MACANORMA รุ่น มานพ 2 ขนาดตัวอักษรลูง 50 ซม. ความกว้างเส้นอักษร 7.5 ซม. ความหนาเส้นอักษร 2.5 ซม. ติดตั้งยื่นจากแผง ค.ส.ล ประมาณ 5 ซม. ยึดด้วยแกนสเตนเลสให้แข็งแรง พร้อมติดตั้งหลอดนีออน WARM WHITE ด้านหลัง ตัดตามตัวอักษรแต่ละตัว พร้อมเดินลายไฟ ติดตั้งสวิทช์ปิด-เปิด และหม้อแปลง รายละเอียดข้อความกำหนดขณะก่อสร้าง
34. รางน้ำ ร่องรูปตัว U ขนาดกว้าง 15 ซม. ลึก 2.5 ซม. ผิวขัดมันเรียบ ยกขอบด้านริมนอกอาคาร ลูง 10 ซม. กว้าง 15 ซม. ตามแปลนและแบบขยาย
35. ร่องระบายน้ำ กว้าง 10 ซม.
36. คันหิน ค.ส.ล.ลำเจ็จรูป หรือหล่อกับที่
37. ราวสเตนเลส ø1 1/2" ลูงจากพื้นประมาณ 85 ซม. ยึดติดด้านข้างผนังด้วยชาสเตนเลส ø 3/4" พร้อมฝาครอบสเตนเลส ปิดรอยต่อให้เรียบร้อย
38. เส้น PVC ลีขาว GJ-25 กว้าง 2.5 ซม. ลึก 1.5 ซม.
39. เส้น PVC ลีขาว GJ-15 กว้าง 1.5 ซม. ลึก 1 ซม.
40. ราวมือจับ ท่อสเตนเลส ø 1 1/2" เหมือน 14 ทุกประการต่างกับที่ 40 ติดตั้งราวกันตกท่อสเตนเลสทางนอน ø1" จำนวน 2 เส้น
41. ยกขอบ ค.ส.ล. กว้าง 15 ซม. ลูง 15 ซม. ตลอดแนว
42. ผนังเชิงทางลาด ก่ออิฐเต็มแผ่นผิวฉาบปูนเรียบทาสี ลดระดับแบบขั้นบันได ขั้นละ 50 ซม. ทุกระยะ 2.00 ม.
43. รางระบายน้ำฝาตะแกรงเหล็ก
44. ผ้าอลูมิเนียมรูปตัวซี โครงเหล็ก LG ทาสี หนา 1"x1"

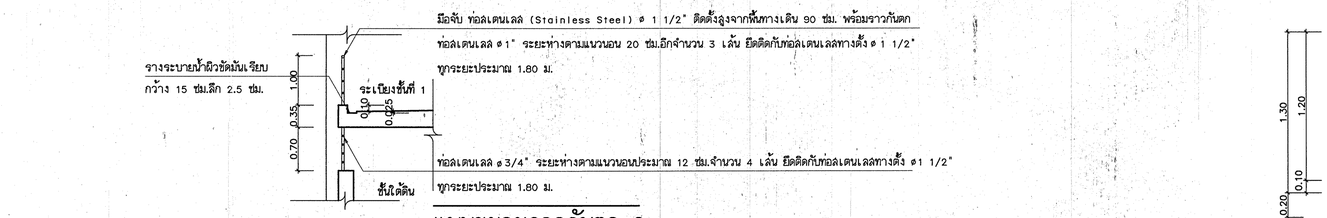

แบบขยายราวกันตก 2

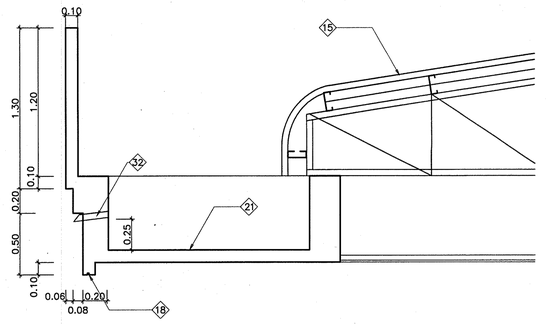

แบบขยายรางระบายน้ำ

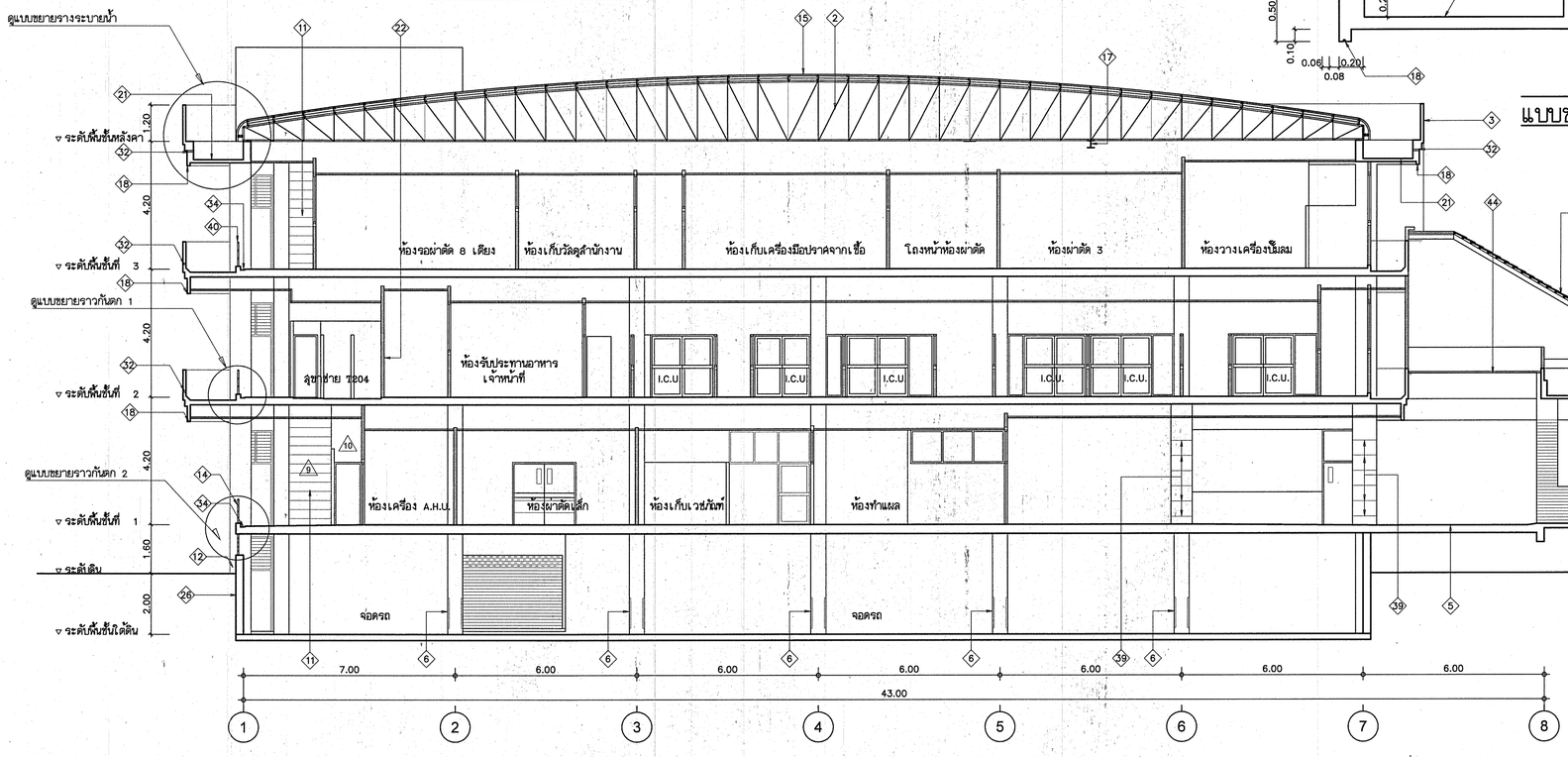

รูปตัด B

มาตราส่วน 1:100

กองแบบแผน
กรมสนับสนุนบริการสุขภาพ
กระทรวงสาธารณสุข

แบบ

อาคารอุบัติเหตุ ผู้ป่วยหนัก ไตเทียมและผ่าตัด

ช่างเขียน/ช่างสิลป์	
อังกูล วรรณแสง	
สถาปนิก	
อุไมพร ชุติจำรงพันธ์	
วิศวกรโยธา	
ชำศรี บัญฑาพรวิทยา	
นิพนธกร /นายช่างสิลป์	
ปรีชา น่วมทนต์	
วิศวกรไฟฟ้า /นายช่างไฟฟ้า	
ชิตชัย สุวรรณอาสา	
วิศวกรเครื่องกล /นายช่างเครื่องกล	
เวชบัณฑ์ กลันสิกร	
วิศวกรสุขาภิบาล	
พิเชฐ เชียวกษาย	
หมายเหตุ/ทำตามมาตรฐานอาคารและสิ่งก่อสร้าง	4
กัญจนพิกาล สถาปนสุต	
ผู้ช่วยอากรกอง	
กลินทร์ วิเศษสินธุ์	

แสดงแบบ

รูปตัด B , แบบขยายราวกันตก, แบบขยายรางระบายน้ำ, ข้อกำหนดและรายละเอียดประกอบแบบแปลน รูปด้าน รูปตัด

แบบเลขที่	แผ่นที่
10530	A11/24
	จำนวน 128

แก้ไขแบบ

ชื่อแฟ้มอิเล็กโทรนิค	วันที่ พฤษภาคม 2552

แบบก่อสร้างนี้เป็นงานอันมีลิขสิทธิ์ตามพระราชบัญญัติลิขสิทธิ์ ห้ามนำไปใช้หรือเผยแพร่โดยไม่ได้รับอนุญาต

รายการประตู สัญญลักษณ์

	① ⑴A ⑴B ⑴C ⑴D	② ②A ②B	③	④	⑤ ⑤A	⑥ ⑥A
ลักษณะบาน	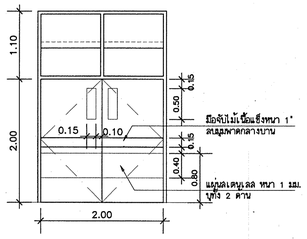	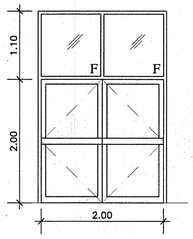	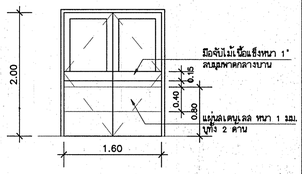	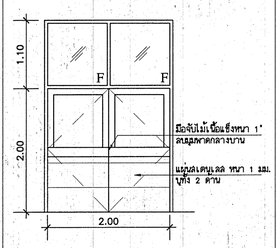	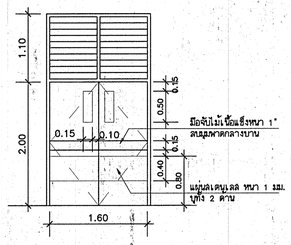	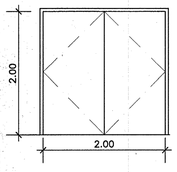
รายละเอียดทั่วไป — ชนิด	บานสวิงคู่	บานสวิงคู่	บานสวิงคู่	บานสวิงคู่	บานสวิงคู่	บานเปิดคู่
ขนาดบานโดยประมาณ	(1.00x2.00 ม.) x 2 บาน	(1.00x2.00 ม.) x 2 บาน	(0.80x2.00 ม.) x 2 บาน	(1.00x2.00 ม.) x 2 บาน	(0.80x2.00 ม.) x 2 บาน	(1.00x2.00 ม.) x2 บาน
วงกบ — วัสดุ — เหล็ก 2"×4"						
อลูมิเนียม 1 3/4"×4"	●	●	●	●	●	●
ไม้เนื้อแข็ง - ขนาด 2"×4"						
PVC.						
กรอบบาน — วัสดุ — เหล็ก						
อลูมิเนียม		●				
ไม้						
ตัวบาน, ลูกฟัก — วัสดุ — ไม้อัดยางพ่นสี	●		●	●	●	●
ไม้อัดยาง กาวกันน้ำ พ่นสี						
ไม้						
อลูมิเนียม						
PVC.						
กระจก — ใส - หนา	● 5 มม.	● 6 มม.	● 5 มม.	● 5 มม.	● 5 มม.	
กระจก — ลายผ้า - หนา						
กระจก — สีชา-หนา						
ผิว						
อุปกรณ์ประกอบ — รางเลื่อน — รางแขวน + รอกแขวน						
รางล่าง + ล้อ						
บานพับ — เหล็กอบสี : ขนาด - จำนวน						● 4"x5" 3ตัว/บาน
ใบชุดของบาน		●				
ชนิดฝังพื้น	●		●	●	●	
มือจับ — สเตนเลส- 6"						
ฝังกรอบบาน						
แผ่นมือจับคาดตลอดบาน	●	●	●	●	●	
มือจับเป็นแบบล็อคในตัว						
ติดตั้ง — ภายใน	●	●	●	●	●	
ภายนอก	●	●	●	●	●	
กลอน — สเตนเลส — บน - ขนาด	● 6" ติดตั้งบานเดียว		● 6" ติดตั้งบานเดียว	● 6" ติดตั้งบานเดียว	● 6" ติดตั้งบานเดียว	● 6" ติดตั้งบานเล็ก
กลาง - ขนาด						
ล่าง - ขนาด	● 6" ติดตั้งบานเดียว		● 6" ติดตั้งบานเดียว	● 6" ติดตั้งบานเดียว	● 6" ติดตั้งบานเดียว	● 6" ติดตั้งบานเล็ก
อุปกรณ์ในชุดของบาน						
กุญแจ — กุญแจลูกบิด						●
กุญแจลูกบิดชนิดห้องน้ำ						
บุ่มล็อคเหมือนลูกบิด(ติดตั้งอีกบาน)						
กุญแจฝังในบาน	●	●	●	●	●	
กุญแจก้านบิด						
DOOR CLOSER — ชอบบานหรือชอบวงกบ						
ซ่อนในวงกบ						
ฝังในพื้น						
DOOR CATCH — ก้ามปูประกบเดือย						●
DOOR STOP — ลูกยางกันกระแทก						
HOLDER — ขอแขวนผ้าหุ้มด้วยลูกยาง						
กอบเกล็ดปรับมุม — เหล็กอบสี — มือหมุน						
ค้นเยก						
อลูมิเนียม — มือหมุน						
ค้นเยก						
ช่องแสงหรือวัสดุเหนือวงกบบน — วัสดุ — กระจกใส - หนา	● 5 มม. บานข้อน	● 5 มม.		● 5 มม.		
กระจกลายผ้า - หนา					● เกล็ดกระจกลายผ้า 5 มม.กว้าง 4 1/2"ติดตาย	
กระจกสีชา - หนา						
ผนังทึบ(วัสดุเหมือนผนังข้างเคียง)						
ไส่ง			●			
มุ้งลวด — อลูมิเนียม — บานเปิด						
บานเลื่อน						
ชนิดถอดได้						
หมายเหตุ	⑴A เหมือน ① ต่างกันที่ ⑴A ช่องแสงเป็นกระจกใสติดตาย ⑴B เหมือน ① ต่างกันที่ ⑴B ด้านบนทึบไม่มีช่องแสง ⑴C เหมือน ① ต่างกันที่ ⑴C ด้านบนไส่งไม่มีช่องแสง ⑴D เหมือน ① ต่างกันที่ ⑴D ด้านบนเป็นบานมุ้งลวดชนิดถอดล้างได้	②A เหมือน ② ต่างกันที่ ②A ด้านบนไส่งไม่มีช่องแสง ②B เหมือน ② ต่างกันที่ ②B ด้านบนทึบไม่มีช่องแสง			⑤A เหมือน ⑤ ต่างกันที่ ⑤A ด้านบนทึบไม่มีช่องแสง	⑥A เหมือน ⑥ ต่างกันที่ ⑥A ด้านบนไส่ง

รายการประกอบแบบ ประตู หน้าต่าง ช่องแสง และผนัง

1. ขนาดของประตู หน้าต่าง ช่องแสง และผนัง หากในแบบขยายไม่ได้ระบุขนาดที่แน่นอน ให้ถือปฏิบัติตามที่แสดงในแบบแปลน, รูปด้าน, รูปตัด, และ/หรือ วัดจากสถานที่จริง
2. ในกรณีที่หน้าต่าง หรือช่องแสง หรือผนังที่ต้องแบ่งเป็นช่อง อยู่ติดกันหลายช่อง ในชุดเดียวกัน ให้แบ่งช่องให้เท่ากัน ทุกช่วง จากระยะผนังหรือระยะเสาในการก่อสร้างจริง (ถ้าแบบไม่ได้ระบุเป็นอย่างอื่น)
3. ในการก่อสร้างประตู หน้าต่าง หรือผนังที่มีวงกบใช้ร่วมกันได้ ให้ใช้วงกบร่วมกัน เช่น ใช้วงกบข้างของประตูเป็นวงกบข้างของหน้าต่างที่อยู่ติดกัน ทั้งนี้วงกบต้องเป็นวัสดุชิ้นเดียวกัน ทำต่อเนื่องกันให้มีความแข็งแรง ถูกต้องตามหลักวิชาช่างที่ดี
4. ตำแหน่งการติดตั้งประตู หน้าต่าง หรือช่องแสง ให้ดูตามที่แสดงในแปลน โดยรอบนอกอาคารติดตั้งวงกบประตูห่างจากหน้าต่าง 10 ซม.(เท่าระยะเสาเอ็นคสล.ยึดประตู)
5. วงกบประตู หน้าต่าง หรือช่องแสงให้ใช้ วงกบอลูมิเนียมอโนไดซ์
6. การติดตั้งบานประตูไม้กับวงกบอลูมิเนียม ด้วยบานพับปีกผีเสื้อ ให้ฝังไม้เนื้อแข็งในวงกบเพื่อยึดลกฐ
7. การยึดแผ่นสเตนเลสกันชนกับตัวบาน ให้ทากาวแล้วยึดด้วยลกฐสเตนเลส ฝังหัวให้เรียบร้อย แผ่นสเตนเลส หนา 1 มม. บุทั้ง 2 ด้าน
8. บานประตูห้องน้ำ และบานประตูภายนอกอาคารที่เป็นบานไม้อัด ให้ใช้ชนิดกาวกันน้ำ
9. บานประตูห้องน้ำ ห้องเปลี่ยนเสื้อผ้า ห้อง Janitor ห้องพักผ้าเปื้อน ห้องล้างเครื่องมือ และ เท BED PAN ให้ใช้ลูกบิดชนิดใช้กับห้องน้ำ
10. ให้ติดมุ้งลวดพร้อมกรอบอลูมิเนียมชนิดถอดล้างได้ ที่หน้าต่างหรือช่องแสงห้อง ซึ่งมีการระบายอากาศสู่ภายนอกอาคารโดยตรง เพื่อกันยุงและแมลง ดังต่อไปนี้
   -ห้องนอนเวร หรือพักเวร ทุกห้อง ทุกชั้น
   -ห้องเปลี่ยนเสื้อผ้าและห้องพักเจ้าหน้าที่
   -ห้องอุชาผู้ป่วยและอุชาเจ้าหน้าที่

หมายเหตุ

สัญญลักษณ์หัวหน้าหมายถึงจำนวนบาน หากไม่ระบุ หมายถึง 1 บาน หรือตามที่แบบขยายจะกำหนดให้

สัญญลักษณ์ตัวในหมายถึงหน้าต่างตามรายการ

สัญญลักษณ์ตัวในหมายถึงประตูตามรายการ

กองแบบแผน
กรมสนับสนุนบริการสุขภาพ
กระทรวงสาธารณสุข

แบบ
อาคารอุบัติเหตุ ผู้ป่วยหนัก ไตเทียมและผ่าตัด

ช่างเขียน/ช่างสัมป์	
อังกูล วรรณแสง	
ลดาเบิก	
อุมัมพร ชูศิต้างคณิษย์	
วิศวกรไฟยา	
ชาตรี ปัญญาพรวิทยา	
มัสยนทร /นายช่างสัมป์	
บริชา บวมทบงค์	
วิศวกรไฟฟ้า /นายช่างไฟฟ้า	
นิติกรี สุวรรณอาคา	
วิศวกรเครื่องกล /นายช่างเครื่องกล	
เวชรัตน์ กลันหลีกร	
วิศวกรสุขาภิบาล	
พิเชฐ เชี่ยวภาษา	
หน่วยงานที่เกี่ยวข้องกับการสุขาภิบาลอาหารและสิ่งก่อสร้าง	4
ภัสรนันท์ ลดาบนสุด	
ผู้อำนวยการกอง	
กลันทร์ วิเคียนันทุ์	

แสดงแบบ

รายการประตู

แบบแสดงที่ 10530	แผ่นที่ A12/24
	จำนวน 12ชิ

แก้ไขแบบ

ชื่อแฟ้มอิเล็กโทรนิค	วันที่ พฤษภาคม 2552

แบบก่อสร้างนี้เป็นงานที่มีลิขสิทธิ์ตามพระราชบัญญัติลิขสิทธิ์
ห้ามนำไปใช้หรือแสดงก่อนได้รับอนุญาต

รายการประตู

สัญญลักษณ์			⑦	7A	7B 7C	⑧	8A	8B 8C	⑨	⑩	10A	10B 10C	⑪
ลักษณะบาน			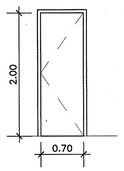	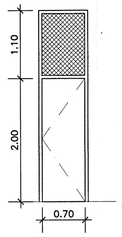	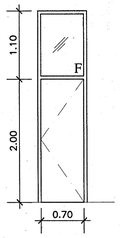	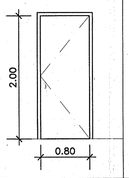	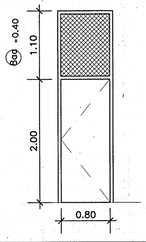	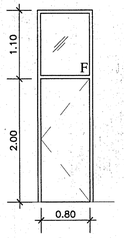	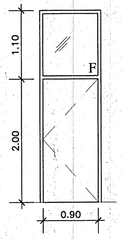	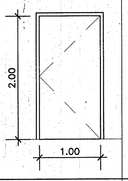	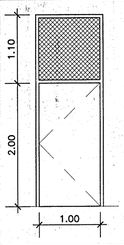	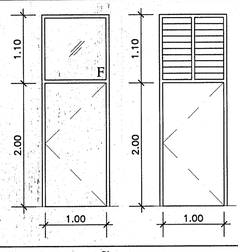	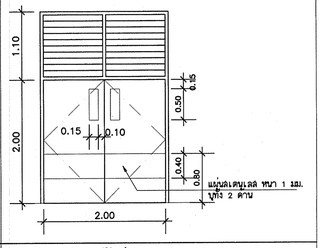
รายละเอียดทั่วไป	ชนิด		บานเปิด	บานเปิด	บานเปิด	บานเปิด	บานเปิด	บานเปิด	บานเปิด	บานเปิด	บานเปิด	บานเปิด	บานเปิดคู่
	ขนาดบานโดยประมาณ		0.70x2.00 ม.	0.70x2.00 ม.	0.70x2.00 ม.	0.80x2.00 ม.	0.80x2.00 ม.	0.80x2.00 ม.	0.90x2.00 ม.	1.00x2.00 ม.	1.00x2.00 ม.	1.00x2.00 ม.	(1.00x2.00 ม.) x 2 บาน
วงกบ	วัสดุ	เหล็ก 2"x4"											
		อลูมิเนียม 1 3/4"x4"	●	●	●	●	●	●	●	●	●	●	●
		ไม้เนื้อแข็ง - ขนาด 2"x4"											
		PVC.											
กรอบบาน	วัสดุ	เหล็ก											
		อลูมิเนียม											
		ไม้											
ตัวบาน, ลูกฟัก	วัสดุ	ไม้อัดยางพ่นสี											
		ไม้อัดยาง กาวกันน้ำ พ่นสี	●	●	●	●	●	●	●	●	●	●	●
		ไม้จริงกรุ 2 ด้าน โครงไม้จริง											
		อลูมิเนียม											
		PVC.											
		กระจก ใส - หนา											● 5 มม.
		กระจก ลายผ้า - หนา											
		กระจก ลีชา-หนา											
	ผิว												
อุปกรณ์ประกอบ	รางเลื่อน	รางแขวน + รอกแขวน											
		รางล่าง + ล้อ											
	บานพับ	เหล็กอบลี : ขนาด - จำนวน	● 4"x4" 3ตัว/บาน	● 4"x4" 3ตัว/บาน	● 4"x4" 3ตัว/บาน	● 4"x4" 4ตัว/บาน	● 4"x4" 4ตัว/บาน	● 4"x4" 4ตัว/บาน	● 4"x4" 4ตัว/บาน	● 4"x4" 4ตัว/บาน	● 4"x4" 4ตัว/บาน	● 4"x4" 4ตัว/บาน	● 4"x4" 4ตัว/บาน
		ใบชุดของบาน											
		ชนิดฝังพื้น											
	มือจับ	ลูกบิดเลส - 5"											
		ฝังกรอบบาน											
		แผ่นมือจับคาดตลอดบาน											●
		มือจับเป็นแบบล็อคในตัว											
		ติดตั้ง ภายใน											●
		ภายนอก											●
	กลอน	ลูกบิดเลส บน - ขนาด											● 6" ติดตั้งบานเดียว
		ลูกบิดเลส กลาง - ขนาด											
		ลูกบิดเลส ล่าง - ขนาด											● 6" ติดตั้งบานเดียว
		อุปกรณ์ในชุดของบาน											
	กุญแจ	กุญแจลูกบิดโลหะปุ่มโครเมียม	●	●	●	●	●	●	●	●	●	●	●
		กุญแจลูกบิดชนิดห้องน้ำ											
		ปุ่มล็อคเหมือนลูกบิด(ติดตั้งอีกบาน)											●
		กุญแจฝังในบาน											
		กุญแจก้านบิด											
	DOOR CLOSER	ชอบบานหรือชอยอบวงกบ											
		ข่อนในวงกบ											
		ฝังในพื้น											
	DOOR CATCH	ก้ามปูประกบเดือย	●	●	●	●	●	●	●	●	●	●	
	DOOR STOP	ลูกยางกันกระแทก											
	HOLDER	ขอแขวนล้ำหุ้มด้วยลูกยาง											
	กรอบเกล็ดปรับมุม	เหล็กอบลี มือหมุน											
		เหล็กอบลี คันโยก											
		อลูมิเนียม มือหมุน											
		อลูมิเนียม คันโยก											
ช่องแสงหรือวัสดุเหนือวงกบบน	วัสดุ	กระจกใส - หนา			● 5 มม. ติดตาย								
		กระจกลายผ้า - หนา						● 5 มม. ติดตาย	● 5 มม. ติดตาย			● 5 มม.	● เกล็ดกระจกลายผ้า 5 มม.กว้าง 4 1/2"ติดตาย
		กระจกลีชา - หนา											
		ผนังทึบ(วัสดุเหมือนผนังข้างเคียง)											
		โล่ง	●			●				●			
มุ้งลวด	อลูมิเนียม	บานเปิด											
		บานเลื่อน		●									
		ชนิดถอดได้											
หมายเหตุ				ช่องแสงเหนือประตูเป็นมุ้งลวดอลูมิเนียมชนิดถอดได้	⑦C เหมือน ⑦B ต่างกันที่ ⑦C ช่องแสงเป็นเกล็ดกระจกลายผ้าติดตาย		ช่องแสงเหนือประตูเป็นมุ้งลวดอลูมิเนียมชนิดถอดได้	⑧C เหมือน ⑧B ต่างกันที่ ⑧C ช่องแสงเป็นเกล็ดกระจกลายผ้าติดตาย			ช่องแสงเหนือประตูเป็นมุ้งลวดอลูมิเนียมชนิดถอดได้	⑩C เหมือน ⑩B ต่างกันที่ ⑩C ช่องแสงเป็นเกล็ดกระจกลายผ้าติดตาย	

กองแบบแผน
กรมสนับสนุนบริการสุขภาพ
กระทรวงสาธารณสุข

แบบบ
อาคารอุบัติเหตุ ผู้ป่วยหนัก ไตเทียมและผ่าตัด

ช่างเขียน/ช่างสิทป์	
อังกูล วรรณแสง	
ลดาปิก	
สุมิตรา จุติตำรงศักดิ์	
วิศวกรโยธา	
ชำนาญ บัญญาพรวิทยา	
นิพนทร /นายช่างสิทป์	
ปรีชา บ่วงทอง	
วิศวกรไฟฟ้า /นายช่างไฟฟ้า	
นิรัชย์ สุวรรณธาดา	
วิศวกรเครื่องกล /นายช่างเครื่องกล	
เวชยันต์ กลิ่นเกิดกร	
วิศวกรสุขาภิบาล	
พิเชฐ เชี่ยวกษาย	
หมวดมาตรฐานราคาและสิ่งก่อสร้าง	4
กัญจนพักก์ ลดาปมลุด	
ผู้อำนวยการกอง	
กลินทร์ วิเศษสินธุ์	

แสดงแบบ
รายการประตู

แบบมาตรฐานที่	แผ่นที่
10530	A13/24
	จำนวน 12ชิ

แก้ไขแบบ

ชื่อแฟ้มอิเล็กโทรนิค	วันที่
	พฤษภาคม 2552

แบบก่อสร้างนี้เป็นงานลิขสิทธิ์ตามพระราชบัญญัติลิขสิทธิ์ ห้ามนำไปใช้หรือแสดงโดยไม่ได้รับอนุญาต

รายการประตู

สัญญลักษณ์			⑫	⑬	⑭ ⑭A ⑭B	⑮	⑯	⑯A	⑰ ⑰A	⑱ ⑱A ⑱B
ลักษณะบาน			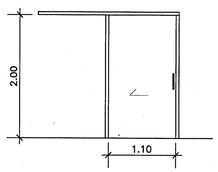	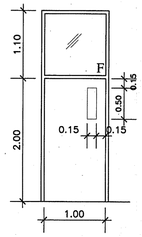	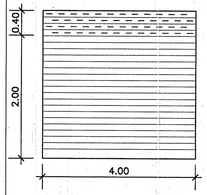	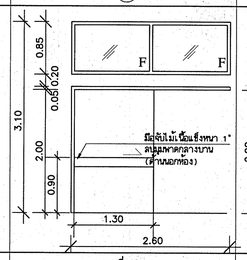	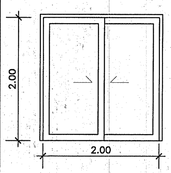	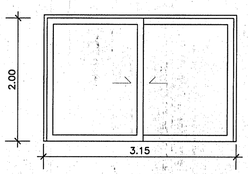	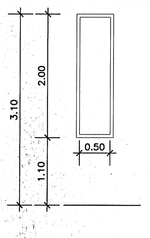	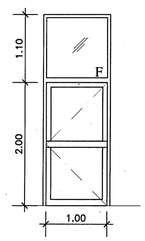
รายละเอียดทั่วไป	ชนิด		บานเลื่อน	บานเปิด	บานม้วนเหล็ก	บานเลื่อน	บานเลื่อน	บานเลื่อน	บานเปิด	บานเปิด
	ขนาดบานโดยประมาณ		1.10x2.00 ม.	1.00x2.00 ม.	4.00x2.40 ม.	1.30x2.00 ม.	2.00x2.00 ม.	ประมาณ1.50x2.00 ม.	0.50x2.00 ม.	1.00x2.00 ม.
วงกบ	วัสดุ	เหล็ก 2"x4"			●					
		อลูมิเนียม 1 3/4"x4"	●	●		●	●	●	●	●
		ไม้เนื้อแข็ง - ขนาด 2"x4"								
		PVC.								
กรอบบาน	วัสดุ	เหล็ก			●					
		อลูมิเนียม				●	●	●		●
		ไม้								
ตัวบาน, ลูกฟัก	วัสดุ	ไม้อัดยางพ่นสี		●						
		ไม้อัดยาง กาวกันน้ำ พ่นสี	●						●	
		ไม้จริงกรุ 2 ด้าน โครงไม้จริง								
		อลูมิเนียม								
		PVC.								
		กระจก ใส - หนา		● 5 มม.		● 6 มม.	● 6 มม.	● 6 มม.		● 6 มม.
		กระจก ลายผ้า - หนา								
		กระจก สีชา-หนา								
	ผิว									
อุปกรณ์ประกอบ	รางเลื่อน	รางแขวน + รอกแขวน	●			●	●	●		
		รางล่าง + ล้อ								
	บานพับ	เหล็กอบสี : ขนาด - จำนวน		● 4"x4" 4ตัว/บาน					● 4"x4" 3ตัว/บาน	
		ในชุดของบาน								●
		ชนิดฝังพื้น								
	มือจับ	ลูกบิดสี่เหลี่ยม - 5"								
		ฝังกรอบบาน				● ด้านในห้อง	●	●	●	
		แผ่นมือจับคาดตลอดบาน				● ด้านนอกห้อง				●
		มือจับเป็นแบบล็อคในตัว				●				
	ติดตั้ง ภายใน		●							●
	ติดตั้ง ภายนอก		●							●
	กลอน บน - ขนาด									
	กลอน กลาง - ขนาด									
	กลอน ล่าง - ขนาด									
	อุปกรณ์ในชุดของบาน									
	กุญแจ	กุญแจลูกบิดโครเมียม		●						
		กุญแจลูกบิดชนิดห้องน้ำ								
		ปุ่มจับเหมือนลูกบิด(ติดตั้งอีกบาน)								
		กุญแจฝังในบาน			● ในชุดของบาน	●	●	●	●	●
		กุญแจก้านบิด	●							
					พร้อมสายยูคล้องกุญแจ					
	DOOR CLOSER	ชอบบานหรือชอบวงกบ								
		ซ่อนในวงกบ								
		ฝังในพื้น								
	DOOR CATCH	ก้ามปูประกบเดือย								
	DOOR STOP	ลูกยางกันกระแทก	●			●	● อุปกรณ์ประกอบครบชุดบาน	● อุปกรณ์ประกอบครบชุดบาน		
	HOLDER	ขอแขวนผ้าหุ้มด้วยลูกยาง								
	กรอบกลีดปรับมุม	เหล็กอบสี มือหมุน								
		เหล็กอบสี ค้นโยก								
		อลูมิเนียม มือหมุน								
		อลูมิเนียม ค้นโยก								
ช่องแสงหรือวัสดุเหนือวงกบบน	วัสดุ	กระจกใส - หนา		● 5 มม.		● 5 มม. ติดตาย				
		กระจกลายผ้า - หนา								
		กระจกสีชา - หนา								
		ผนังทึบ(วัสดุเหมือนผนังข้างเคียง)				●	●	●		
		โล่ง	● เหนือประตูเป็นเลื่อดแก้ว เหนือบลื่อดแก้วเปิดโล่ง							
มุ้งลวด	อลูมิเนียม	บานเปิด								
		บานเลื่อน								
		ชนิดถอดได้								
หมายเหตุ			มือจับลดเดนเลล ตัว [ขนาด ~25 ซม. ø 25 มม. ติด 2 ด้าน		อุปกรณ์ในชุดของบาน วงกบเหล็ก ขนาดในชุดของบาน ลูกฟัก แผ่นเหล็ก กล่องเก็บบาน ⑭A เหมือน ⑭ ต่างกันที่ ⑭A กว้าง = 3.40 ม. ⑭B เหมือน ⑭ ต่างกันที่ ⑭B กว้าง = 2.00 ม.		⑯A เหมือน ⑯ ต่างกันที่ ⑯A ขนาด =1.50x2.00 ม.	⑰A เหมือน ⑰ ต่างกันที่ ⑰A กว้าง 0.40 ม.	⑱A เหมือน ⑱ ต่างกันที่ ⑱A กว้าง 0.90 ม. ⑱B เหมือน ⑱A ต่างกันที่ ⑱B ด้านบนทึบไม่มีช่องแสง

กองแบบแผน
กรมสนับสนุนบริการสุขภาพ
กระทรวงสาธารณสุข

แบบ
อาคารอุบัติเหตุ ผู้ป่วยหนัก ไตเทียมและผ่าตัด

ช่างเขียน/ช่างสี/ปก	
อังกูล วรรณแสง	
สถาปนิก	
อุมิพร จุติด้างคันธ์	สอ.อม.๑๐๑
วิศวกรโยธา	
ชาตรี ปัญญาพรวิทยา	
นักพนทาร /นายช่างสี/ปก	
ปรีชา น่ามหนงส์	
วิศวกรไฟฟ้า /นายช่างไฟฟ้า	
นิติธร์ สุวรรณอาคา	
วิศวกรเครื่องกล /นายช่างเครื่องกล	
เวชยันต์ กลิ่นสกิตร	
วิศวกรสุขาภิบาล	
พิเชฐ เชียงภาษา	
หน่วยงานที่ทำหน้าที่สถาปนิกและ/หรือวิศวกรก่อสร้าง	4
ภัสพงษ์กิจ สถาปนิก	
ผู้อำนวยการกอง	
กลินทร์ วิเคราะห์นุ	

แสดงแบบ
รายการประตู

แบบแสดงที่	แผ่นที่
10530	A14/24
	จำนวน 128

แก้ไขแบบ

ชื่อแฟ้มอิเล็กโทรนิค	วันที่ 1 มีนาคม 2562

แบบก่อสร้างนี้เป็นงานอันมีลิขสิทธิ์ตามพระราชบัญญัติลิขสิทธิ์ ห้ามนำไปใช้หรือดัดแปลงโดยไม่ได้รับอนุญาต

รายการหน้าต่าง

สัญญลักษณ์				1	2	3	4	5	5'	6	7	8	9	9a
ลักษณะบาน ▽ระดับพื้นห้อง				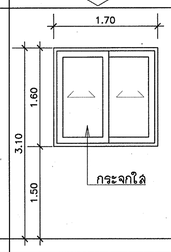	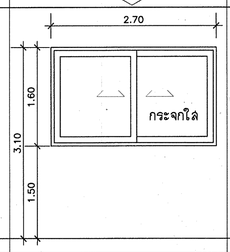	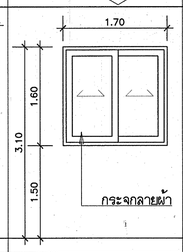	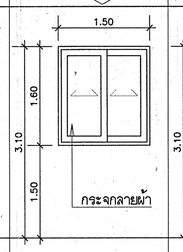	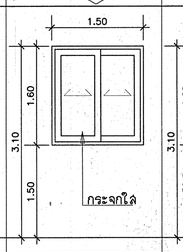	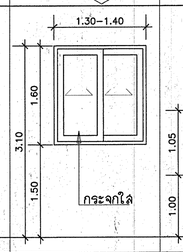	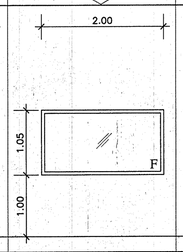	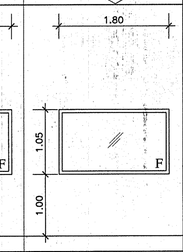	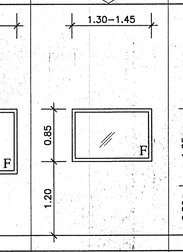	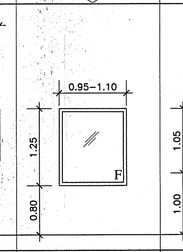	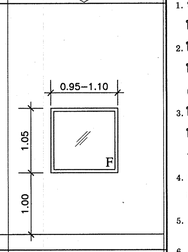
รายละเอียดทั่วไป	ชนิด			บานเลื่อนสวนทาง	บานเลื่อนสวนทาง	บานเลื่อนสวนทาง	บานเลื่อนสวนทาง	บานเลื่อนสวนทาง	บานเลื่อนสวนทาง	บานกระจกใสติดตาย	บานกระจกใสติดตาย	บานกระจกใสติดตาย	บานกระจกใสติดตาย	บานกระจกใสติดตาย
	ขนาดบานโดยประมาณ			1.70x1.60 ม. หรือ วัดกับที่	2.70x1.60 ม. หรือ วัดกับที่	1.70x1.60 ม. หรือ วัดกับที่	1.50x1.60 ม. หรือ วัดกับที่	1.50x1.60 ม. หรือ วัดกับที่	1.40x1.60 ม. หรือ วัดกับที่	2.00x1.05 ม. หรือ วัดกับที่	1.80x1.05 ม. หรือ วัดกับที่	1.45x1.05 ม. หรือ วัดกับที่	1.10x1.25 ม. หรือ วัดกับที่	1.10x1.05 ม. หรือ วัดกับที่
วงกบ	วัสดุ	เหล็ก 2"x4"												
		อลูมิเนียม 1 3/4"x4"		●	●	●	●	●	●	●	●	●	●	●
		ไม้เนื้อแข็ง - ขนาด 2"x4"												
		PVC.												
กรอบบาน	วัสดุ	เหล็ก												
		อลูมิเนียม		●	●	●	●	●	●					
		ไม้												
ตัวบาน, ลูกฟัก	วัสดุ	ไม้อัดยาง												
		ไม้อัดยาง กาวกันน้ำ												
		ไม้												
		อลูมิเนียม												
		PVC.												
		กระจก ใส - หนา		● หนา 6 มม.	● หนา 6 มม.			● หนา 6 มม.	● หนา 6 มม.	● หนา 6 มม.	● หนา 6 มม.	● หนา 6 มม.	● หนา 6 มม.	● หนา 6 มม.
		กระจก ลายผ้า - หนา				● หนา 6 มม.	● หนา 6 มม.							
		กระจก สีชา-หนา												
	ผิว													
อุปกรณ์ประกอบ	วางเลื่อน	วางแขวน + รอกแขวน												
		วางล่าง + ล้อ		●	●	●	●	●	●					
	บานพับ	เหล็กอบลี ↕ ขนาด - จำนวน												
		ในชุดของบาน												
		ปรับมุมเปิด ↕ ขนาด - จำนวน												
	มือจับ	ลูกบิด- 5"												
		ฝังกรอบบาน		●	●	●	●	●	●					
		แผ่นมือจับดาดตลอดบาน												
		มือจับเป็นแบบล็อคในตัว												
		ติดตั้ง ภายใน												
		ภายนอก												
	กลอน	ลูกบิด บน - ขนาด												
		ลูกบิด กลาง - ขนาด												
		ลูกบิด ล่าง - ขนาด												
		อุปกรณ์ในชุดของบาน		●	●	●	●	●	●					
	กุญแจ	กุญแจลูกบิด												
		กุญแจลูกบิดชนิดห้องน้ำ												
		ปุ่มล็อคเหมือนลูกบิด(ติดตั้งอีกบาน)												
		กุญแจฝังในบาน												
		กุญแจก้านบิด												
	DOOR CLOSER	ชอบบานหรือชอบวงกบ												
		ซ่อนในวงกบ												
		ฝังในพื้น												
	DOOR CATCH	ก้ามปูประกบเดือย												
	DOOR STOP	ลูกยางกันกระแทก		●	●	●	●	●	●					
	HOLDER	ขอแขวนผ้าหุ้มด้วยลูกยาง												
	กอบเกล็ดปรับมุม	เหล็กอบลี มือหมุน												
		ผ้นโยก												
		อลูมิเนียม มือหมุน												
		ผ้นโยก												
ช่องแสงหรือวัสดุเหนือวงกบบน	วัสดุ	กระจกใส - หนา												
		กระจกลายผ้า - หนา												
		กระจกสีชา												
		ผนังทึบ(วัสดุเหมือนผนังข้างเคียง)		●	●	●	●	●	●	●	●	●		●
		โล่ง											●	
		มุ้งลวดอลูมิเนียมชนิดถอดได้												
มุ้งลวด	อลูมิเนียม	บานเปิด												
		บานเลื่อน												
		ชนิดถอดได้												
หมายเหตุ														

รายการประกอบแบบ ประตู หน้าต่าง ช่องแสง และผนัง

1. ขนาดของประตู หน้าต่าง ช่องแสง และผนัง หากในแบบขยายไม่ได้ระบุขนาดที่แน่นอน ให้ถือปฏิบัติตามที่แสดงในแบบแปลน, รูปด้าน, รูปตัด, และ/หรือ วัดจากสถานที่จริง
2. ในกรณีที่หน้าต่าง หรือช่องแสง หรือผนังที่ต้องแบ่งเป็นช่อง อยู่ติดกันหลายช่อง ในชุดเดียวกัน ให้แบ่งช่องให้เท่ากัน ทุกช่วง จากระยะผนังหรือระยะเสาในการก่อสร้างจริง (ถ้าแบบไม่ได้ระบุเป็นอย่างอื่น)
3. ในการก่อสร้างประตู หน้าต่าง หรือผนังที่มีวงกบใช้ร่วมกันได้ ให้ใช้วงกบร่วมกัน เช่น ใช้วงกบข้างของประตูเป็นวงกบข้างของหน้าต่างที่อยู่ติดกัน ทั้งนี้วงกบต้องเป็นวัสดุชิ้นเดียวกัน ทำต่อเนื่องกันให้มีความแข็งแรง ถูกต้องตามหลักวิชาช่างที่ดี
4. ตำแหน่งการติดตั้งประตู หน้าต่าง หรือช่องแสง ให้ดูตามที่แสดงในแปลน โดยรอบนอกอาคารติดตั้งวงกบประตูห่างจากหน้าต่าง 10 ซม.(เท่าระยะเสาเอ็นคสล.มีความประตู)
5. วงกบประตู หน้าต่าง หรือช่องแสงให้ใช้ วงกบอลูมิเนียมชนิดเรียบ
6. การติดตั้งบานประตูไม้กับวงกบอลูมิเนียม ด้วยบานพับปีกผีเสื้อ ให้ฝังไม้เนื้อแข็งในวงกบเพื่อยึดสกรู
7. การยึดแผ่นสเตนเลสกันชนกับตัวบาน ให้ทากาวแล้วยึดด้วยสกรูสเตนเลส ฝังหัวให้เรียบร้อย แผ่นสเตนเลส หนา 1 มม. ทุกๆ 2 ด้าน
8. บานประตูห้องน้ำ และบานประตูภายนอกอาคารที่เป็นบานไม้ยัด ให้ใช้ชนิดกาวกันน้ำ
9. บานประตูห้องน้ำ ห้องเปลี่ยนเสื้อผ้า ห้อง Janitor ห้องพักผ้าเรือน ห้องล้างเครื่องมือ และ เก BED PAN ให้ใช้ลูกบิดชนิดใช้กับห้องน้ำ
10. ให้ติดมู่ลวดพร้อมกรอบอลูมิเนียมชนิดถอดล้างได้ ที่หน้าต่างหรือช่องแสงของห้องส่วนที่อยู่รอบนอกอาคาร และมีการระบายอากาศลู่ภายนอกโดยตรง เช่น
-ห้องนอนเวร หรือพักเวร ห้องพักเจ้าหน้าที่ ห้องรับประทานอาหาร
-ห้องปฏิบัติการฉุกเฉิน ห้องสังเกตอาการ ห้องรอผ่าตัด ห้องเปลี่ยนเตียงฯลฯ
-ห้องเปลี่ยนเสื้อผ้าและห้องเปลี่ยนรองเท้าเจ้าหน้าที่
-ห้องสุขาผู้ป่วยและสุขาเจ้าหน้าที่ ซึ่งมีการระบายอากาศลู่ภายนอกอาคารโดยตรง

หมายเหตุ

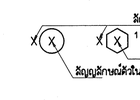

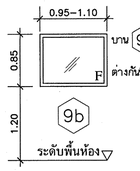

กองแบบแผน
กรมสนับสนุนบริการสุขภาพ
กระทรวงสาธารณสุข

แบบ
อาคารอุบัติเหตุ ผู้ป่วยหนัก ไตเทียมและผ่าตัด

ช่างเขียน/ช่างคีลป์	
อังกูล วรรณแสง	
สถาปนิก	
สุมิตรา จุติดำรงค์พันธ์	
วิศวกรโยธา	
ชาตรี ปัญญาพรวิทยา	
นิติกบาท/นายช่างคีลป์	
ปรีชา นวมทนต์	
วิศวกรไฟฟ้า/นายช่างไฟฟ้า	
ชัลิกรี ลุวรรณยาคา	
วิศวกรเครื่องกล/นายช่างเครื่องกล	
เวชชัยต์ กลั่นลลิกร	
วิศวกรสุขาภิบาล	
พิเชฐ เที่ยงภาษา	
หมายเหตุ: ผู้ควบคุมงานหรือสถาปนิกสามารถตรวจและสั่งก่อสร้าง 4	
ภัสจนพิกา สถาปนิก	
ผู้อำนวยการกอง	
กรินทร์ วิเศษสินธุ์	

แสดงแบบ
รายการหน้าต่าง

แบบแสดงที่	แผ่นที่
10530	A15/24
	จำนวน 12ชุ

แก้ไขแบบ

ชื่อแฟ้มอิเล็กโทรนิค	วันที่
	พฤษภาคม 2552

แบบนี้เจ้าของมีลิขสิทธิ์ตามพระราชบัญญัติลิขสิทธิ์ ห้ามนำไปดัดแปลงและพิมพ์ก่อนได้รับอนุญาต

สัญญลักษณ์			10	10a	11	12	13	14	15	16	17	18	19	20	21	22
ลักษณะบาน ▽ ระดับพื้นห้อง			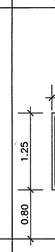	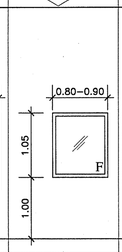	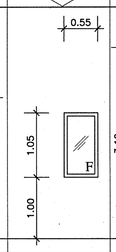	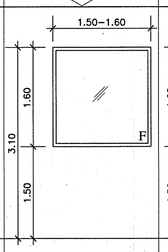	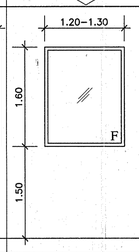	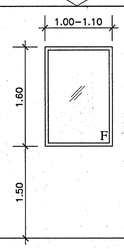	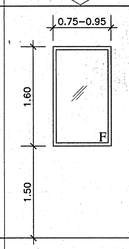	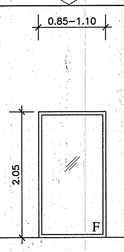	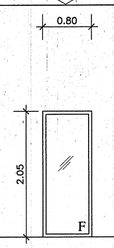	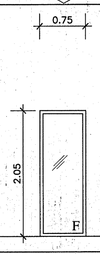	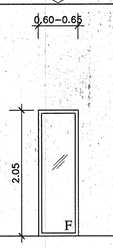	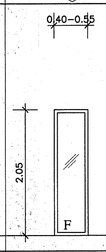	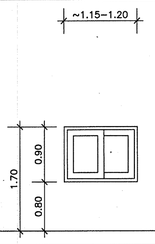	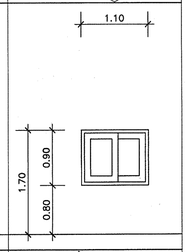
รายละเอียดทั่วไป	ชนิด		บานกระจกใสติดตาย	บานกระจกใสติดตาย	บานกระจกใสติดตาย	บานกระจกใสติดตาย	บานกระจกใสติดตาย	บานกระจกใสติดตาย	บานกระจกใสติดตาย	บานกระจกใสติดตาย	บานกระจกใสติดตาย	บานกระจกใสติดตาย	บานกระจกใสติดตาย	บานกระจกใสติดตาย	บานเลื่อนทางเดียว	บานเลื่อนทางเดียว
	ขนาดบานโดยประมาณ		0.90x1.25 ม./วัดกับที่	0.90x1.05 ม./วัดกับที่	0.55x1.05 ม.	1.60x1.60 ม. หรือ วัดกับที่	1.30x1.60 ม. หรือ วัดกับที่	1.10x1.60 ม. หรือ วัดกับที่	0.95x1.60 ม. หรือ วัดกับที่	1.10x2.05 ม. หรือ วัดกับที่	0.80x2.05 ม. หรือ วัดกับที่	0.75x2.05 ม. หรือ วัดกับที่	0.65x2.05 ม. หรือ วัดกับที่	0.55x2.05 ม. หรือ วัดกับที่	1.20x0.90 ม. หรือ วัดกับที่	1.10x0.90 ม. หรือ วัดกับที่
วงกบ	วัสดุ	เหล็ก 2"×4"														
		อลูมิเนียม 1 3/4"×4"	●	●	●	●	●	●	●	●	●	●	●	●	●	●
		ไม้เนื้อแข็ง - ขนาด 2"×4"														
		PVC.														
กรอบบาน	วัสดุ	เหล็ก														
		อลูมิเนียม													●	●
		ไม้														
ตัวบาน, ลูกฟัก	วัสดุ	ไม้อัดยาง														
		ไม้อัดยาง กาวกันน้ำ														
		ไม้														
		อลูมิเนียม														
		PVC.														
		กระจก ใส - หนา	● หนา 6 มม.	● หนา 6 มม.	● หนา 6 มม.	● หนา 6 มม.	● หนา 6 มม.	● หนา 6 มม.	● หนา 6 มม.	● หนา 6 มม.	● หนา 6 มม.	● หนา 6 มม.	● หนา 6 มม.	● หนา 6 มม.		
		กระจก ลายผ้า - หนา													● หนา 6 มม.	● หนา 6 มม.
		กระจก สีชา-หนา														
	ผิว															
อุปกรณ์ประกอบ	รางเลื่อน	รางแขวน + จอกแขวน														
		รางล่าง + ล้อ													●	●
	บานพับ	เหล็กอบลี ↕ ขนาด - จำนวน														
		ในชุดของบาน														
		ปรับมุมผิด ↕ ขนาด - จำนวน														
	มือจับ	ลูเดนเลล - 5"														
		ฝังกรอบบาน													●	●
		แผ่นมือจับคาดตลอดบาน														
		มือจับเป็นแบบล็อคในตัว														
		ติดตั้ง ภายใน														
		ภายนอก														
	กลอน	ลูเดนเลล บน - ขนาด														
		ลูเดนเลล กลาง - ขนาด														
		ลูเดนเลล ล่าง - ขนาด														
		อุปกรณ์ในชุดของบาน													●	●
	กุญแจ	กุญแจลูกบิด														
		กุญแจลูกบิดชนิดห้องน้ำ														
		ปุ่มจับเหมือนลูกบิด(ติดตั้งอีกบาน)														
		กุญแจฝังในบาน														
		กุญแจก้านบิด														
	DOOR CLOSER	ขอบบานหรือขอบวงกบ														
		ซ่อนในวงกบ														
		ฝังในพื้น														
	DOOR CATCH	ก้ามปูประกบเดือย														
	DOOR STOP	ลูกยางกันกระแทก													●	●
	HOLDER	ขอแขวนผ้าหุ้มด้วยลูกยาง														
	กรอบเกล็ดปรับมุม	เหล็กอบลี มือหมุน														
		ค้นเยิก														
		อลูมิเนียม มือหมุน														
		ค้นเยิก														
ช่องแสงหรือวัสดุเหนือวงกบบน	วัสดุ	กระจกใส - หนา														
		กระจกลายผ้า - หนา														
		กระจกสีชา														
		ผนังทึบ(วัสดุเหมือนผนังข้างเคียง)		●	●	●	●	●	●	●	●	●	●	●	●	●
		ไส่ง	●													
		มุ้งลวดอลูมิเนียมชนิดถอดได้														
มุ้งลวด	อลูมิเนียม	บานเปิด														
		บานเลื่อน														
		ชนิดถอดได้														
หมายเหตุ										บาน 16 เหมือน 16 ต่างกันที่ 16 ด้านบนเปิดไส่ง	บาน 17 เหมือน 17 ต่างกันที่ 17 ด้านบนเปิดไส่ง	บาน 18 เหมือน 18 ต่างกันที่ 18 ด้านบนเปิดไส่ง	บาน 19 เหมือน 19 ต่างกันที่ 19 ด้านบนเปิดไส่ง	บาน 20 เหมือน 20 ต่างกันที่ 20 ด้านบนเปิดไส่ง		

กองแบบแผน
กรมสนับสนุนบริการสุขภาพ
กระทรวงสาธารณสุข

แบบ
อาคารอุบัติเหตุ ผู้ป่วยหนัก ไตเทียมและผ่าตัด

ช่างเขียน/ช่างสิลป์
อังกูล วรรณแสง
สถาปนิก
ลูมิเทพ ชูศักดิ์พันธ์
วิศวกรโยธา
ชาตรี บัญญาพรวิทยา
นักสถาปัตย์/นายช่างสิลป์
เรียง บ่วงทอง
วิศวกรไฟฟ้า/นายช่างไฟฟ้า
นิติธร สุวรรณอาคา
วิศวกรเครื่องกล/นายช่างเครื่องกล
เวชนันท์ กลิ่นหอม
วิศวกรสุขาภิบาล
พิเชฐ เชียงกษา
หน่วยงานกำกับมาตรฐานอาคารและสิ่งก่อสร้าง 4
ภัสพนพักก์ สถาปนสุต
ผู้อำนวยการกอง
กลินทร์ วิเศษสินชู

แสดงแบบ
รายการหน้าด่าง

แบบเลขที่ 10530
แผ่นที่ A16/24
จำนวน 12ชิ้น

แก้ไขแบบ

ชื่อแฟ้มอิเล็คโทรนิค
วันที่ พฤศจิกายน 2552

แบบก่อสร้างนี้เป็นงานลิขสิทธิ์ของกระทรวงสาธารณสุข ห้ามนำไปลิขสิทธิ์และแสดงหรือใช้ในรูปแบบใดๆ

รายการหน้าต่าง

สัญญลักษณ์			23	24	25	26	A	A'	B	C	D	E	F	G	G'	H
ลักษณะบาน			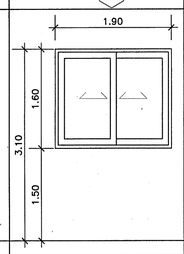	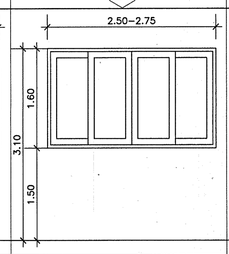	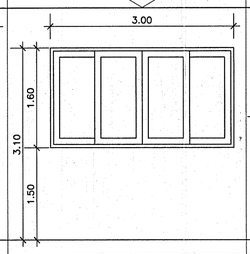	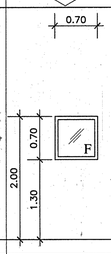	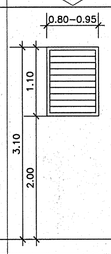	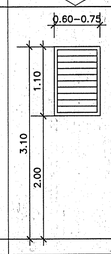	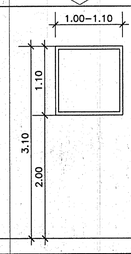	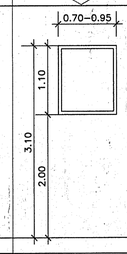	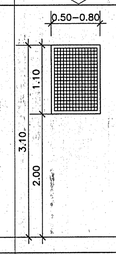	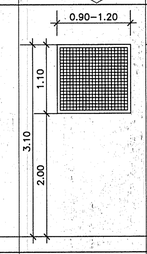	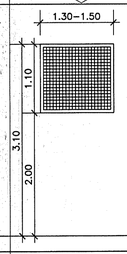	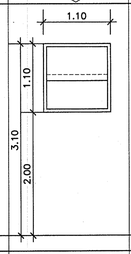	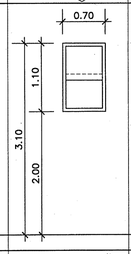	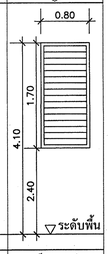
▽ ระดับพื้นห้อง																▽ ระดับพื้น
รายละเอียดทั่วไป	ชนิด		บานเลื่อนสวนทาง	บานเลื่อนสวนทาง	บานเลื่อนสวนทาง	บานกระจกใสติดตาย	บานเกล็ดกระจกติดตาย	บานเกล็ดกระจกติดตาย	ช่องแสงกระจกใสติดตาย	ช่องแสงกระจกใสติดตาย	บานมุ้งลวด	บานมุ้งลวด	บานมุ้งลวด	ช่องแสงกระจกบานซ้อน	ช่องแสงกระจกบานซ้อน	บานเกล็ดกระจกติดตาย
	ขนาดบานโดยประมาณ		1.90 x 1.60 ม. หรือ วัดกับที่	2.75 x 1.60 ม. หรือ วัดกับที่	3.00x1.60 ม. หรือ วัดกับที่	0.70x0.70 ม.	0.75x1.10 ม.	0.75x1.15 ม.	1.10x1.10 ม. หรือ วัดกับที่	0.95x1.10 ม. หรือ วัดกับที่	0.80x1.10ม.หรือวัดกับที่	1.20x1.10ม.หรือวัดกับที่	1.50x1.10ม.หรือวัดกับที่	1.10x1.10ม.หรือวัดกับที่	0.70x1.10ม.หรือวัดกับที่	0.85x0.70 ม.
วงกบ	วัสดุ	เหล็ก 2"×4"														
		อลูมิเนียม 1 3/4"×4"	●	●	●	●	●	●	●	●	●	●	●	●	●	●
		ไม้เนื้อแข็ง - ขนาด 2"×4"														
		PVC.														
กรอบบาน	วัสดุ	เหล็ก														
		อลูมิเนียม	●	●	●											
		ไม้														
ตัวบาน, ลูกฟัก	วัสดุ	ไม้อัดยาง														
		ไม้อัดยาง กาวกันน้ำ														
		ไม้														
		อลูมิเนียม														
		PVC.														
		กระจก ใส - หนา	● หนา 6 มม.	● หนา 6 มม.	● หนา 6 มม.	● หนา 6 มม.			● หนา 6 มม.	● หนา 6 มม.						
		กระจก ลายผ้า - หนา					● หนา 5 มม. ขนาด 6"	● หนา 5 มม. ขนาด 6"						● หนา 5 มม.	● หนา 5 มม.	● 5 มม. ขนาด 6"
		กระจก มีชา-หนา														
	ผิว															
อุปกรณ์ประกอบ	รางเลื่อน	รางแขวน + รอกแขวน														
		รางล่าง + ล้อ	●	●	●											
	บานพับ	เหล็กอบลี่ : ขนาด - จำนวน														
		ในชุดของบาน														
		ปรับบุมมิด : ขนาด - จำนวน														
	มือจับ	ลูกบิดเลส - 5"														
		ฝังกรอบบาน	●	●	●											
		แผ่นมือจับคาดตลอดบาน														
		มือจับเป็นแบบล็อคในตัว														
		ติดตั้ง ภายใน														
		ติดตั้ง ภายนอก														
	กลอน	ลูกบิดเลส บน - ขนาด														
		ลูกบิดเลส กลาง - ขนาด														
		ลูกบิดเลส ล่าง - ขนาด														
		อุปกรณ์ในชุดของบาน	●	●	●											
	กุญแจ	กุญแจลูกบิด														
		กุญแจลูกบิดชนิดห้องน้ำ														
		ปุ่มล็อบเหมือนลูกบิด(ติดตั้งอีกบาน)														
		กุญแจฝังในบาน														
		กุญแจก้านบิด														
	DOOR CLOSER	ขอบบานหรือขอบวงกบ														
		ซ่อนในวงกบ														
		ฝังในพื้น														
	DOOR CATCH	ก้ามปูประกบเดือย														
	DOOR STOP	ลูกยางกันกระแทก	●	●	●											
	HOLDER	ขอแขวนผ้าหุ้มด้วยลูกยาง														
	กรอบเกล็ดปรับมุม	เหล็กอบลี่ มือหมุน														
		เหล็กอบลี่ ค้นใยก														
		อลูมิเนียม มือหมุน														
		อลูมิเนียม ค้นใยก														
ช่องแสงหรือวัสดุเหนือวงกบบน	วัสดุ	กระจกใส - หนา														
		กระจกลายผ้า - หนา														
		กระจกมีชา														
		ผนังทึบ(วัสดุเหมือนผนังข้างเคียง)	●	●	●	●	●	●	●	●				●	●	●
		ไม่มี														
		มุ้งลวดอลูมิเนียมชนิดถอดได้														
มุ้งลวด	อลูมิเนียม	บานเปิด														
		บานเลื่อน									●	●	●			
		ชนิดถอดได้														
หมายเหตุ																

กองแบบแผน
กรมสนับสนุนบริการสุขภาพ
กระทรวงสาธารณสุข

แบบ
อาคารอุบัติเหตุ ผู้ป่วยหนัก ไตเทียมและผ่าตัด

ช่างเขียน/ช่างสิลป์	
อังกูล วรรณแสง	
สถาปนิก	
อุมิภพร จุติสำรองศักดิ์	
วิศวกรโยธา	
ชำศรี ปัญญาพรวิทยา	
นักพนากร/นายช่างสิลป์	
ปรีชา บ่วมหมด์	
วิศวกรไฟฟ้า/นายช่างไฟฟ้า	
นิติกร์ ลุวรรณอาคา	
วิศวกรเครื่องกล/นายช่างเครื่องกล	
เวชภัณฑ์ กลิ่นสิกร	
วิศวกรสุขาภิบาล	
พิเชฐ เขียวภากา	
ทนกลุ่มงานก่อสิมพรรณาความและรึ่งก่อล้าง 4	
ที่ปรึกษา สถาปนิก	
ผู้อำนวยการกอง กลินทร์ วิเศษสินธุ์	

แสดงแบบ
รายการหน้าต่าง

แบบแสดงที่	แผ่นที่
10530	A17/24
	จำนวน 12ชิ

แก้ไขแบบ

ชื่อแฟ้มอิเล็คโทรนิค	วันที่
	พฤษภาคม 2552

แบบก่อสร้างนี้เป็นงานอันมีลิขสิทธิ์ตามกระทรวงวัฒนธรรม ห้ามมิให้ใช้ เลียนแบบ ดัดแปลง ก่อนได้รับอนุญาต

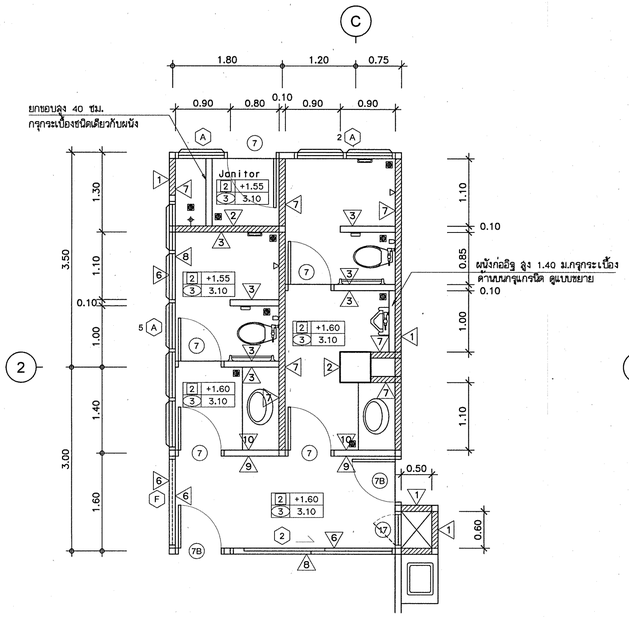

แบบขยาย T101 & T102

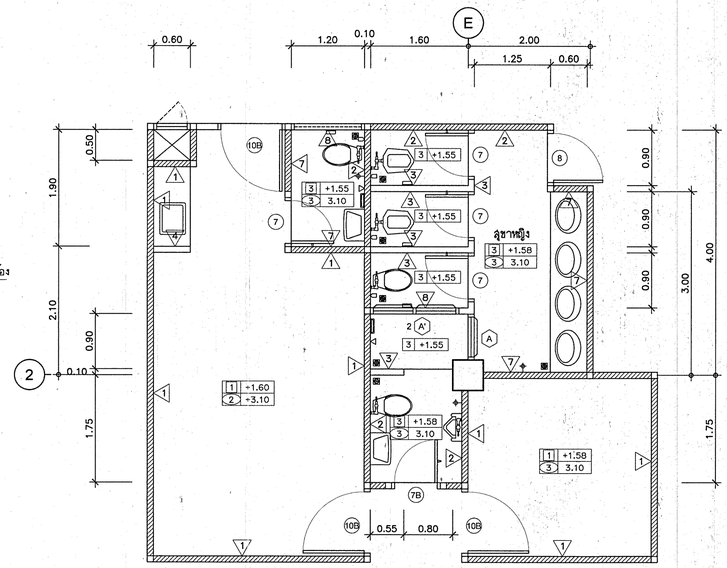

แบบขยาย T103, T104 & T105

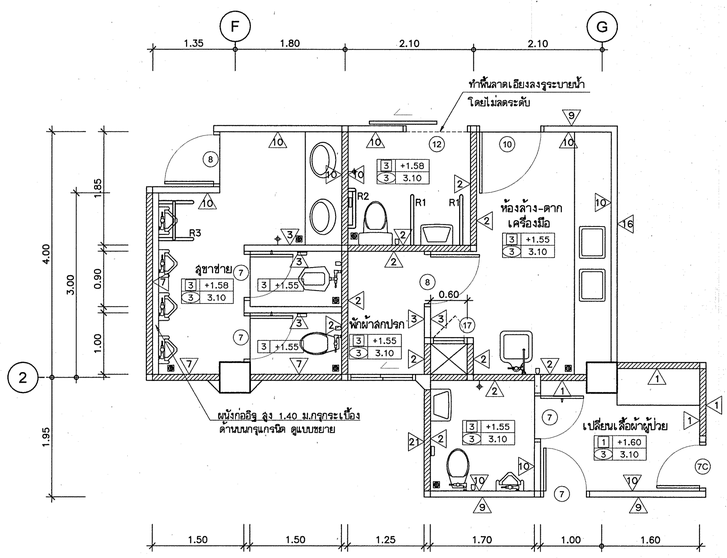

แบบขยาย T106, T107 & T108

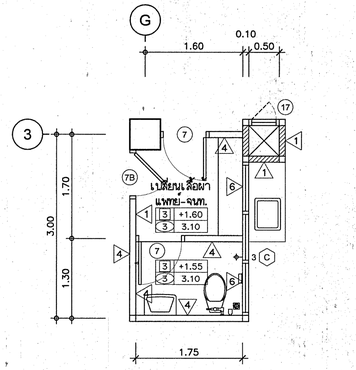

แบบขยาย T109

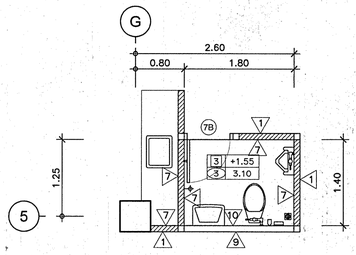

แบบขยาย T110

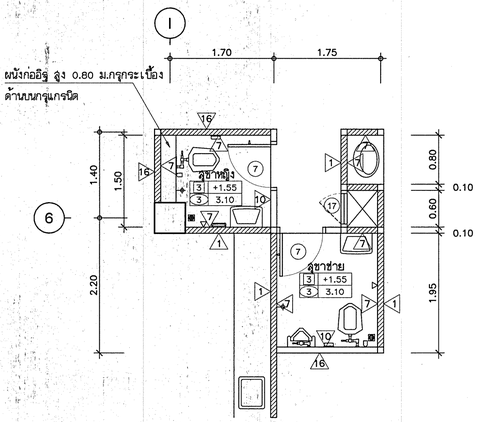

แบบขยาย T111 & T112

รายการอุปกรณ์

สัญลักษณ์	รายละเอียดอุปกรณ์
	โถส้วมนั่งราบเคลือบขาว แบบฟลัชแทงค์ ของ COTTO รุ่น ซิตนีย์ C1304 หรือ เทียบเท่า พร้อมอุปกรณ์ครบชุด ที่ใส่กระดาษชำระเคลือบขาว ของ COTTO รุ่น C815 หรือเทียบเท่า ลายฉลุชำระสีขาวลายโครเมี่ยม ของ COTTO รุ่น CT 992K®WH(HM) หรือเทียบเท่า
	โถส้วมนั่งราบเคลือบขาว แบบฟลัชวาล์ว ของ COTTO รุ่น ซิตนีย์ C1320 หรือ เทียบเท่า พร้อมอุปกรณ์ครบชุด ที่ใส่กระดาษชำระเคลือบขาว ของ COTTO รุ่น C815 หรือเทียบเท่า ลายฉลุชำระสีขาวลายโครเมี่ยม ของ COTTO รุ่น CT 992K®WH(HM) หรือเทียบเท่า
	โถส้วมนั่งยองมีฐานเคลือบขาว แบบฟลัชวาล์ว ของ COTTO รุ่น ลคล้วทา ฟลัชวาล์ว C202 หรือ เทียบเท่า พร้อมอุปกรณ์ครบชุด ที่ใส่กระดาษชำระเคลือบขาว ของ COTTO รุ่น C815 หรือเทียบเท่า ลายฉลุชำระสีขาวลายโครเมี่ยม ของ COTTO รุ่น CT 992K®WH(HM) หรือเทียบเท่า
	อ่างล้างหน้าเคลือบขาวฝังเคาน์เตอร์ ของ COTTO รุ่น C007 ก๊อกน้ำก้านปัด COTTOรุ่น CT160 C10 หรือเทียบเท่า พร้อมอุปกรณ์ครบชุด กระจกเงากรอบอลูมิเนียม กว้าง 1.00 ม. ยาวเท่าความยาวเคาน์เตอร์ เคาน์เตอร์อ่างล้างหน้ากรุแกรนิตภายในประเทศ สีให้ชมะก่อสร้าง
	อ่างล้างหน้าเคลือบขาวแขวนผนัง ของ COTTO รุ่น C005 ก๊อกน้ำก้านปัด COTTOรุ่น CT160 C10 หรือเทียบเท่า พร้อมอุปกรณ์ครบชุด ที่วางของ COTTO รุ่น C813 หรือเทียบเท่า กระจกเงาชนิดปรับมุม
	ผักบัวพร้อมก๊อกชนิดก้านปัด ของ COTTO รุ่น CT192 C10 S17 หรือเทียบเท่า ที่วางสบู่เคลือบขาว ของ COTTO รุ่น C805 หรือเทียบเท่า ราวแขวนผ้า ของ COTTO รุ่น C812 หรือเทียบเท่า
	โถปัสสาวะชายเคลือบขาว แบบฟลัชวาล์ว ของ COTTO รุ่น NATASHA C313 หรือเทียบเท่า อุปกรณ์ของ COTTOรุ่น CT475SL หรือเทียบเท่า ครบชุด
	ที่ทา BED PAN เคลือบขาว ลายฉลุชำระสีขาวลายโครเมี่ยม ของ COTTO รุ่น CT 992K®WH(HM) หรือเทียบเท่า
	อ่าง SCRUB เคลือบขาว พร้อมอุปกรณ์
	ก๊อกน้ำชนิดก้านปัด ของ COTTO รุ่น CT171 C10 หรือเทียบเท่า
	ราวทรงตัวสำหรับคนพิการ ใช้ราวสเตนเลส ของ COTTO หรือเทียบเท่า รุ่นดังต่อไปนี้ R1 = CT 795 R2 = CT 791(L) R3 = CT 794

หมายเหตุ

1 ห้อง JAN. มีอ่างซักน้ำยากเอนอบสูง 40 ซม.กรุกระเบื้องชนิดเดียวกับผนัง พร้อมก๊อกน้ำของ COTTO รุ่น CT171 C10 หรือเทียบเท่า

2 ตำแหน่งรูระบายน้ำที่พื้น ดูแบบระบบสุขาภิบาลประกอบ

3 ติดตั้ง SINK เคลือบขาว ของ COTTO รุ่น C524 เคาน์เตอร์ คลล.กรุแกรนิต (ดูขยาย) มีก๊อกน้ำเดี่ยวชนิดโครเมี่ยม ปิด-เปิดด้วยข้อศอก ตำแหน่งและจำนวน ตามแบบแปลน

4 ลุยภัณฑ์ที่กำหนดตามมาตรฐานของ COTTO ชนิดเคลือบสีขาว ผู้รับจ้างสามารถใช้ ลุยภัณฑ์ยี่ห้ออื่นได้ โดยเทียบรุ่นใกล้เคียงกัน ทั้งนี้ต้องได้รับความเห็นชอบจากคณะกรรมการตรวจการจ้างก่อน

กองแบบแผน
กรมสนับสนุนบริการสุขภาพ
กระทรวงสาธารณสุข

แบบ
อาคารอุบัติเหตุ ผู้ป่วยหนัก ไตเทียมและฉ่าตัด

ช่างเขียน/ช่างสัดส่วน	
อังคูล วรรณแสง	
สถาปนิก	
สุดินพร ชูสีดำรงค์พันธ์	
วิศวกรโยธา	
ชาตรี ปัญญาพรริยา	
นิติทากร/นายช่างสัดส่วน	
ปรีชา บ่วงทอง	
วิศวกรไฟฟ้า/นายช่างไฟฟ้า	
นิติทัย สุวรรณธาดา	
วิศวกรเครื่องกล/นายช่างเครื่องกล	
เวชยันต์ กลิ่นสิกร	
วิศวกรสุขาภิบาล	
ดิเรฐ เที่ยมภาคา	
หมวดแพทย์ทั่วไปสาขาการแพทย์ฉุกเฉินโรงพยาบาลอุบัติเหตุและฉุกเฉิน	
ภัสชนันท์ สถาปนุตร	
ผู้อำนวยการกอง	
กลินทร์ วิเศษสินธุ์	

แสดงแบบ
แบบขยายห้องน้ำ

แบบมาตรฐานที่ 10530	แบบที่ A18/24
	จำนวน 12ช

แก้ไขแบบ

ชื่อแฟ้มอิเล็กโทรนิค	วันที่ พฤษภาคม 2552

แบบก่อสร้างนี้เป็นงานที่มีลิขสิทธิ์ตามพระราชบัญญัติลิขสิทธิ์
ห้ามนำไปใช้หรือแสดงแก่ใครโดยไม่ได้รับอนุญาต

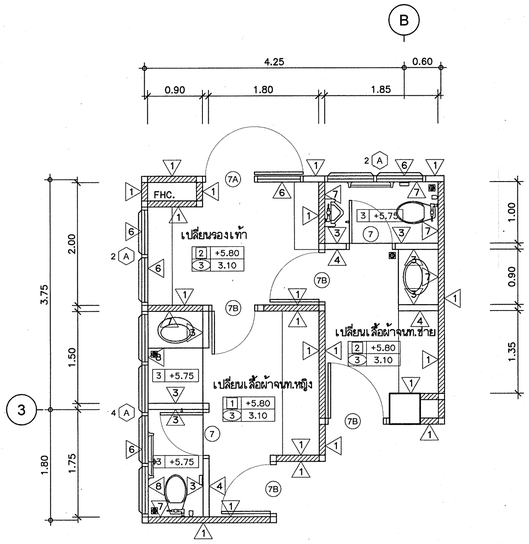

แบบขยาย T201 & T202

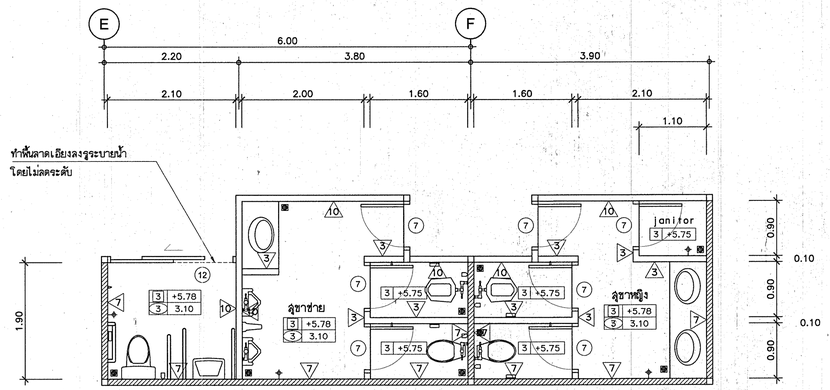

แบบขยาย T203, T204 & T205

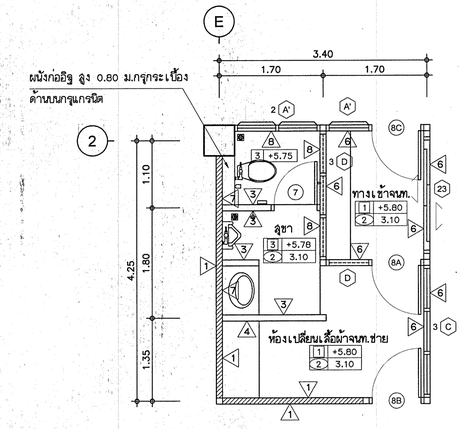

แบบขยาย T206

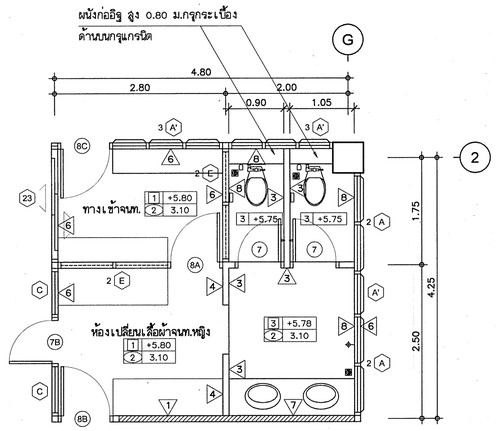

แบบขยาย T207

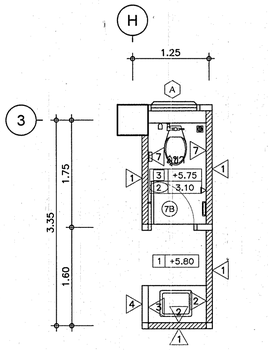

แบบขยาย T208

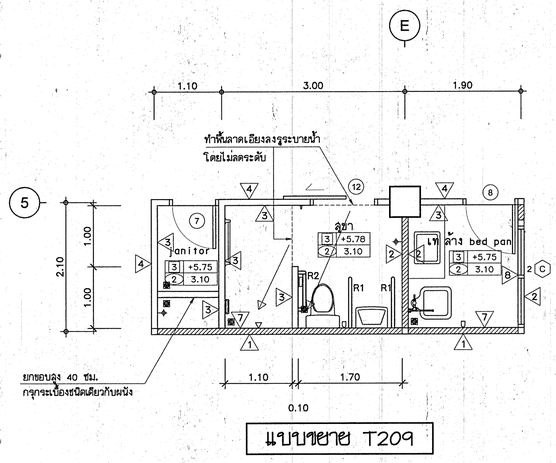

แบบขยาย T209

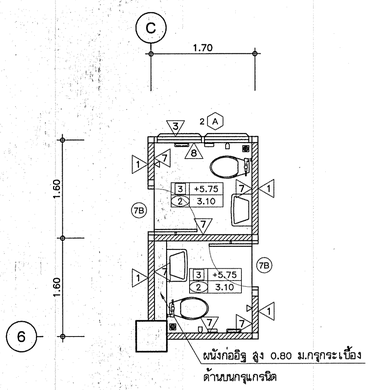

แบบขยาย T210 & T211

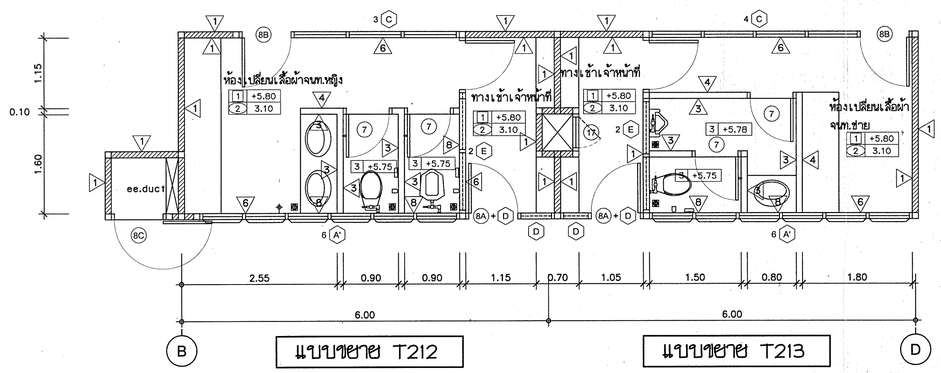

แบบขยาย T212

แบบขยาย T213

กองแบบแผน
กรมสนับสนุนบริการสุขภาพ
กระทรวงสาธารณสุข

แบบ
อาคารอุบัติเหตุ ผู้ป่วยหนัก ไตเทียมและผ่าตัด

	ช่างเขียน/ช่างศิลป์
	อังกูล วรรธนะลง
	สถาปนิก
	อุมิพร จุติสำรองศิลป์
	วิศวกรโยธา
	ชาตรี นิญญาพรวิทยา
	นิพนธกร/นายช่างศิลป์
	ปรีชา น่วมทนงค์
	วิศวกรไฟฟ้า/นายช่างไฟฟ้า
	นิลิทธิ์ สุวรรณยาดา
	วิศวกรเครื่องกล/นายช่างเครื่องกล
	เวชยันต์ กลั่นลึกร
	วิศวกรสุขาภิบาล
	พิเชฐ เชียงกาษา
	หมกลุ่มงานทันวิทยาศาสตร์การแพทย์และสิ่งก่อสร้าง 4
	กัญจนจักร์ สถาปนุตย
	ผู้อำนวยการกอง
	กสินทร์ วิเศษสินธุ์

แสดงแบบ
แบบขยายห้องน้ำ

แบบมาตรฐานที่	แผ่นที่
10530	A19/24
	จำนวน 128

แก้ไขแบบ

ชื่อแฟ้มอิเล็กโทรนิค	วันที่
	พฤษภาคม 2552

แบบก่อสร้างนี้เป็นงานที่มีลิขสิทธิ์ตามพระราชบัญญัติลิขสิทธิ์ ห้ามนำไปใช้หรือแสดงหรือโฆษณาโดยไม่ได้รับอนุญาต

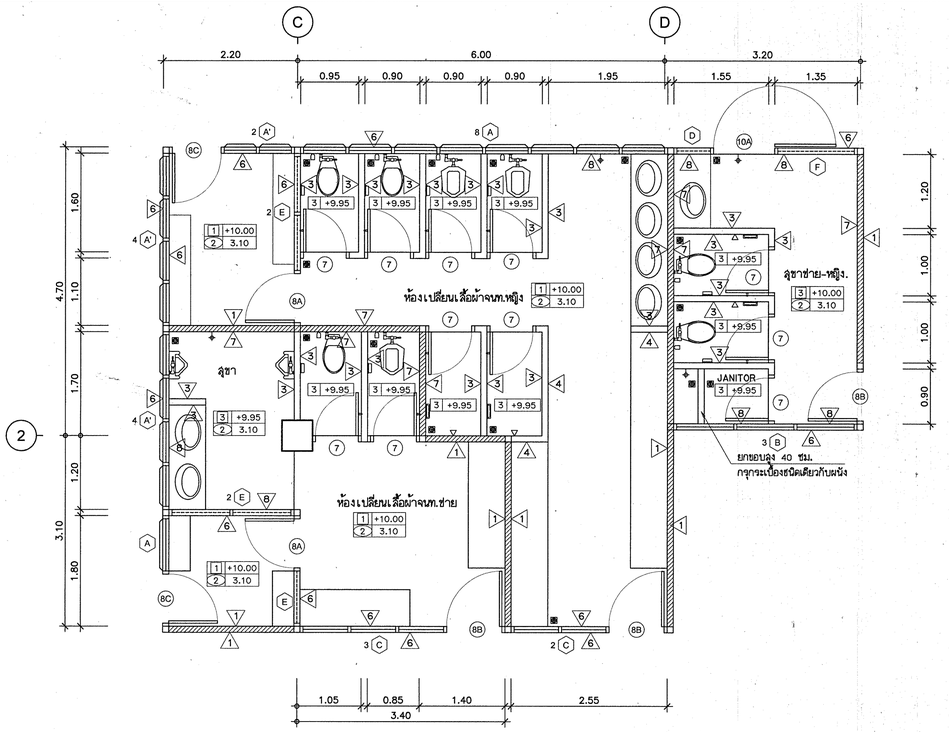

แบบขยาย T301, T302 & T303

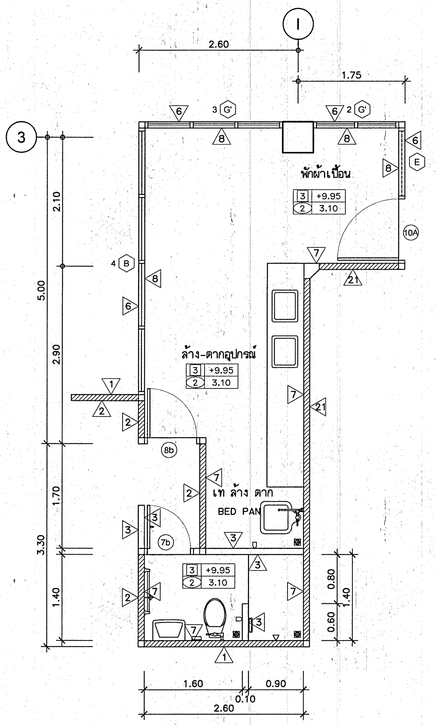

แบบขยาย T304

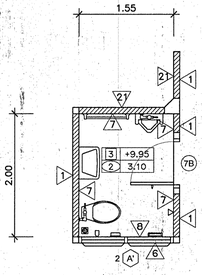

แบบขยาย T305

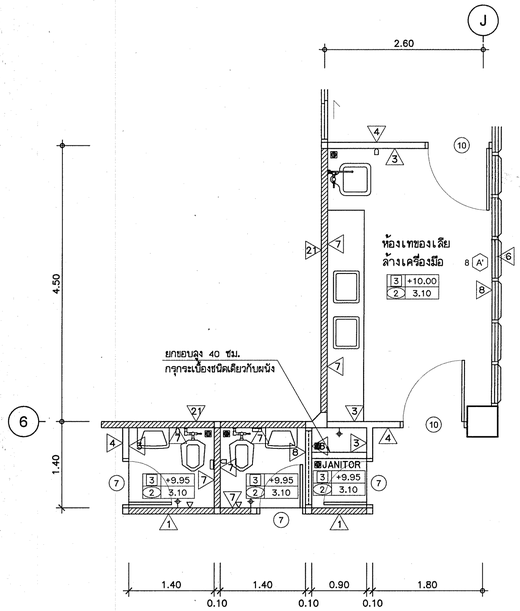

แบบขยาย T306 & T307

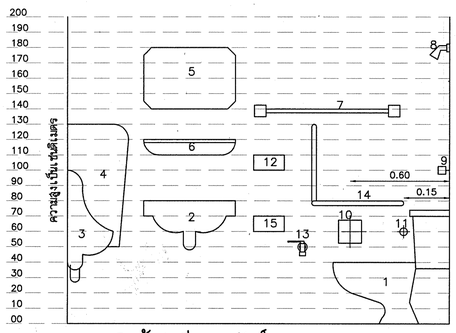

การติดตั้งเครื่องสุขภัณฑ์

1. โถส้วม
2. อ่างล้างหน้า(ติดลอยหรือฝังบนเคาน์เตอร์ ดูจากแบบขยายและรายการสุขภัณฑ์)
3. ที่ปัสสาวะชายชนิดแขวนผนัง
4. แผงบังตาที่ปัสสาวะ
5. กระจกเงา(ขนาดดูจากแบบขยายและรายการสุขภัณฑ์)
6. ที่วางของใต้กระจก
7. ราวพาดผ้าหรือขอแขวนผ้า
8. ฝักบัวอาบน้ำ
9. วาวล์ฝักบัวอาบน้ำ
10. ที่ใส่กระดาษชำระ
11. ฝักบัวชำระ
12. ที่ใส่สบู่
13. ก๊อกน้ำเดี่ยว
14. ราวสำหรับคนใช้เกาะ
15. ที่ใส่สบู่สำหรับอาบน้ำ

หมายเหตุ

1. รายละเอียดการติดตั้งสุขภัณฑ์นี้ เป็นการแสดงรายละเอียดและตำแหน่งที่ติดตั้งสุขภัณฑ์โดยประมาณเท่านั้น ในการก่อสร้างจริงจะต้องตรวจสอบจากภาพที่ก่อสร้างจริง และ/หรือรายละเอียดตามแบบ SHOP DRAWING เสียก่อน
2. ชนิดหรือรายละเอียดของสุขภัณฑ์ ให้ใช้ตามรายการสุขภัณฑ์

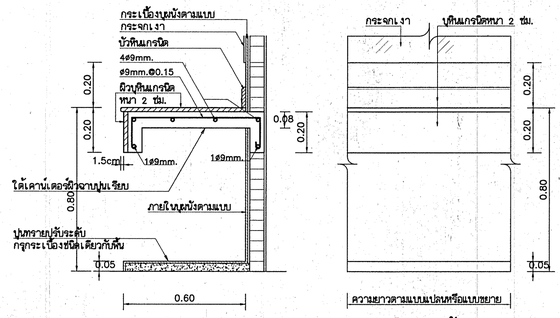

รูปตัด ขยายเคาน์เตอร์ รูปด้าน

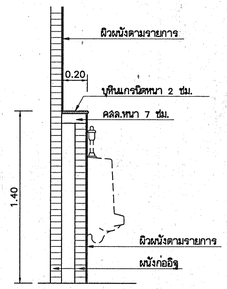

ขยายผนังติดตั้งที่ปัสสาวะ

มาตราส่วน 1 : 25

กรมแบบแผน
กรมสนับสนุนบริการสุขภาพ
กระทรวงสาธารณสุข

แบบ

อาคารสุขัติเหตุ ผู้ป่วยหนัก ไตเทียมและผ่าตัด

ช่างเขียน/ช่างศิลป์	
ยังกูล วรชมเลิง	
สถาปนิก	สุธีร์ วงษ์จรัส
ผู้ดูแลพร	ชุติสำรองพันธุ์
วิศวกรโยธา	
ชำนาญ	ปัญญาเจริญยา
มัณฑนากร/นายช่างศิลป์	
ปรีชา	นันทแพงส์
วิศวกรไฟฟ้า/นายช่างไฟฟ้า	
นิติกรี	สุวรรณอาลา
วิศวกรเครื่องกล/นายช่างเครื่องกล	
เวชภัณฑ์	กลันตสิกร
วิศวกรสุขาภิบาล	
ดิเรฐ	เอียมกาญา
หน่วยงานที่ทำให้มาตรฐานอาคารและสิ่งก่อสร้าง 4	
ณัฐนพิกา	สถาปนุสต
ผู้ตำนวยการกอง	
กลินทร์	วิเศษสินธุ์

แสดงแบบ

แบบขยายห้องน้ำ

แบบเลขที่	แผ่นที่
10530	A20/24
	จำนวน 125

แก้ไขแบบ

ชื่อแฟ้มอิเล็กโทรนิค	วันที่ พฤศจิกายน 2552

แบบก่อสร้างนี้เป็นงานอันมีลิขสิทธิ์ตามพระราชบัญญัติลิขสิทธิ์ ห้ามนำไปลิขสิทธิ์และแพร่พิมพ์ไม่ได้รับอนุญาต

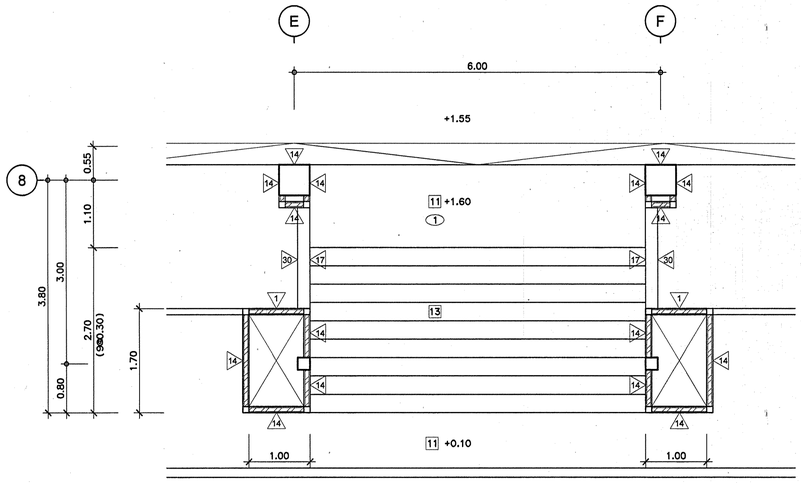

แปลนพื้นชั้นที่ 1

มาตราส่วน 1:50

0 1 2 3

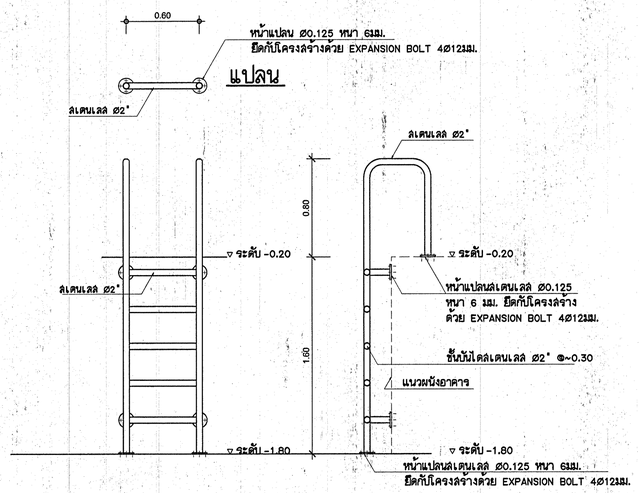

แบบขยายบันไดถังเก็บน้ำ ST4

มาตราส่วน 1:25

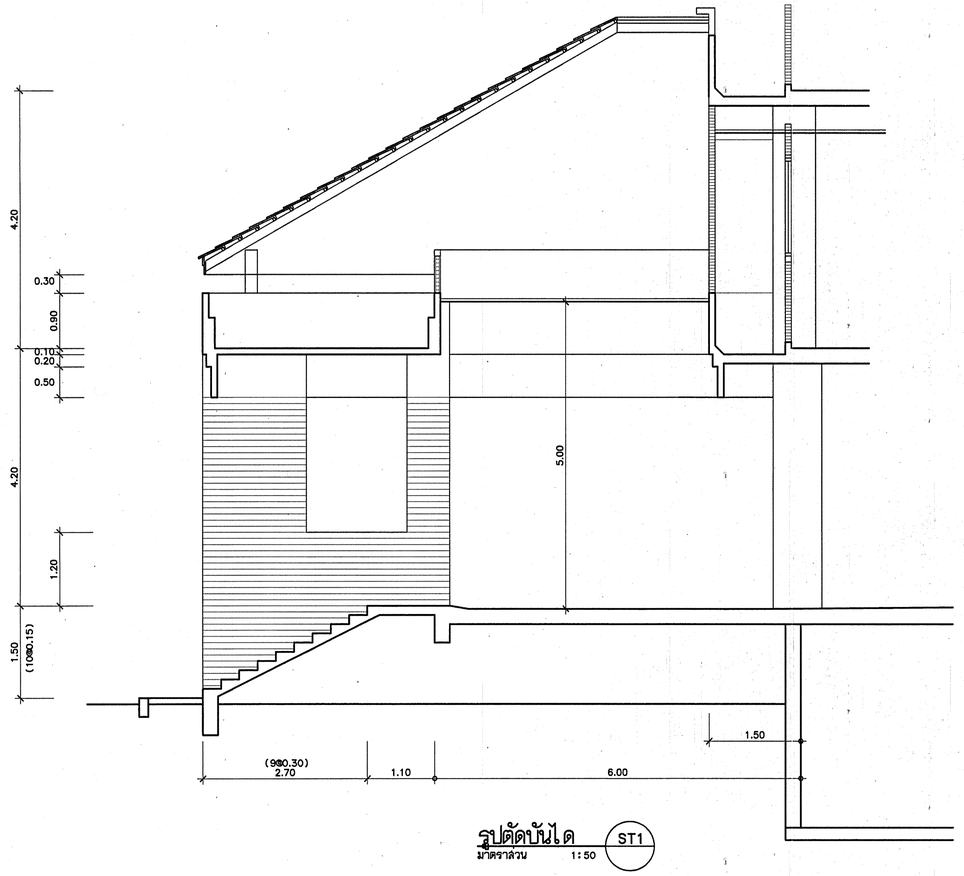

รูปตัดบันได ST1

มาตราส่วน 1:50

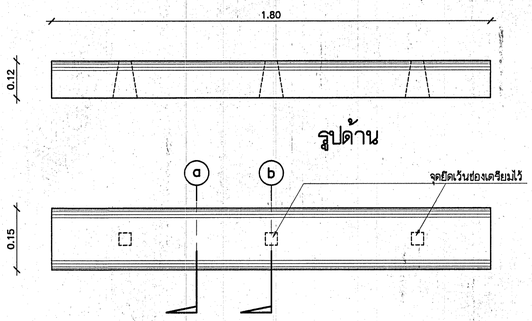

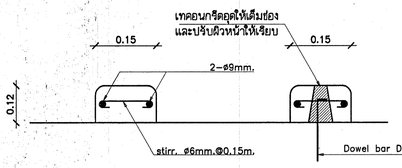

รูปตัด a

รูปตัด b

แสดงการติดตั้ง WHEEL STOPกับพื้นที่จอดรถ
ตามตำแหน่งที่กำหนด 3 จุด

แบบขยาย WHEEL STOP

เป็น คสล.หล่อสำเร็จรูป ผิวเรียบ นำมาติดตั้งตามแบบขยาย

กองแบบแผน
กรมสนับสนุนบริการสุขภาพ
กระทรวงสาธารณสุข

แบบ
อาคารอุบัติเหตุ ผู้ป่วยหนัก
ไตเทียมและผ่าตัด

ร่างเขียน/ร่างสัดส่วน	
สถาปนิก	สุชีวงษร
ภูมิสถาปัตยกรรม	
วิศวกรโยธา	
ชำนาญ บัญญาพรวิชยา	
ผังบริเวณ	
ปรึกษา บ่วมทนงค์	
วิศวกรไฟฟ้า	
นิภาพร อุรวรณอาลา	
วิศวกรเครื่องกล /ระบายอากาศ	
เจษฎ์ไมค์ กลิ่นสลิกร	
วิศวกรสุขาภิบาล	
พิเชฐ เพียรภาษา	
ทนายความด้านวิเคราะห์ความเสี่ยงก่อสร้าง	4
ภัสพงษ์กร สถาปนสุด	
ผู้ทำบรรยากาศ	
กลินทร์ วิเศษสินธุ์	

แสดงแบบ
แบบขยายบันได ST1
แบบขยายบันได ST4
แบบขยาย WHEEL STOP

แบบเลขที่	แผ่นที่
10530	A21/24
	จำนวน 123

แก้ไขแบบ

ชื่อแก้ไข/เพิ่มเติม	วันที่

แบบก่อสร้างนี้เป็นงานที่มีลิขสิทธิ์ตามพระราชบัญญัติลิขสิทธิ์
. . . ห้ามนำไปใช้หรือแสดงหรือแก้ไขโดยมิได้รับอนุญาต . . .

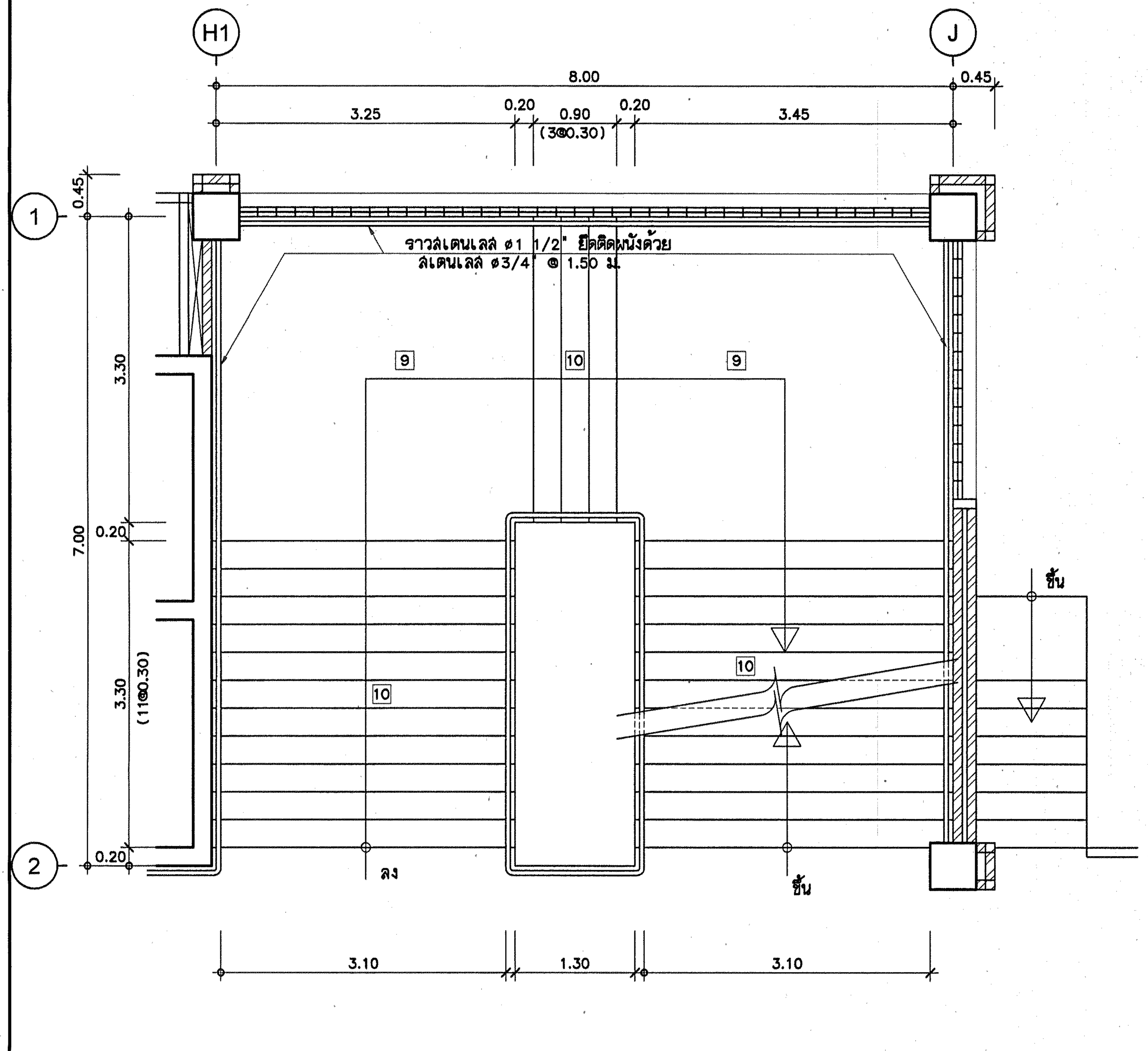

แปลนพื้นชั้นที่ 1
มาตราส่วน 1:50

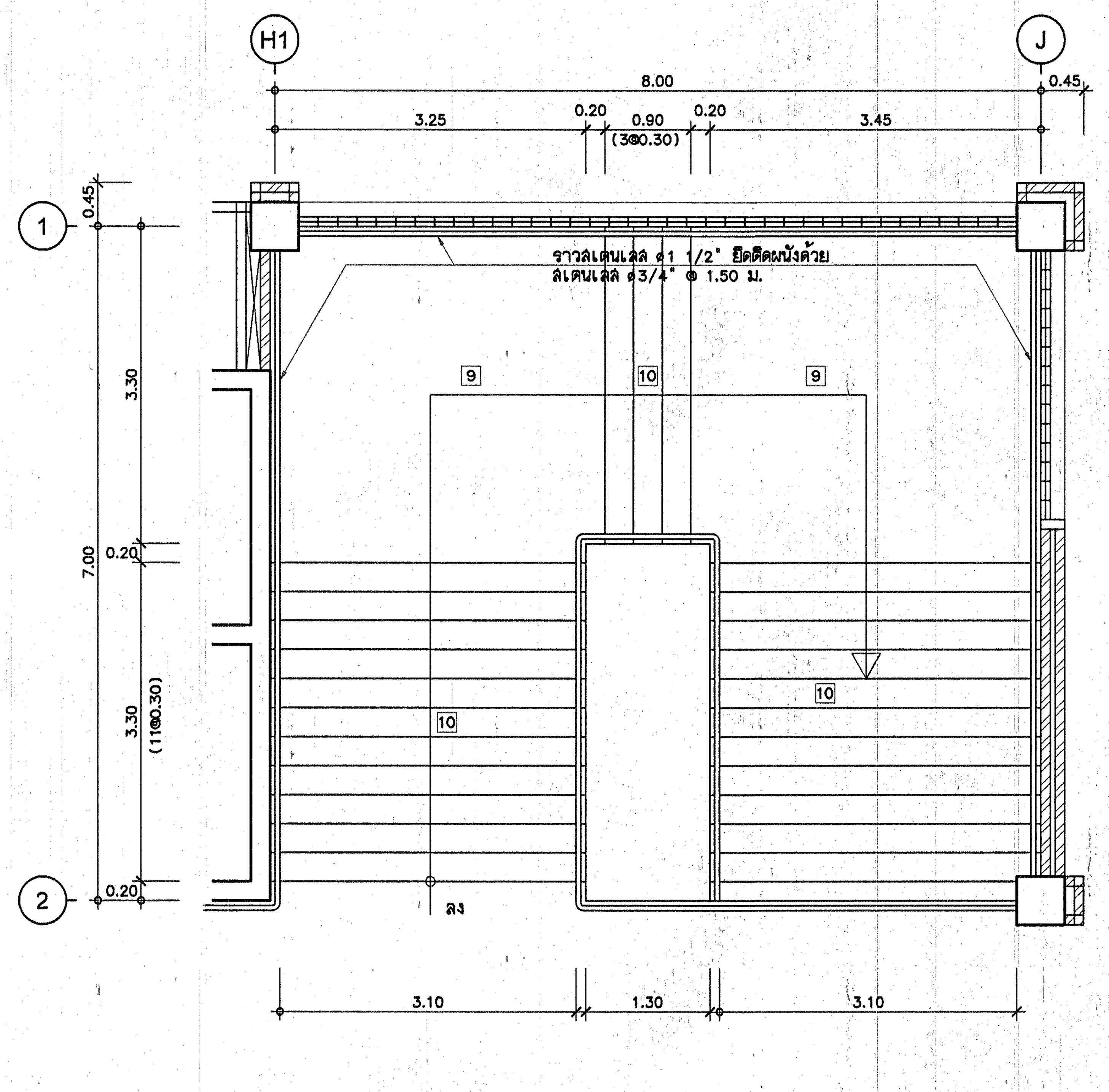

แปลนพื้นชั้นที่ 3
มาตราส่วน 1:50

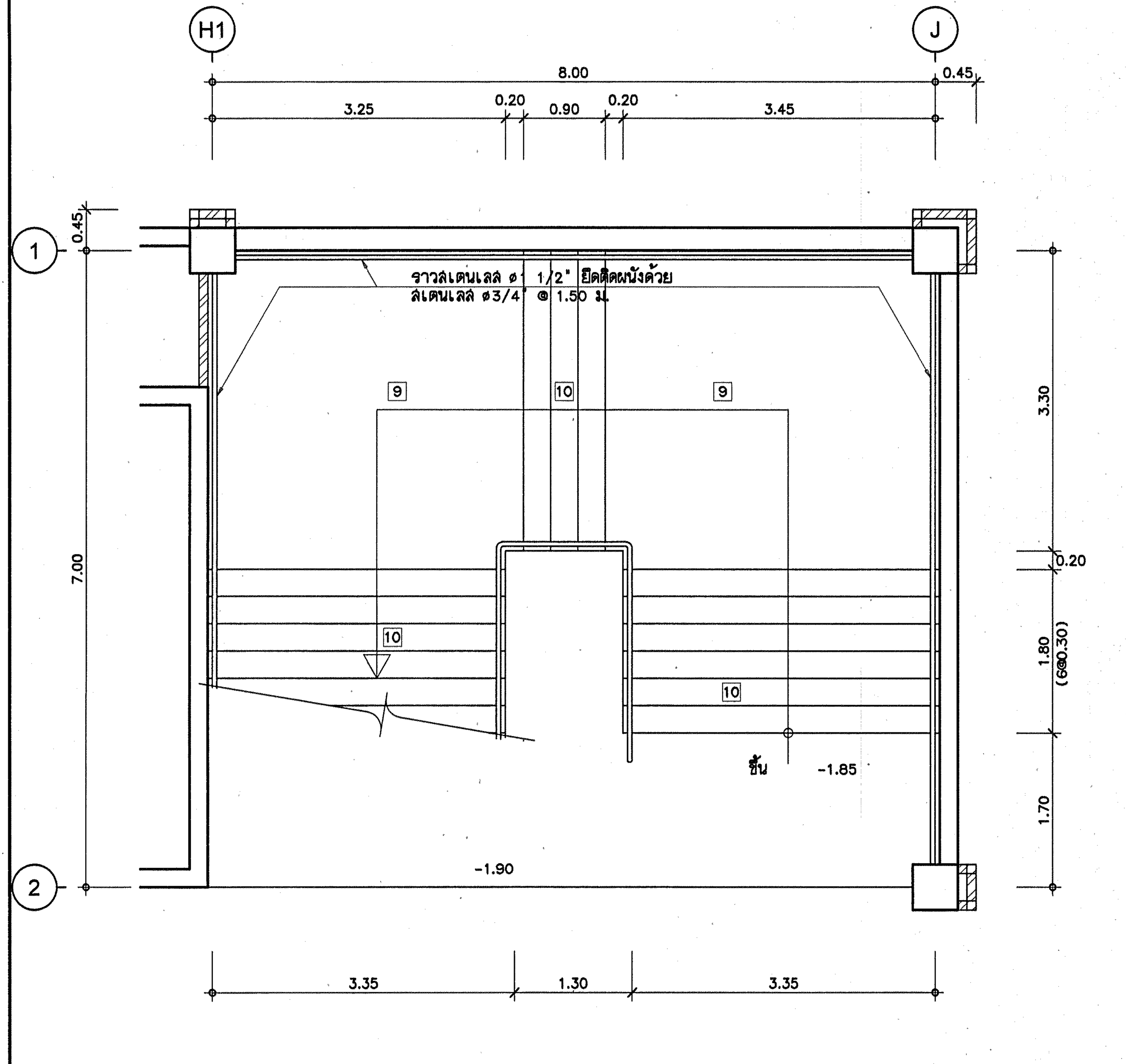

แปลนพื้นชั้นใต้ดิน
มาตราส่วน 1:50

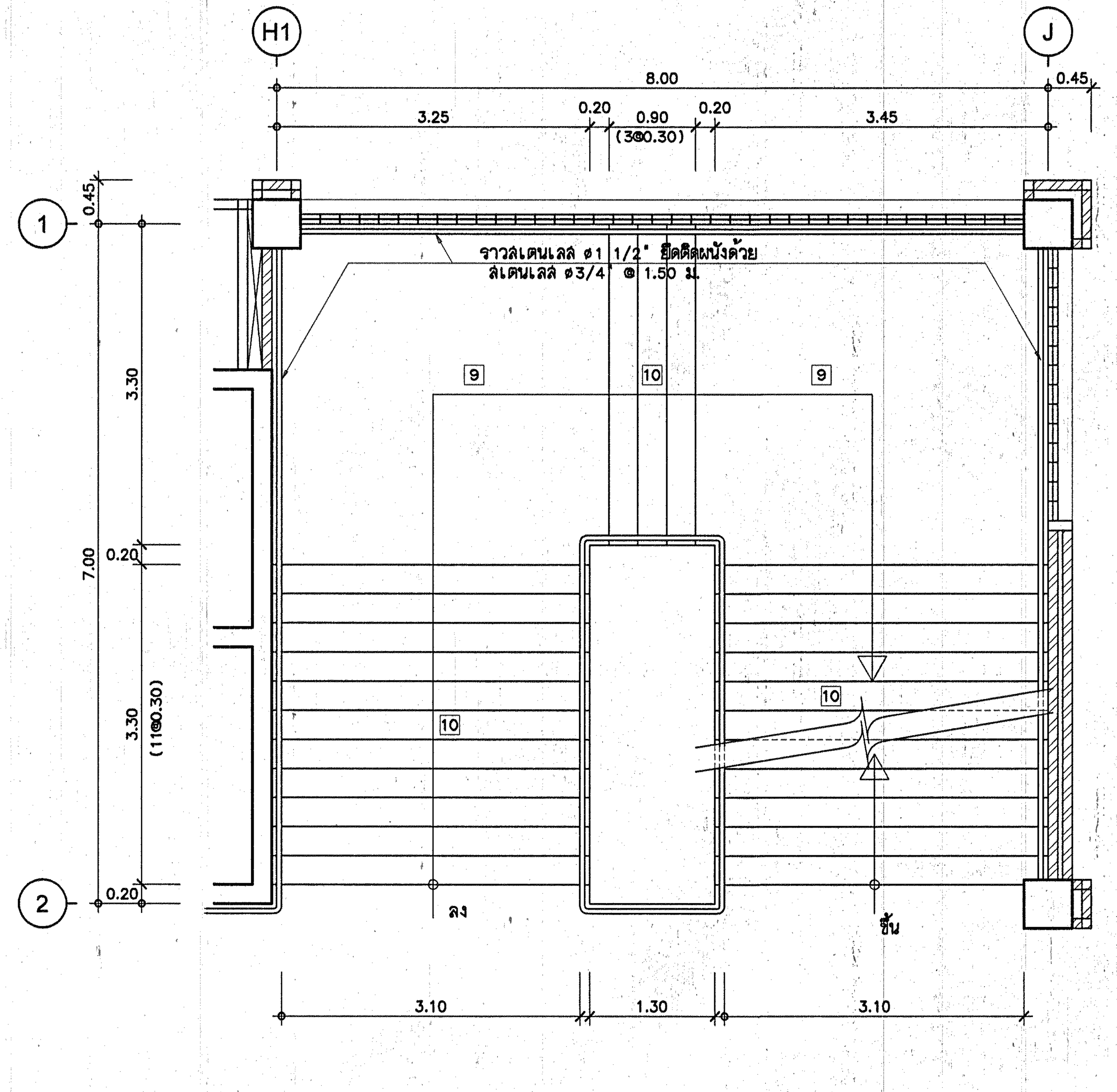

แปลนพื้นชั้นที่ 2
มาตราส่วน 1:50

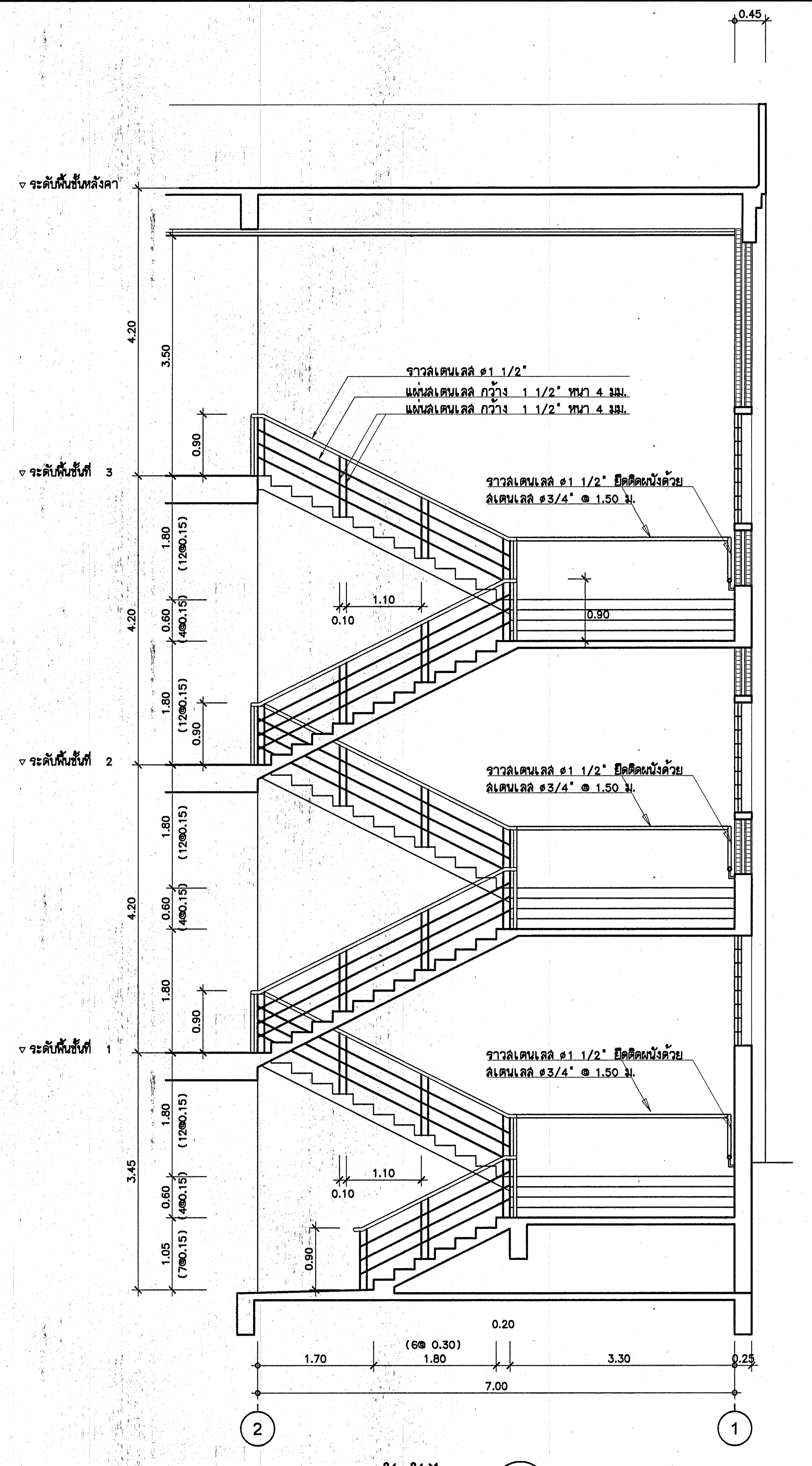

รูปตัดบันได ST2
มาตราส่วน 1:50

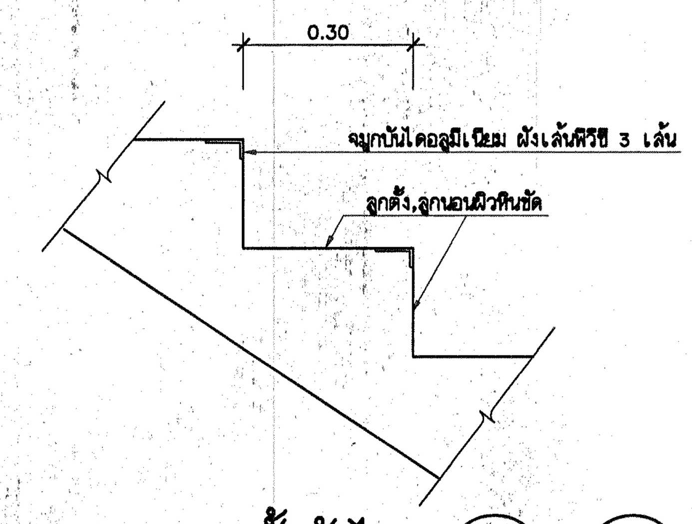

ขยายขั้นบันได ST2 ST3
มาตราส่วน 1:10

กองแบบแผน
กรมสนับสนุนบริการสุขภาพ
กระทรวงสาธารณสุข

แบบ
อาคารอุบัติเหตุ ผู้ป่วยหนัก ไตเทียมและผ่าตัด

ช่างเขียน/ช่างศิลป์	
สถาปนิก	
สุอัมพร จุติดำรงค์พันธ์	
วิศวกรโยธา	
ชาตรี บัญญาพรวิทยา	
มัณฑนากร/ช่างศิลป์	
ปรีชา น่วมทนงค์	
วิศวกรไฟฟ้า/ช่างไฟฟ้า	
นิสิทธิ์ สุวรรณอาดา	
วิศวกรเครื่องกล/ช่างเครื่องกล	
เวชยันต์ กลั่นกลิกร	
วิศวกรสุขาภิบาล	
พิเชฐ เชี่ยวภาษา	
หน.กลุ่มกำกับมาตรฐานอาคารและสิ่งก่อสร้าง 4	
กัญจนจักก์ สถาปนสุต	
ผู้อำนวยการกอง	
กลินทร์ วิเศษสินธุ์	

แสดงแบบ
แบบขยายบันได ST2

แบบเลขที่	แผ่นที่
10530	A22/24
	จำนวน 128

แก้ไขแบบ

ชื่อแฟ้มอิเล็คโทรนิค	วันที่

แบบก่อสร้างนี้เป็นงานอันมีลิขสิทธิ์ตามพระราชบัญญัติลิขสิทธิ์ ห้ามนำไปใช้หรือเผยแพร่โดยไม่ได้รับอนุญาต

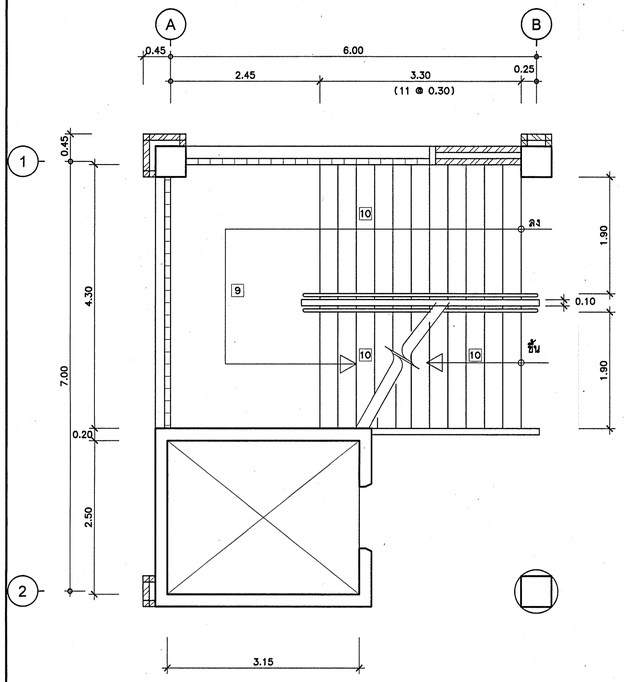

แปลนพื้นชั้นที่ 1~3
มาตราส่วน 1:50

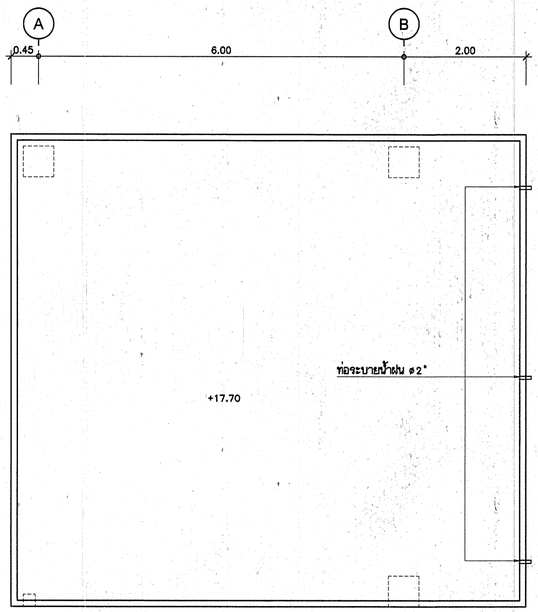

แปลนหลังคาคลุมบันได
มาตราส่วน 1:50

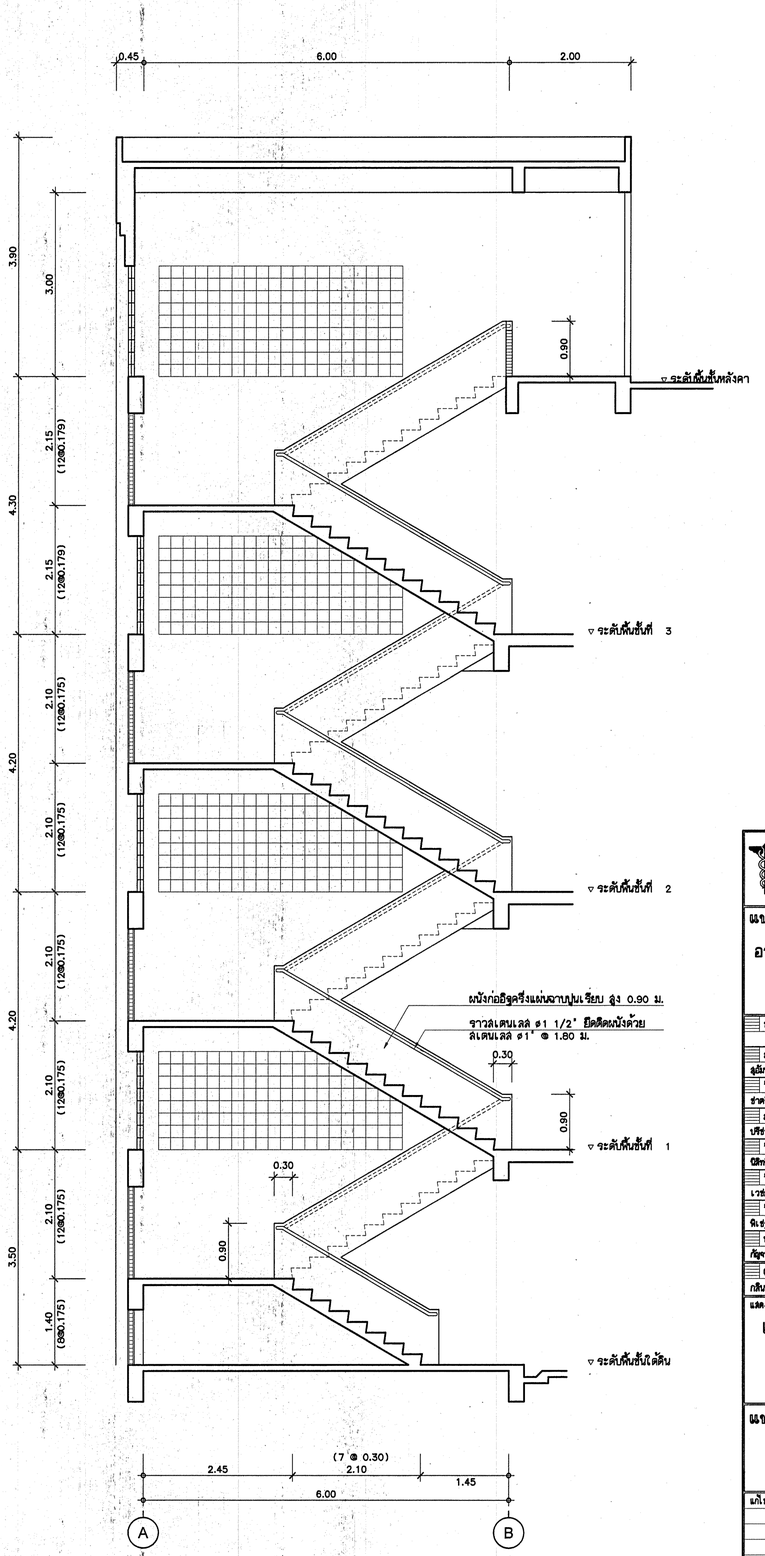

รูปตัดบันได ST3
มาตราส่วน 1:50

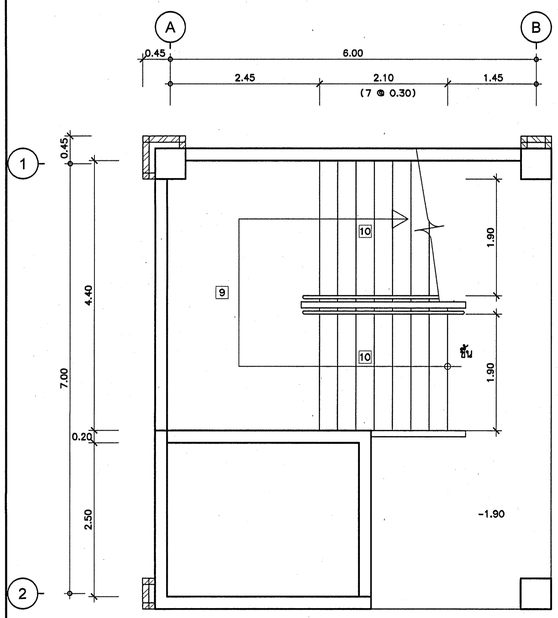

แปลนพื้นชั้นใต้ดิน
มาตราส่วน 1:50

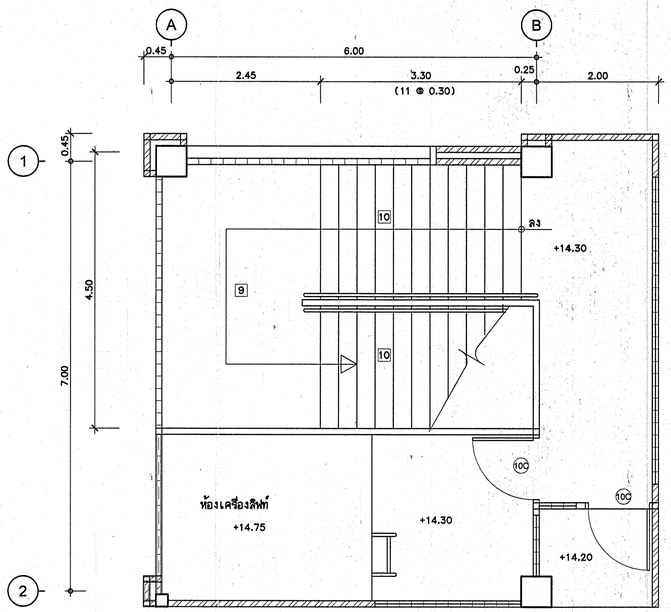

แปลนพื้นชั้นหลังคา
มาตราส่วน 1:50

กองแบบแผน
กรมสนับสนุนบริการสุขภาพ
กระทรวงสาธารณสุข

แบบ
อาคารอุบัติเหตุ ผู้ป่วยหนัก ไตเทียมและผ่าตัด

ช่างเขียน/ช่างสี/ปร์	
สถาปนิก	ชูชีพ วงษ์ธร
ภูมิสถาปนิก	ชุติคำ วงศ์พันธ์
วิศวกรโยธา	
ช่างศิลป์	ปัญญาพร วิชยา
มัณฑนากร /นายช่างสี/ปร์	
ปรีชา น่วมกมล	
วิศวกรไฟฟ้า /นายช่างไฟฟ้า	
นิติกรี ลูวรณเกษา	
วิศวกรเครื่องกล /นายช่างเครื่องกล	
เวรอันต์ กลิ่นกลิ่นกร	
วิศวกรสุขาภิบาล	
พิเชฐ เชี่ยวกาญา	
หมายเหตุ/ที่มาตรฐานอาคารและสิ่งก่อสร้าง	4
ที่ปรึกษาหลัก สถาปนิก	
ผู้ดำเนินการของ กลินทร์ วิเศษสินธุ์	

แสดงแบบ
แบบขยายบันได ST3

แบบเลขที่ 10530	แผ่นที่ A23/24
	จำนวน 123

แก้ไขแบบ

ชื่อแฟ้มอิเล็กโทรนิค	วันที่

แบบก่อสร้างนี้เป็นงานอันมีลิขสิทธิ์ตามพระราชบัญญัติลิขสิทธิ์ ห้ามมิให้ลอกเลียนแบบหรือดัดแปลงก่อนได้รับอนุญาต

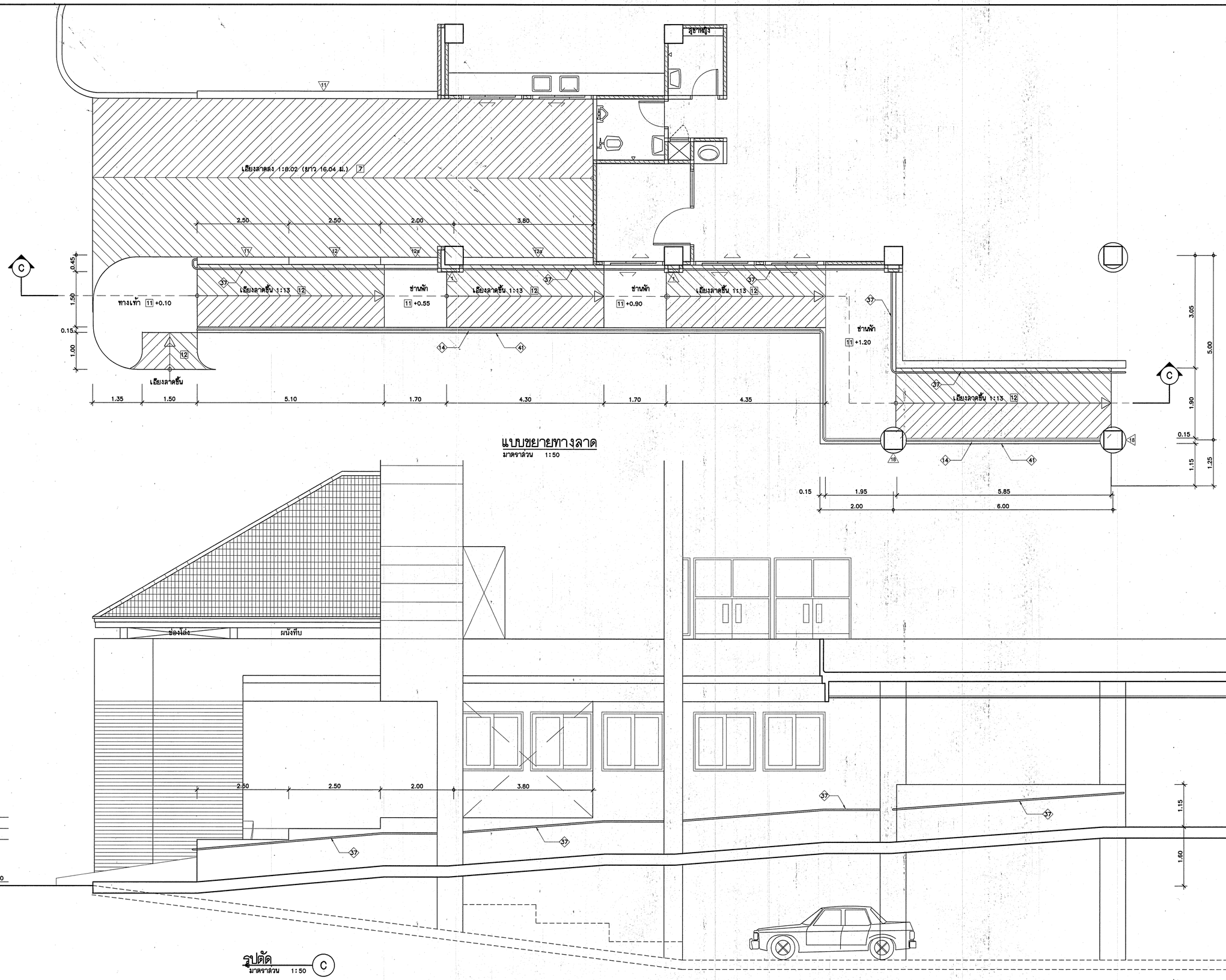

แบบขยายทางลาด

มาตราส่วน 1:50

รูปตัด

มาตราส่วน 1:50 C

กองแบบแผน
กรมสนับสนุนบริการสุขภาพ
กระทรวงสาธารณสุข

แบบ
อาคารอุบัติเหตุ ผู้ป่วยหนัก ไตเทียมและผ่าตัด

ช่างเขียน/ช่างสี/ปี	
สถาปนิก	สุดเอื้อง วงษ์
ผู้ฝึกหัด วุฒิช่างเทคนิค	
วิศวกรโยธา	
ช่างสี วิญญาพรวิทยา	
นิติกรกร	
ปรึกษา บ่วงกมลเดช	
วิศวกรไฟฟ้า	
นิติกร์ สุวรรณอาคา	
วิศวกรเครื่องกล	
เวชภัณฑ์ กลิ่นสิกร	
วิศวกรสุขาภิบาล	
ที่ปรึกษา เรียมภาษา	
หมวดหมู่ทรัพย์สินราชการและสิ่งก่อสร้าง	4
ผู้ชนะเลิศ สถาปนิก	
ผู้ทำนายการก่อง	
กลิ่นกร์ วิเศษสินธุ์	

แสดงแบบ

แบบขยายทางลาด

แบบมาตรฐานที่	แผ่นที่
10530	A24/24
	จำนวน 123

แก้ไขแบบ

ที่ยกเลิกโดยฉบับ	วันที่

แบบก่อสร้างนี้เป็นงานที่มีลิขสิทธิ์ตามพระราชบัญญัติลิขสิทธิ์ ... ห้ามนำไปใช้หรือแสดงหรือดัดแปลงโดยไม่ได้รับอนุญาต ...

ข้อกำหนดรายละเอียดครุภัณฑ์ 1

หมายเหตุ

1. แผ่น TOP,บัวหลังตู้,บัวบังไฟ,บัวผนังกันน้ำ,แผ่นไม้อัดปิดขาหน้าตู้ ให้ใช้เป็นแผ่นเดียวปิดตลอดแนวตู้ ตามความยาวมาตรฐานของผลิตภัณฑ์ ช่วงต่อของแต่ละแผ่นให้ต่ออย่างเรียบร้อยถูกต้องตามหลักวิชาช่าง
2. ในกรณีที่ ครุภัณฑ์มี SINK ให้บุกระเบื้องขนาด 8"×8" ที่ผนังความยาวตลอดแนวตู้ อูงจรดใต้ตู้แขวน หรือ 40ซม. สำหรับตู้พื้นที่ไม่มีตู้แขวน (เลือกลิขณะก่อสร้าง)
3. ให้ปิดแผงตัวจบตู้ทุกชุดตามแบบขยาย
4. ให้ใส่มือจับพร้อมกุญแจล็อคทุกช่วงบานตู้ หรือตามตำแหน่งที่กำหนดให้ขณะก่อสร้าง
5. ขนาดของครุภัณฑ์ที่แสดงในแบบเป็นขนาดโดยประมาณ ครุภัณฑ์ที่จะดำเนินการติดตั้งทุกชิ้น ให้วัดขนาดจากสถานที่จริง ครุภัณฑ์ลอยตัวที่นำมาติดตั้งภายหลัง เช่น ตู้เย็น ไทรทัคน์ ฯลฯ ให้วัดขนาดจริงแล้วดำเนินการก่อสร้างครุภัณฑ์ตามแบบ
6. อุปกรณ์ภายในห้องทดลอง(LAB) เช่น ละดืออ่าง-อุปกรณ์ดักกลิ่น (P-TRAP) ก๊อกน้ำ ให้ใช้ชนิดทนกรด-ด่าง โดยนำตัวอย่างเสนอคณะกรรมการเพื่ออนุมัติ
7. ตัวอย่างที่เกี่ยวกับงานครุภัณฑ์ทุกชนิด ต้องผ่านความเห็นชอบ จากคณะกรรมการ หรือ มัณฑนากร ก่อนดำเนินการติดตั้ง และจะต้องปฏิบัติตามรูปแบบวิชาช่างที่ถูกต้อง ให้ปราณีตเรียบร้อย
8. ครุภัณฑ์ทุกชุดต้องผลิตได้ตามมาตรฐานของบริษัทผู้ผลิต

รายการอ่าง

1. อ่างสแตนเลสชนิด 1 หลุม พร้อมที่พักรุ่น EES 8X4 ขนาด 43.5×86 ซม. ลึก 15 ซม. ของ BLANCO, TEKA หรือเทียบเท่า พร้อมละดืออ่าง ตะกร้าดักขยะ และ อุปกรณ์ดักกลิ่น(P-TRAP) ทองเหลืองชุบโครเมี่ยม ก๊อกน้ำ รุ่น Z 45084 เหล็กชุบโครเมี่ยม ของ SMEG, TEKA หรือเทียบเท่า
2. อ่างสแตนเลส 2 หลุม พร้อมที่พักรุ่น EZS 12X4-2 ขนาด 43.5×123.5 ซม. ลึก 15ซม. ของ BLANCO, TEKA หรือเทียบเท่า พร้อมละดืออ่าง ตะกร้าดักขยะ และ อุปกรณ์ดักกลิ่น(P-TRAP) ทองเหลืองชุบโครเมี่ยม ก๊อกน้ำ รุ่น Z 45084 ทองเหลืองชุบโครเมี่ยม ก๊อกน้ำ รุ่น Z 45084 เหล็กชุบโครเมี่ยม ของ SMEG, TEKA หรือเทียบเท่า
3. อ่างเคลือบขาวขนาด 17"x20"x9" รุ่น C5201, 19"x24"x10" รุ่น C-5241 ของ COTTO หรือเทียบเท่า พร้อมละดืออ่าง และอุปกรณ์ดักกลิ่นชนิด P-TRAP ทองเหลืองชุบโครเมี่ยม ก๊อกน้ำก้านยาว ชนิดปัดด้วยข้อศอก
4. อ่างและอุปกรณ์ ที่ใช้ในห้องทดลอง (LAB) ตามกำหนดให้ในแบบ

รายละเอียดอุปกรณ์และกุญแจล็อคที่ใช้ในการประกอบตู้

1. การประกอบตัวตู้ ใช้เดือยไม้ อัดประกอบแบบถอดไม่ได้ และเพิ่มความแข็งแรงด้วยการยิงสกรู DIRECTA
2. TOP ไม้พาร์ติเคิลบอร์ด ชนิดกันน้ำหนา 38 มม. และไม้พาร์ติเคิลบอร์ด หนา 25 มม. บุด้วยพลาสติกลามิเนท หนา 0.8 มม. ชนิดดัดโค้งยได้ ด้วยระบบ HIGH PRESSURE ของ WINSONART, SIAM PERSTOP, SIAM WOODLAND หรือเทียบเท่า
3. บานทึบ, บานเกล็ด, บานกรอบกระจก, หน้าบานลิ้นชัก ไม้พาร์ติเคิลบอร์ด หนา 19 มม. ขอบมนโค้ง ด้านหน้าบุผิวด้วยพลาสติกลามิเนท หนา 0.8 มม. ชนิดดัดโค้ง สีและลายเลือกขณะก่อสร้าง ด้านหลังบุด้วยพลาสติกลามิเนท หนา 0.8 มม. สีขาว ด้วยระบบ HIGH PRESSURE ทั้งสองด้าน ของ WINSONART, SIAM PERSTOP, SIAM WOODLAND หรือเทียบเท่า
4. บานพับตู้ทั้งหมดเป็นโลหะทั้งชุดอย่างดี มีสปริงในตัวเปิดได้ 110 องศา NO.316.30.500, NO.316.50.502 ของ HAFELE หรือ รุ่น EUROMAT 733 ของ HETTICH, BLUM หรือเทียบเท่า
5. บานพับข้อศอก สำหรับบานเปิดขึ้นทำด้วยโลหะพร้อมลปริงอย่างดี NO.373.73.710, NO.373.73.701 ของ HAFELE หรือ หรือ รุ่น HT HZ LIFT ของ HETTICH, BLUM หรือเทียบเท่า
6. รางเลื่อน สำหรับบานเลื่อนกระจก รางเลื่อนอลูมิเนียมพร้อมกุญแจล็อคที่กรอบรางอลูมิเนียม NO.405.82.251 พร้อม 405.81.010 ของ HAFELE. HETTICH, BLUM หรือเทียบเท่า
7. รางลิ้นชัก ทั่วไปเป็นโลหะเคลือบอีพ็อกซี่สีขาว NO.423.36.462, NO.423.36.514, NO423.36.569 ของ HAFELE หรือ รุ่น HTR 402/45, HTFR 402/50, HTFR 402/55 ของ HETTICH, BLUM หรือเทียบเท่า
8. ราวแขวนเสื้อโลหะชุบนิคเกิลพร้อมขารองปลายท่อ NO.803.33.722, NO.801.10.229 ของ HAFELE หรือ รุ่น SIOV 30/15, HTSL 322D ของ HETTICH, BLUM หรือเทียบเท่า
9. มือจับ ปุ่มเซรามิค, ตัวขีไม้, ตัวขีเหล็กชุบโครเมี่ยม ของ HAFELE, HETTICH, BLUM หรือเทียบเท่า
10. อุปกรณ์ปุ่มรับชั้น ทำด้วยโลหะชุบนิคเกิล NO.282.27.401 ของ HAFELE หรือ รุ่น HT SAFETY ของ HETTICH, BLUM หรือเทียบเท่า
11. อุปกรณ์สำหรับแขวนคูยึดติดผนังอย่างดี ลามารถปรับได้จากภายในตู้ NO.290.00.701 ของ HAFELE , HETTICH, BLUM หรือเทียบเท่า
12. ขอบตัวตู้ ติดด้วยยางกันกระแทกหน้าบานโดยรอบขอบตู้ ของ HAFELE, HETTICH, BLUM หรือเทียบเท่า
13. กุญแจล็อคลิ้นชักและบานตู้เลื่อมขอบ ทำด้วยโลหะชุบนิคเกิล NO.232.26.621 ของ HAFELE, HETTICH, BLUM หรือเทียบเท่า
14. กุญแจล็อคบานตู้ทับขอบ ทำด้วยโลหะชุบนิคเกิล NO.219.20.601 ของ HAFELE หรือ รุ่น SI 950 H/S ของ HETTICH, BLUM หรือเทียบเท่า
15. กลอนล็อคบานตู้เลื่อมขอบ NO.251.02.103 ของ HAFELE หรือ รุ่น HT BLOT 375 ของ HETTICH, BLUM หรือเทียบเท่า
16. กุญแจล็อคลิ้นชัก ชนิดล็อคตลอด NO.237.48.601 และ 237.10.018 ของ HAFELE, HETTICH, BLUM หรือเทียบเท่า
16. ช่องระบายอากาศของบานเกล็ดให้ใช้ VENTILATION GRILL (PLASTIC) NO.571.55.343, NO.571.55.549 ของ HAFELE, HETTICH, BLUM หรือเทียบเท่า

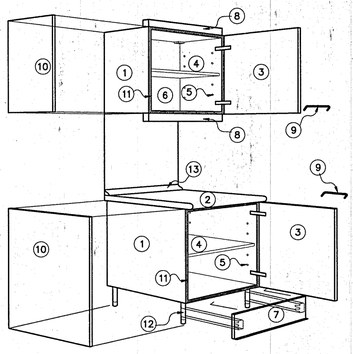

รายละเอียดครุภัณฑ์

1. ตัวตู้ โครงไม้เนื้อแข็ง (ไม้จำปา, ไม้ยาง, ไม้ตะแบก) ขนาด 12×45 มม. แบบจ๊อย อบแห้งทำเป็นโครง กรุด้วยไม้อัดยาง 4 มม. บุทับด้วยพลาสติกลามิเนท สีขาวทั้งสองด้าน ส่วนที่เห็นโครงให้ปิดขอบด้วย PVC. หนา 2 มม. สีขาว (EDGE BANDING) โดยกรรมวิธีผ่านความร้อน หรือ ปิดขอบด้วยไม้จริงทำสีขาว ความหนาโดยรวมของแผ่นไม่น้อยกว่า 18 มม.
2. แผ่น TOP ไม้พาร์ติเคิลบอร์ด ชนิดกันน้ำ หนา 38 มม. และ 25 มม. ขอบมนโค้ง บุผิวด้วยพลาสติกลามิเนท หนา 0.8 มม. ชนิดดัดโค้งงอได้ ด้วยระบบ HIGH PRESSURE
3. หน้าบาน :
   3.1 บานทึบ/หน้าบานลิ้นชัก ไม้พาร์ติเคิลบอร์ด หนา 19 มม. ขอบมนโค้ง ด้านหน้าบุผิวด้วยพลาสติกลามิเนท หนา 0.8 มม. ชนิดดัดโค้ง สีและลายเลือกขณะก่อสร้าง ด้านหลังบุด้วยพลาสติกลามิเนท หนา 0.8 มม. สีขาว ด้วยระบบ HIGH PRESSURE ทั้งสองด้าน ปิดขอบบนล่างด้วย PVC. หนา 3 มม. (EDGE BANDING) โดยกรรมวิธีผ่านความร้อน
   3.2 บานเกล็ด ไม้พาร์ติเคิลบอร์ด หนา 19 มม. ขอบมนโค้ง ด้านหน้าบุผิวด้วยพลาสติกลามิเนท หนา 0.8 มม. ชนิดดัดโค้งได้ สีและลายเลือกขณะก่อสร้าง ด้านหลังบุด้วยพลาสติกลามิเนท หนา 0.8 มม. สีขาว ด้วยระบบ HIGH PRESSURE ทั้งสองด้าน ปิดขอบบนล่างด้วย PVC. หนา 3 มม. (EDGE BANDING) โดยกรรมวิธีผ่านความร้อน เจาะเป็นช่องฝัง VENTILATION GRILL (PLASTIC) ขนาด 68x227x60 มม. สีเลือกขณะก่อสร้าง ภายในกรุด้วยตาข่าย PVC. กันแมลง
   3.3 บานกรอบกระจก ไม้พาร์ติเคิลบอร์ด หนา 19 มม. ขอบมนโค้ง ด้านหน้าบุผิวด้วยพลาสติกลามิเนท หนา 0.8มม. ชนิดดัดโค้งได้ สีและลายเลือกขณะก่อสร้าง ด้านหลังบุด้วยพลาสติกลามิเนท หนา 0.8 มม. สีขาว ด้วยระบบ HIGH PRESSURE ทั้งสองด้าน ปิดขอบบนล่างด้วย PVC. หนา 3 มม. (EDGE BANDING) โดยกรรมวิธีผ่านความร้อน เจาะเป็นกรอบบติดกระจกใส หนา 5 มม. เดินคิ้วด้วยไม้จริงิดยรอบกรอบ พ่นสีเหมือนกรอบบาน
   3.4 บานเลื่อนกระจกใส กระจกใสหนา 6 มม. ลบขอบมุมโดยรอบ ใช้รางเลื่อนอลูมิเนียมชนิดลูกปืน มีกุญแจล็อคได้
4. ขึ้นติดตายและขึ้นบปรับระดับ โครงไม้เนื้อแข็ง (ไม้จำปา, ไม้ยยา, ไม้ตะแบก) ขนาด 19×45มม. แบบจ๊อย อบแห้งทำเป็นโครง กรุด้วยไม้อัดยาง 4 มม. บุทับด้วยพลาสติกลามิเนท สีขาวทั้งสองด้าน ส่วนที่เห็นโครงให้ปิดขอบด้วย PVC. หนา 2 มม. สีขาว (EDGE BANDING) โดยกรรมวิธีผ่านความร้อน หรือ ปิดขอบด้วยไม้จริงทำสีขาว ปิดขอบด้วยไม้จริงทำสีขาว ความหนาโดยรวมของแผ่นไม่น้อยกว่า 18 มม.
5. ปุ่มรับชั้นโลหะชุบนิเกิล
6. แผ่นหลังตู้ ไม้อัดยาง 4 มม. ปิดผิวด้วย PVC. แบบหนา สีขาว ทั้งสองด้าน ไม่มีรอยต่อ
7. ไม้ปิดขาตู้ ไม้อัดยาง 10 มม. ชนิดกันน้ำ บุด้วยพลาสติกลามิเนท หนา 0.8 มม. เปิดทำความสะอาดได้ตู้ได้ และมี PVC. รองที่ขอบด้านล่าง เพื่อป้องกันความชื้นและการซึมผ่านของน้ำ
8. บัวหลังตู้และบังไฟ ไม้ MDF ขนาด 4×5 ซม. ห่อด้วยเมลามีนเรซินฟิล์ม (MELAMINE RESIN FILM)
9. มือจับ ปุ่มเซรามิค, ตัวขีไม้, ตัวขีเหล็กชุบโครเมี่ยม ของ HAFELE, HETTICH, BLUM หรือเทียบเท่า
10. ในกรณีที่ด้านข้างของครุภัณฑ์อยู่ในส่วนที่สามารถมองเห็นได้ ให้ปิดด้วยแผงปิดข้างตู้ ไม้พาร์ติเคิลบอร์ด หนา 16 มม. บุด้วยพลาสติกลามิเนทสีเหมือนหน้าบาน ลบมุมมน ติดขอบด้วย PVC.หนา 3มม. (EDGE BANDING) โดยกรรมวิธีผ่านความร้อน ขนาดตามด้านข้างของครุภัณฑ์นั้นๆ
11. ยางกันกระแทกและกันแมลง หน้าบานเปิด ติดโดยรอบขอบตู้
12. ขาตู้พลาสติกปรับระดับได้ ความสูงประมาณ 10-15 ซม. รับน้ำหนักได้ไม่น้อยกว่า 50 กก./ขา (ในกรณีที่ตู้มีความยาว 0.80 ม. ขึ้นไปให้เพิ่มขาเป็น 5 ขา)
13. บัวผนังกันน้ำ PVC.หนา 4ซม. (ในกรณีที่ TOP เป็นหินแกรนิต ให้ใช้หินแกรนิตชนิดเดียวกับ TOP บุที่ผนังเป็นบัวกันน้ำ สูง 10 ซม. พร้อมเจียรขอบลบมุม ตลอดแนวทุกด้านที่ตู้ติดผนัง)
14. SEAL แผ่นปิด ไม้พาร์ติเคิลบอร์ด หนา 16 มม. เคลือบด้วยเมลามีน สีขาวทั้งสองด้าน ปิดทับด้วยไม้พาร์ติเคิลบอร์ด หนา 19 มม. บุผิวด้วยพลาสติกลามิเนท หนา 0.8 มม. สีเหมือนหน้าบาน
15. กล่องลิ้นชัก ไม้อัดยาง 15 มม. บุทับด้วยพลาสติกลามิเนท สีขาวทั้งสองด้าน ส่วนที่เห็นโครงให้ปิดขอบด้วย PVC. หนา 2 มม.สีขาว (EDGE BANDING) โดยกรรมวิธีผ่านความร้อน หรือ ปิดขอบด้วยไม้จริงทำสีขาว

รายละเอียดการอ่านรหัส

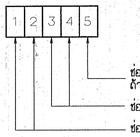

B	= BASE UNIT	ตู้วางพื้น
BD	= BASE DRAWER UNIT	ตู้ลิ้นชัก
BS	= SINK BASE UNIT	ตู้ซิงค์
BC	= BASE CORNER UNIT	ตู้วางพื้นเข้ามุม
BO	=	ตู้วางพื้นโล่ง
W	= WALL UNIT	ตู้แขวนผนัง
WO	=	ตู้แขวนผนังโล่ง
TL	= TALL LOCKER UNIT	ตู้ล็อคเกอร์
K	=	บานเกล็ด
G	= GLASS	บานกระจก
D	= DOOR	หน้าบาน
DS	= DESK	โต๊ะ
DC	= DESK COMPUTER	โต๊ะพร้อมชั้นวาง KEY BOARD
T	= TALL UNIT	ตู้สูง
TO	=	ตู้สูงโล่ง
SL	= SEAL	แผ่นปิด

	สารบัญ
ID-01/18	ข้อกำหนดรายละเอียดครุภัณฑ์ 1
ID-02/18	ข้อกำหนดรายละเอียดครุภัณฑ์ 2
ID-03/18	รายการครุภัณฑ์ 1
ID-04/18	แปลนครุภัณฑ์ พื้นชั้นที่ 1
ID-05/18	แปลนครุภัณฑ์ พื้นชั้นที่ 2
ID-06/18	แปลนครุภัณฑ์ พื้นชั้นที่ 3
ID-07/18	แบบขยายครุภัณฑ์ F1,F1.1,F1.2,F1.3
ID-08/18	แบบขยายครุภัณฑ์ F1.4,F1.5,F1.6,F1.7
ID-09/18	แบบขยายครุภัณฑ์ F1.8,F1.9,&F3.32
ID-10/18	แบบขยายครุภัณฑ์ F2,F2.1,F2.2,F2.3,F.4,F2.5,F2.6,F2.7,F2.8,F2.9
ID-11/18	แบบขยายครุภัณฑ์ F3,F3.1,F3.2,F3.3,F3.4,F3.5
ID-12/18	แบบขยายครุภัณฑ์ F3.6,F3.7,F3.8,F3.9,F3.10 F3.11,F3.12,F3.14,F3.15,F3.16,F3.19 -
	F3.20,F3.23,F3.24F,3.25,F3.26,F3.27
ID-13/18	แบบขยายครุภัณฑ์ F3.13,F3.17,F3.18,F3.28,F3.29,F3.33,F3.34 &F4
ID-14/18	แบบขยายครุภัณฑ์ F3.21,F3.22,F3.30,F3.31,F3.35,F3.36
ID-15/18	แบบขยายครุภัณฑ์ F3.37,F3.38,F3.39
ID-16/18	แบบขยายครุภัณฑ์ F5,F5.1,F5.2,F5.3,F5.4
ID-17/18	แบบขยายครุภัณฑ์ F5.5,F5.6,F5.7,F5.8,F5.9,F5.10,F5.11
	F7,F7.1,F7.2,F7.3,F7.4,F7.5,F7.6,F7.7
ID-18/18	แบบขยายครุภัณฑ์ F6,F6.1,F6.2,F6.3,F6.4,F6.5,& F6.6,F6.8,F6.9,F6.10,F6.11,F6.12

กองแบบแผน
กรมสนับสนุนบริการสุขภาพ
กระทรวงสาธารณสุข

แบบ
อาคารอุบัติเหตุ ผู้ป่วยหนัก
ไตเทียมและผ่าตัด

ช่างเขียน	
ปรีชา บ่วมทนงค์	
งานสถาปัตยกรรม	
สถาปนิก ชูมิพร บุศคำรงค์พันธ์	ฐ.๒๕๐-๑๐๑
งานวิศวกรรมไฟฟา	
วิศวกรไฟฟา ชำศรี ปัญฑพรวิทยา	
งานมัณฑนากร	
มัณฑนากร	
นายช่างศิลป์ ปรีชา บ่วมทนงค์	
งานวิศวกรรมไฟฟ้า	
วิศวกรไฟฟ้า	
นายช่างไฟฟ้า นิติธร์ ธูวรพยาคา	
งานวิศวกรรมเครื่องกล	
วิศวกรเครื่องกล	
นายช่างเครื่องกล เวชยันต์ กลิ่นสิทธิ์	
งานวิศวกรรมสุขาภิบาล	
วิศวกรสุขาภิบาล พิเชฐ เลียมกาษา	
นายช่างเครื่องกล ศุภชัย ลาคุญ	
หน่วยคุมกำลังสาธารณสุขและสิ่งก่อสร้าง 4	
ปัญจพักร์ สถาปนสุต	
ผู้ทำนายการก่อง	
กลินทร์ วิเคราะห์นุ	

แก้ไขแบบ

ข้อกำหนดรายละเอียดครุภัณฑ์ 1

แบบแปลนเลขที่	แผ่นที่
10530	ID-01/18
	จำนวน 128

แก้ไขแบบ

ชื่อแม่อิเล็กโทนิค	วันที่
	02/04/09

แบบก่อสร้างนี้เป็นงานอันมีลิขสิทธิ์ตามกระราชบัญญัติลิขสิทธิ์ ห้ามนำไปใช้หรือเผยแพร่ใดๆไม่ได้รับอนุญาต

ข้อกำหนดรายละเอียดครุภัณฑ์ 2

ตู้พื้น

ความลึก 81.5ซม. (ขาตู้ 15ซม. + ตัวตู้ 62.5ซม. ลึก 55ซม. + TOP ลึก 60ซม.)

แบบ	รหัส	ความยาว(ซม.)	รายละเอียด
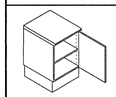	B 30 B 40 B 50	30 40 50	ตู้บานเปิดทึบ 1 บาน ชั้นปรับระดับ 1 ชั้น
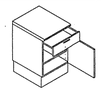	BD 40 BD 50 BD 60	40 50 60	ตู้บานเปิดทึบ 1 บาน ชั้นปรับระดับ 1 ชั้น ลิ้นชักบน 1 ชั้น ติดกุญแจทั้งลิ้นชักและบานตู้
	BD 40 C	40	ลิ้นชักบน 1 ชั้น ชั้นติดวางเลื่อน 1 ชั้น (วางเครื่องคอมพิวเตอร์ CPU.) ติดกุญแจลิ้นชัก เจาะช่องลอดด้วยฝาพลาสติก สำหรับเดินสายอุปกรณ์ต่อพ่วง COMPUTER
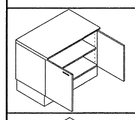	B 80 B 90 B 100	80 90 100	ตู้บานเปิดทึบ 2 บาน ชั้นปรับระดับ 1 ชั้น
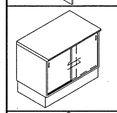	B 80 A B 90 A B 100 A	80 90 100	ตู้บานบานเลื่อนทึบ 2 บาน ชั้นปรับระดับ 1 ชั้น
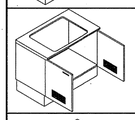	BS 80 BS 90 BS 100	80 90 100	ตู้ซิงค์บานเปิดบานเกล็ด 2 บาน แผ่นหลังครึ่งตู้อ่าง ไม่มีชั้นปรับระดับ
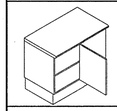	BC 80/90 BC 80/100 BC 100/110	D30 D40 D50	ตู้เข้ามุมบานเปิดทึบ 1 บาน ชั้นปรับระดับ 1 ชั้น
	BD 403 BD 503	40 50	ลิ้นชักเล็ก 2 ชั้น ลิ้นชักใหญ่ 1 ชั้น ติดกุญแจชนิดล็อคตลอด

ความลึก 81.5ซม. (ขาตู้ 15ซม. + ตัวตู้ 62.5ซม. ลึก 40ซม. + TOP ลึก 60ซม.)

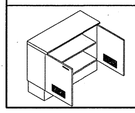	B 90 K	90	ตู้บานเปิดบานเกล็ด 2 บาน ชั้นวางรองเท้า 1 ชั้น

ตู้แขวน

ความลึก 60ซม. ลึก 34ซม.

แบบ	รหัส	ความยาว(ซม.)	รายละเอียด
	W 30 W 40 W 50 W 60	30 40 50 60	ตู้แขวนบานเปิดทึบ 1 บาน ชั้นปรับระดับ 1 ชั้น
	W 40 G W 50 G	40 50	ตู้แขวนบานเปิดกระจก 1 บาน ชั้นปรับระดับ 1 ชั้น
	WC 60/70 WC 60/80 WC 60/90	D30 D40 D50	ตู้แขวนเข้ามุมบานเปิดทึบ 1 บาน ชั้นปรับระดับ 1 ชั้น
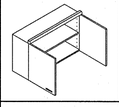	W 80 W 90 W 100	80 90 100	ตู้แขวนบานเปิดทึบ 2 บาน ชั้นปรับระดับ 1 ชั้น
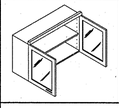	W 80 G W 90 G W 100 G	80 90 100	ตู้แขวนบานเปิดกระจก 2 บาน ชั้นปรับระดับ 1 ชั้น
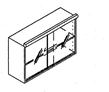	W 80 GA W 90 GA W 100 GA	80 90 100	ตู้บานเลื่อนกระจก 2 บาน ชั้นปรับระดับ 1 ชั้น

ตู้สูง

ความลูง 2.00 ม. ตู้บนลึก 40 ซม. ตู้ล่างลึก 55 ซม.

	รหัส	ความยาว(ซม.)	รายละเอียด
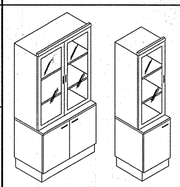	T 50 A	50	ตู้ลูง ด้านบนบานเปิดกระจกใส 1 บาน ชั้นปรับระดับ 2 ชั้น ด้านล่างบานเปิดทึบ 1 บาน ชั้นปรับระดับ 1 ชั้น
	T 80 A T 100 A	80 100	ตู้ลูง ด้านบนบานเปิดกระจกใส 2 บาน ชั้นปรับระดับ 2 ชั้น ด้านล่างบานเปิดทึบ 2 บาน ชั้นปรับระดับ 1 ชั้น
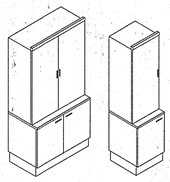	T 50 B	50	ตู้ลูง ด้านบนบานเปิดทึบ 1 บาน ชั้นปรับระดับ 2 ชั้น ด้านล่างบานเปิดทึบ 1 บาน ชั้นปรับระดับ 1 ชั้น
	T 80 B T 100 B	80 100	ตู้ลูง ด้านบนบานเปิดทึบ 2 บาน ชั้นปรับระดับ 2 ชั้น ด้านล่างบานเปิดทึบ 2 บาน ชั้นปรับระดับ 1 ชั้น
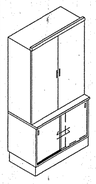	T 80 C T 100 C	80 100	ตู้ลูง ด้านบนบานเปิดทึบ 2 บาน ชั้นปรับระดับ 2 ชั้น ด้านล่างบานเลื่อนทึบ 2 บาน ชั้นปรับระดับ 1 ชั้น
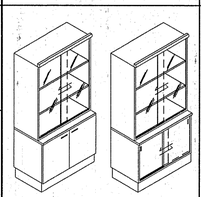	T 80 D T 100 D	80 100	ตู้ลูง ด้านบนบานเลื่อนกระจกใส 2บาน ชั้นปรับระดับ 2 ชั้น ด้านล่างบานเปิดทึบ 2 บาน ชั้นปรับระดับ 1 ชั้น
	T 80 DD T 100 DD	80 100	ตู้ลูง ด้านบนบานเลื่อนกระจกใส 2บาน ชั้นปรับระดับ 2 ชั้น ด้านล่างบานเลื่อนทึบ 2 บาน ชั้นปรับระดับ 1 ชั้น

ความลูง 2.00 ม. ลึก 40 ซม.

	รหัส	ความยาว(ซม.)	รายละเอียด
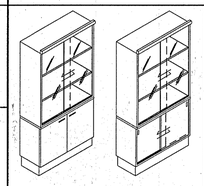	T 80 E T 100 E	80 100	ตู้ลูง ด้านบนบานเลื่อนกระจกใส 2บาน ชั้นปรับระดับ 2 ชั้น ด้านล่างบานเปิดทึบ 2 บาน ชั้นปรับระดับ 1 ชั้น
	T 80 EE T 100 EE	80 100	ตู้ลูง ด้านบนบานเลื่อนกระจกใส 2บาน ชั้นปรับระดับ 2 ชั้น ด้านล่างบานเลื่อนทึบ 2 บาน ชั้นปรับระดับ 1 ชั้น

ความลูง 2.00 ม. ลึก 55 ซม.

	รหัส	ความยาว(ซม.)	รายละเอียด
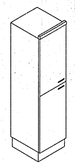	TL 40 TL 50	40 50	ตู้ลูง ด้านบนบานเปิดทึบ 1 บาน ชั้นปรับระดับ 1 ชั้น พร้อมราวแขวนผ้า ด้านล่างบานเปิดทึบ 1 บาน ชั้นปรับระดับ 1 ชั้น พร้อมราวแขวนผ้า
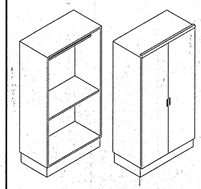	T 80 F T 100 F	80 100	ตู้ลูง บานเปิดทึบ 2 บาน ภายในชั้นติดตาย 1ชั้น พร้อมราวแขวนผ้า
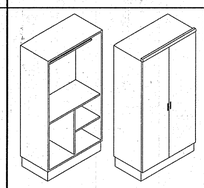	T 80 FF T 100 FF	80 100	ตู้ลูง ด้านบนบานเปิดทึบ 2 บาน ภายในชั้นติดตาย 1ชั้น ชั้นปรับระดับ 1 ชั้น พร้อมราวแขวนผ้า

แบบขยายบานทึบ

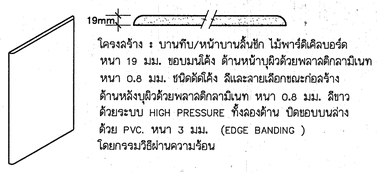

โครงสร้าง : บานทึบ/หน้าบานลิ้นชัก ไม้พาร์ติเคิลบอร์ด หนา 19 มม. ขอบบนใส้ไส้ง ด้านหน้าบุผิวด้วยพลาสติกลามิเนท หนา 0.8 มม. ชนิดตัดใส้ง สีและลายเลือกขณะก่อสร้าง ด้านหลังบุผิวด้วยพลาสติกลามิเนท หนา 0.8 มม. สีขาว ด้วยระบบ HIGH PRESSURE ทั้งสองด้าน ปิดขอบบนล่าง ด้วย PVC. หนา 3 มม. (EDGE BANDING) โดยกรรมวิธีผ่านความร้อน

แบบขยายบานกรอบกระจก

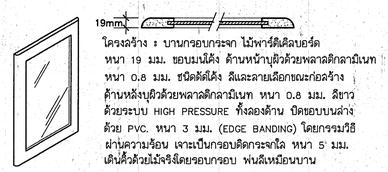

โครงสร้าง : บานกรอบกระจก ไม้พาร์ติเคิลบอร์ด หนา 19 มม. ขอบบนใส้ไส้ง ด้านหน้าบุผิวด้วยพลาสติกลามิเนท หนา 0.8 มม. ชนิดตัดใส้ง สีและลายเลือกขณะก่อสร้าง ด้านหลังบุผิวด้วยพลาสติกลามิเนท หนา 0.8 มม. สีขาว ด้วยระบบ HIGH PRESSURE ทั้งสองด้าน ปิดขอบบนล่าง ด้วย PVC. หนา 3 มม. (EDGE BANDING) โดยกรรมวิธีผ่านความร้อน เจาะเป็นกรอบติดกระจกใส หนา 5' มม. เดินลิ้วด้วยไม้จริงโดยรอบกรอบ พ่นสีเหมือนบาน

บัวผนัง : หนา 4ซม. เลือกสีขณะก่อสร้าง

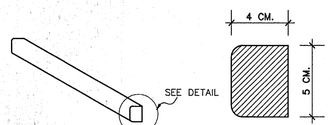

บัวหลังตู้และบังไฟ : MDF ขนาด 4×5 ซม. หุ้มด้วยเมลามีนเรซินฟิล์ม (MELAMINE RESIN FILM)

แบบขยาย TOP หินแกรนิต

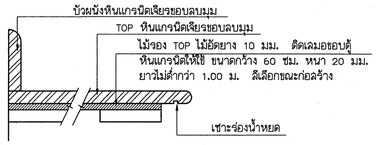

แบบขยายบานเกล็ด

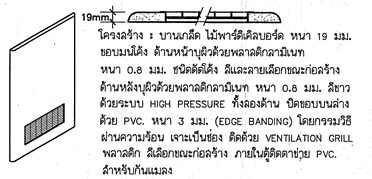

โครงสร้าง : บานเกล็ด ไม้พาร์ติเคิลบอร์ด หนา 19 มม. ขอบบนใส้ไส้ง ด้านหน้าบุผิวด้วยพลาสติกลามิเนท หนา 0.8 มม. ชนิดตัดใส้ง สีและลายเลือกขณะก่อสร้าง ด้านหลังบุผิวด้วยพลาสติกลามิเนท หนา 0.8 มม. สีขาว ด้วยระบบ HIGH PRESSURE ทั้งสองด้าน ปิดขอบบนล่าง ด้วย PVC. หนา 3 มม. (EDGE BANDING) โดยกรรมวิธีผ่านความร้อน เจาะเป็นช่อง ติดด้วย VENTILATION GRILL พลาสติก สีเลือกขณะก่อสร้าง ภายในตู้ติดตาข่าย PVC. สำหรับกันแมลง

แบบขยายบานเลื่อนทึบ

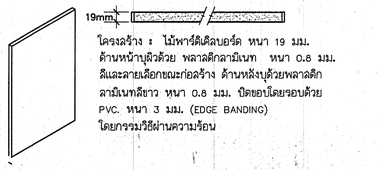

โครงสร้าง : ไม้พาร์ติเคิลบอร์ด หนา 19 มม. ด้านหน้าบุผิวด้วย พลาสติกลามิเนท หนา 0.8 มม. สีและลายเลือกขณะก่อสร้าง ด้านหลังบุด้วยพลาสติกลามิเนทสีขาว หนา 0.8 มม. ปิดขอบโดยรอบด้วย PVC. หนา 3 มม. (EDGE BANDING) โดยกรรมวิธีผ่านความร้อน

* * * ให้ผู้รับจ้างจัดทำ SHOP DRAWING ครุภัณฑ์ทุก F พร้อมทั้งนำตัวอย่างสีและลาย ให้คณะกรรมการหรือมัณฑนากรเจ้าของแบบ พิจารณาก่อนการดำเนินการติดตั้ง * * *

กองแบบแผน
กรมสนับสนุนบริการสุขภาพ
กระทรวงสาธารณสุข

แบบ
อาคารอุบัติเหตุ ผู้ป่วยหนัก ไตเทียมและผ่าตัด

ช่างเขียน	
ปรีชา นวมทองดี	
งานสถาปัตยกรรม	
สถาปนิก สุอิสระ ชุติดำรงพงษ์	
งานวิศวกรรมโยธา	
วิศวกรโยธา ชำนาญ ปัญญาพรวิทยา	
งานไฟฟ้าสื่อสาร	
ไม่ทราบ	
นายช่างเดิมๆ ปรีชา นวมทองดี	
งานวิศวกรรมไฟฟ้า	
วิศวกรไฟฟ้า	
นายช่างไฟฟ้า นิติกร์ สุวรรณยาดา	
งานวิศวกรรมเครื่องกล	
วิศวกรเครื่องกล	
นายช่างเครื่องกล เวรชัยดี กลิ่นสิทธิ์ณ์	
งานวิศวกรรมสุขาภิบาล	
วิศวกรสุขาภิบาล ดิเรฐ เชียงกาษา	
นายช่างเครื่องกล คุ้มภัย ลาดบุญ	
หมายเหตุ:ที่มาตรฐานอาคารและสิ่งก่อสร้าง 4	
ปัจจุบัน สถาปนิก	
ผู้ตรวจการกอง	
กลินทร์ วิเศษสินธุ์	
แสดงแบบ	

ข้อกำหนดรายละเอียดครุภัณฑ์ 2

แบบเลขที่ 10530	แก้ที่ ID-02/18
	จำนวน 128
แก้ไขแบบ	
ชื่อแฟ้มอิเล็กโทรนิค	วันที่ 02/04/09

แบบก่อสร้างนี้เป็นงานอันมีลิขสิทธิ์ตามพระราชบัญญัติลิขสิทธิ์ ห้ามนำไปใช้หรือเผยแพร่โดยไม่ได้รับอนุญาต

รายการครุภัณฑ์

ชื่อห้อง	หมายเลขครุภัณฑ์	ลักษณะครุภัณฑ์	ขนาดโดยประมาณ (ก.xย.xล. ม.)	จำนวน	สุขภัณฑ์	จำนวน	หมายเหตุ
ชั้นที่ 1							
ศูนย์เปล	F1	เคาน์เตอร์ติดต่อ	0.80x1.20xสูงจรดฝ้า	1			รวมแผงหน้าเคาน์เตอร์,วงกบ-บานเลื่อนอลูมิเหียม และ TOP เคาน์เตอร์ขนาด 0.30x1.20x3.00 ดูแบบขยาย
ประชาสัมพันธ์	F1.1	เคาน์เตอร์ติดต่อ	0.80x5.85xสูงจรดฝ้า	1			รวมแผงหน้าเคาน์เตอร์,วงกบ-บานเลื่อนอลูมิเหียม และ TOP เคาน์เตอร์ขนาด 0.30x5.85x3.00 ดูแบบขยาย
ศูนย์รับแจ้งเหตุและสั่งการ	F1.2	เคาน์เตอร์ติดต่อ	0.80x2.30xสูงจรดฝ้า	1			รวมแผงหน้าเคาน์เตอร์,วงกบ-บานเลื่อนอลูมิเหียม และ TOP เคาน์เตอร์ขนาด 0.30x2.30x3.00 ดูแบบขยาย
ห้องLABนอกเวลา	F1.3	เคาน์เตอร์ติดต่อ	0.80x1.90xสูงจรดฝ้า	1			รวมแผงหน้าเคาน์เตอร์,วงกบ-บานเลื่อนอลูมิเหียม และ TOP เคาน์เตอร์ขนาด 0.30x1.90x3.00 ดูแบบขยาย
	F3	ตู้ฟื้น	0.60x5.90x0.80	1	อ่างเคลือบขาว 19"x24"x10"	2	
ห้องเก็บเงิน	F1.4	เคาน์เตอร์ติดต่อ	0.80x4.25xสูงจรดฝ้า	1			รวมแผงหน้าเคาน์เตอร์,วงกบ-บานเลื่อนอลูมิเหียม และ TOP เคาน์เตอร์ขนาด 0.30x1.95x3.00 ดูแบบขยาย
ห้องจ่ายยา	F1.5	เคาน์เตอร์ติดต่อ	0.80x3.85xสูงจรดฝ้า	1			รวมแผงหน้าเคาน์เตอร์,วงกบ-บานเลื่อนอลูมิเหียม และ TOP เคาน์เตอร์ขนาด 0.30x2.25x3.00 ดูแบบขยาย
	F4	ตู้ฟื้น ค.ล.ล.	0.60x0.80x0.80	1	อ่างเคลือบขาว 19"x24"x10"	1	
ห้องล้างตัว	F3.1	ตู้ฟื้น	0.60x2.25x0.80	1	อ่างเคลือบขาว 19"x24"x10"	1	
ห้องล้างห้อง	F3.2	ตู้ฟื้น	0.60x2.95x0.80	1	อ่างเคลือบขาว 19"x24"x10"	1	
ห้องช่วยฟื้นคืนชีพ	F3.3	ตู้ฟื้น	0.60x5.75x0.80	1	อ่างเคลือบขาว 19"x24"x10"	2	
บริเวณทำงานพยาบาล	F2	เคาน์เตอร์ทำงาน	0.60x3.20x1.05	1			
	F2.1	เคาน์เตอร์ทำงาน	0.60x4.40x1.05	1			
	F3.4	ตู้ฟื้น	0.60x7.85x0.80	1	อ่างเคลือบขาว 19"x24"x10"	1	
ห้องปฏิบัติการอุบัติเหตุ	F3.5	ตู้ฟื้น	0.60x2.70x0.80	1	อ่างเคลือบขาว 19"x24"x10"	1	
		ตู้แขวน	0.34x2.70x0.60	1			
บริเวณจัดเตรียมยา	F3.6	ตู้ฟื้น	0.60x6.60-x0.80	1	อ่างเคลือบขาว 19"x24"x10"	1	
		ตู้แขวน	0.34x6.60x0.60	1			
ห้องเก็บผ้าสะอาด	F5	ตู้ลึง	0.60x2.70x2.00	1			
ห้องทำแผล	F3.7	ตู้ฟื้น	0.60x2.70x0.80	1	อ่างเคลือบขาว 19"x24"x10"	1	
ห้องเฝือก	F3.8	ตู้ฟื้น	0.60x2.20x0.80	1	อ่างเคลือบขาว 19"x24"x10"	1	
	F3.9	ตู้ฟื้น	0.60x3.20x0.80	1	อ่างเคลือบขาว 19"x24"x10"	1	
	F3.10	ตู้ฟื้น	0.60x1.40x0.80	1	อ่างเคลือบขาว 19"x24"x10"	1	
	F3.11	ตู้ฟื้น	0.60x1.40x0.80	1	อ่างเคลือบขาว 19"x24"x10"	1	
เปลี่ยนเสื้อผ้า-แพทย์-จนท.	F6	LOCKER	0.60x1.60x2.00	1			
เปลี่ยนเสื้อผ้า-ผู้ป่วย	F6.1	LOCKER	0.60x1.35x2.00	1			
ห้องล้าง-ดาก เครื่องมือ	F3.12	ตู้ฟื้น	0.60x1.30x0.80	1	อ่างเคลือบขาว 19"x24"x10"	1	
ห้องเก็บเวชภัณฑ์	F5.1	ตู้ลึง	0.60x2.90x2.00	2			
ห้องเก็บอุปกรณ์ปราศจากเชื้อ	F5.1	ตู้ลึง	0.60x2.90x2.00	2			
ห้องพักจนท.	F3.12	ตู้ฟื้น ค.ล.ล.	0.60x1.30x0.80	1	อ่างเคลือบขาว 19"x24"x10"	1	
ห้องสังเกตุอาการ	F4	ตู้ฟื้น ค.ล.ล.	0.60x0.80x0.80	1	อ่างเคลือบขาว 19"x24"x10"	1	
ห้องล้าง-ดากเครื่องมือพักผ้าลกปรก	F3.13	ตู้ฟื้น	0.60x4.45x0.80	1	อ่างเคลือบขาว 19"x24"x10"	2	
ชั้นที่ 2							
ติดต่อประสานงาน	F1.6	เคาน์เตอร์ติดต่อ	0.80x1.45xสูงจรดฝ้า	1			รวมแผงหน้าเคาน์เตอร์,วงกบ-บานเลื่อนอลูมิเหียม และ TOP เคาน์เตอร์ขนาด 0.30x1.45x3.00 ดูแบบขยาย
ANTE ROOMแยกโรค	F4	ตู้ฟื้น ค.ล.ล.	0.60x0.80x0.80	1	อ่างเคลือบขาว 19"x24"x10"	1	
บริเวณทำงานพยาบาล	F2.2	เคาน์เตอร์ทำงาน	0.60x3.15x0.90	1			
	F2.3	เคาน์เตอร์ทำงาน	0.60x3.60x0.90	1			
	F2.4	เคาน์เตอร์ทำงาน	0.60x3.60x0.90	1			
	F3.14	ตู้ฟื้น	0.60x2.80x0.80	1	อ่างเคลือบขาว 19"x24"x10"	1	
บริเวณจัดเตรียมยา	F3.15	ตู้ฟื้น	0.60x1.10x0.80	1	อ่างเคลือบขาว 19"x24"x10"	1	
	F5.2	ตู้ลึง	0.60x7.05x2.00	1			
เตรียมอาหารผู้ป่วย	F3.16	ตู้ฟื้น	0.60x1.35x0.80	1	อ่างเคลือบขาว 19"x24"x10"	1	
ห้องพักจนท.	F3.16	ตู้ฟื้น	0.60x1.35x0.80	1	อ่างเคลือบขาว 19"x24"x10"	1	
เก้าล้าง bed pan	F4.1	ตู้ฟื้น ค.ล.ล.	0.60x1.20x0.80	1	อ่างเคลือบขาว 19"x24"x10"	1	
ห้องเก็บผ้าสะอาด	F5.3	ตู้ลึง	0.60x3.80x2.00	2			
ห้องเก็บเวชภัณฑ์	F5.3	ตู้ลึง	0.60x3.80x2.00	2			
ห้องล้างเครื่องมือ	F3.17	ตู้ฟื้น	0.60x4.00x0.80	1	อ่างเคลือบขาว 19"x24"x10"	2	
	F3.18	ตู้ฟื้น	0.60x2.00x0.80	1	อ่างเคลือบขาว 19"x24"x10"	2	
ห้องเปลี่ยนเสื้อผ้าจนท.ชาย	F6.2	LOCKER	0.60x1.80x2.00	1			
ทางเข้าเจ้าหน้าที่	F7	ตู้ฟื้นวางรองเท้า	0.30x1.15x0.70	1			
	F7.1	ตู้ฟื้นวางรองเท้า	0.30x0.90x0.70	1			
ห้องเปลี่ยนเสื้อผ้าจนท.หญิง	F6.3	LOCKER	0.60x2.85x2.00	1			
ทางเข้าเจ้าหน้าที่	F7	ตู้ฟื้นวางรองเท้า	0.30x1.15x0.70	1			
	F7.1	ตู้ฟื้นวางรองเท้า	0.30x0.90x0.70	1			
PANTRY	F3.19	ตู้ฟื้น	0.60x1.70x0.80	1	อ่างSTAINLESS 1 หลุม+ ที่ดว่าจาน	1	
ติดต่อประสานงาน	F1.7	เคาน์เตอร์ติดต่อ	0.80x3.85xสูงจรดฝ้า	1			รวมแผงหน้าเคาน์เตอร์,วงกบ-บานเลื่อนอลูมิเหียม และ TOP เคาน์เตอร์ขนาด 0.30x3.85x3.00 ดูแบบขยาย
ANTE ROOMแยกโรค	F4	ตู้ฟื้น ค.ล.ล.	0.60x0.80x0.80	1	อ่างเคลือบขาว 19"x24"x10"	1	
บริเวณทำงานพยาบาล	F2.2	เคาน์เตอร์ทำงาน	0.60x3.15x0.90	1			
	F2.3	เคาน์เตอร์ทำงาน	0.60x3.60x0.90	1			
	F2.5	เคาน์เตอร์ทำงาน	0.60x3.35x0.90	1			
	F2.6	เคาน์เตอร์ทำงาน	0.60x4.20x1.05	1			
	F3.20	ตู้ฟื้น	0.60x1.80x0.80	1	อ่างเคลือบขาว 19"x24"x10"	1	
		ตู้แขวน	0.34x1.80x0.60	1			
	F4	ตู้ฟื้น ค.ล.ล.	0.60x0.80x0.80	1	อ่างเคลือบขาว 19"x24"x10"	1	

รายการครุภัณฑ์

ชื่อห้อง	หมายเลขครุภัณฑ์	ลักษณะครุภัณฑ์	ขนาดโดยประมาณ (ก.xย.xล. ม.)	จำนวน	สุขภัณฑ์	จำนวน	หมายเหตุ
เตรียมอาหารผู้ป่วย	F3.21	ตู้ฟื้น	0.60x2.40x0.80	1	อ่างเคลือบขาว 19"x24"x10"	1	
บริเวณทำงานพยาบาล	F3.22	ตู้ฟื้น	0.60x5.85x0.80	1	อ่างเคลือบขาว 19"x24"x10"	1	
		ตู้แขวน	0.34x1.35x0.60	1			
ห้องพักจนท.	F3.23	ตู้ฟื้น	0.60x1.00x0.80	1			
ห้องเปลี่ยนเสื้อผ้าจนท.หญิง	F6.4	LOCKER	0.60x1.80x2.00	1			
	F6.5	LOCKER	0.60x1.60x2.00	1			
ทางเข้าเจ้าหน้าที่	F7.2	ตู้ฟื้นวางรองเท้า	0.35x1.80x0.70	1			
ห้องเปลี่ยนเสื้อผ้าจนท.ชาย	F6.6	LOCKER	0.60x1.25x2.00	1			
ทางเข้าเจ้าหน้าที่	F7.3	ตู้ฟื้นวางรองเท้า	0.35x2.10x0.70	1			
ห้องฝึกล่อนล้างไตทางหน้าห้อง	F3.23	ตู้ฟื้น	0.60x1.00x0.80	1	อ่างเคลือบขาว 19"x24"x10"	1	
ห้องเก็บผ้าสะอาด	F5.4	ตู้ลึง	0.60x3.25x2.00	2			
ห้องเก็บของSTERILED	F5.5	ตู้ลึง	0.60x4.00x2.00	1			
	F5.6	ตู้ลึง	0.60x4.15x2.00	1			
	F5.7	ตู้ลึง	0.60x6.25x2.00	1			
บริเวณทำงานพยาบาล	F2.6	เคาน์เตอร์ทำงาน	0.60x4.20-x1.05	1			
	F3.24	ตู้ฟื้น	0.60x2.60x0.80	1	อ่างเคลือบขาว 19"x24"x10"	1	
	F3.25	ตู้ฟื้น	0.60x1.00x0.80	1	อ่างเคลือบขาว 19"x24"x10"	1	
ห้องผู้ป่วยติดเชื้อ	F3.26	ตู้ฟื้น	0.60x1.40x0.80	1	อ่างเคลือบขาว 19"x24"x10"	1	
		ตู้แขวน	0.34x1.40x0.60	1			
	F3.27	ตู้ฟื้น	0.60x0.80x0.80	1			
ห้องเก็บผ้าสะอาด	F5.8	ตู้ลึง	0.60x3.30x2.00	1			
ห้องเก็บของSTERILED	F5.8	ตู้ลึง	0.60x3.30x2.00	1			
	F5.9	ตู้ลึง	0.60x1.60x2.00	1			
เปลี่ยนรองเท้า	F7.4	ตู้ฟื้นวางรองเท้า	0.35x1.00x0.70	1			
	F7.5	ตู้ฟื้นวางรองเท้า	0.35x1.60x0.70	1			
ห้องเปลี่ยนเสื้อผ้าจนท.หญิง	F6.7	LOCKER	0.60x2.35x2.00	1			
ห้องเปลี่ยนเสื้อผ้าจนท.ชาย	F6.8	LOCKER	0.60x1.35x2.00	1			
ห้องผู้ป่วยติดเชื้อ	F3.28	ตู้ฟื้น	0.60x5.60x0.80	1	อ่างเคลือบขาว 19"x24"x10"	4	
	F3.29	ตู้ฟื้น	0.60x1.80x0.80	1	อ่างเคลือบขาว 19"x24"x10"	2	
ห้องหัตถการไตเทียม	F3.30	ตู้ฟื้น	0.60x3.90x0.80	1	อ่างเคลือบขาว 19"x24"x10"	1	
ห้องรับประทานอาหารเจ้าหน้าที่	F3.31	ตู้ฟื้น	0.60x1.35x0.80	1	อ่างเคลือบขาว 19"x24"x10"	1	
ชั้นที่ 3							
บริเวณทำงานพยาบาล	F1.8	เคาน์เตอร์ติดต่อ	0.80x2.30xสูงจรดฝ้า	1			รวมแผงหน้าเคาน์เตอร์,วงกบ-บานเลื่อนอลูมิเหียม และ TOP เคาน์เตอร์ขนาด 0.30x2.30x3.00 ดูแบบขยาย
	F3.32	ตู้ฟื้น	0.60x2.55x0.80	1	อ่างเคลือบขาว 19"x24"x10"	2	
บริเวณทำงานพยาบาล	F2.7	เคาน์เตอร์ทำงาน	0.60x2.40x0.90	1			
	F2.8	เคาน์เตอร์ทำงาน	0.60x2.90x10.90	1			
ห้องเก็บอุปกรณ์วิสัญญี	F5.10	ตู้ลึง	0.60x3.10x2.00	1			
ล้าง-ดากอุปกรณ์	F3.33	ตู้ฟื้น	0.60x3.30x0.80	1	อ่างเคลือบขาว 19"x24"x10"	2	
ห้องเทของเสียล้างเครื่องมือ	F3.34	ตู้ฟื้น	0.60x3.20x0.80	1	อ่างเคลือบขาว 19"x24"x10"	2	
ประสานงานผ่าตัด-ติดต่อสอบถาม	F1.9	เคาน์เตอร์ติดต่อ	0.80x5.05xสูงจรดฝ้า	1			รวมแผงหน้าเคาน์เตอร์,วงกบ-บานเลื่อนอลูมิเหียม และ TOP เคาน์เตอร์ขนาด 0.30x4.85x3.00 ดูแบบขยาย
บริเวณทำงานพยาบาล	F2.9	เคาน์เตอร์ทำงาน	0.60x2.15x0.90	1			
	F3.35	ตู้ฟื้น	0.60x1.00x0.80	1	อ่างเคลือบขาว 19"x24"x10"	1	
		ตู้แขวน	0.34x1.00x0.60	1			
ห้องเปลี่ยนเสื้อผ้าจนท.หญิง	F6.9	LOCKER	0.60x3.80x2.00	1			
	F6.10	LOCKER	0.60x3.00x2.00	1			
ทางเข้าเจ้าหน้าที่	F7.6	ตู้ฟื้นวางรองเท้า	0.35x0.80x0.70	1			
ห้องเปลี่ยนเสื้อผ้าจนท.ชาย	F6.11	LOCKER	0.60x2.00x2.00	1			
	F6.12	LOCKER	0.60x1.80x2.00	1			
ทางเข้าเจ้าหน้าที่	F7.2	ตู้ฟื้นวางรองเท้า	0.35x1.80x0.70	1			
ห้องรับประทานอาหารจนท.	F3.36	ตู้ฟื้น	0.60x2.90x0.80	1	อ่างเคลือบขาว 19"x24"x10"	1	
		ตู้แขวน	0.34x2.90x0.60	1			
ห้องเก็บเครื่องมือปราศจากเชื้อ	F5.11	ตู้ลึง	0.60x4.65x2.00	2			
ห้องจัดเครื่องมือนึ่งแล้ว	F3.37	ตู้ฟื้น	0.60x2.05x0.80	1			
	F3.37.1	ตู้ฟื้น-กระจกบานเลื่อน	0.60x1.70x2.00	1			รวมแผงหน้าเคาน์เตอร์,วงกบ-บานเลื่อนอลูมิเหียม
ห้องเตรียมเครื่องมือล่วงนึ่ง	F3.38	ตู้ฟื้น	0.60x4.05x0.80	1	อ่างเคลือบขาว 19"x24"x10"	1	
ห้องเตรียมเครื่องมือล่วงนึ่ง	F3.39	ตู้ฟื้น	0.60x10.75x0.80	1	อ่างเคลือบขาว 19"x24"x10"	4	

หมายเหตุ ให้ใช้ผลิตภัณฑ์ของ FLEXIPAN , MODULAR , WELMA หรือเทียบเท่า

กองแบบแผน
กรมสนับสนุนบริการสุขภาพ
กระทรวงสาธารณสุข

แบบ
อาคารอุบัติเหตุ ผู้ป่วยหนัก ไตเทียมและผ่าตัด

ช่างเขียน	
ปริชา นิมทนท์	
งานสถาปัตยกรรม	
สถาปนิก ชูศักดิ์ ชุติสร้างศิลป์	
งานวิศวกรรมโยธา	
วิศวกรโยธา ชำนาญ ปัญญาพรวิทยา	
งานวิศวกรรมไฟฟ้า	
นายช่างไฟฟ้า นิติกร์ สุวรรณมาลา	
งานวิศวกรรมเครื่องกล	
วิศวกรเครื่องกล	
นายช่างเครื่องกล เวชยันต์ กลินลิกณ์	
งานวิศวกรรมสุขาภิบาล	
วิศวกรสุขาภิบาล พิเชฐ เชี่ยวกาญจน์	
นายช่างเครื่องกล ศุภชัย สาครบุญ	
ทบทวนกฎกระทรวงกำหนดมาตรฐานอาคารและสิ่งก่อสร้าง 4	
ภัสจักร์ สถาปนสุต	
ผู้อำนวยการกอง	
กลินทร์ วิเศษสินธุ์	

แสดงแบบ

รายการครุภัณฑ์

แบบมาตรฐานที่	แผ่นที่
10530	ID-03/18
	จำนวน 128

แก้ไขแบบ

ชื่อแฟ้มอิเล็กโทรนิค	วันที่
	02/04/09

แบบก่อสร้างนี้เป็นงานที่มีลิขสิทธิ์ตามพระราชบัญญัติลิขสิทธิ์ ห้ามนำไปใช้หรือเผยแพร่ต่อไปก่อนได้รับอนุญาต

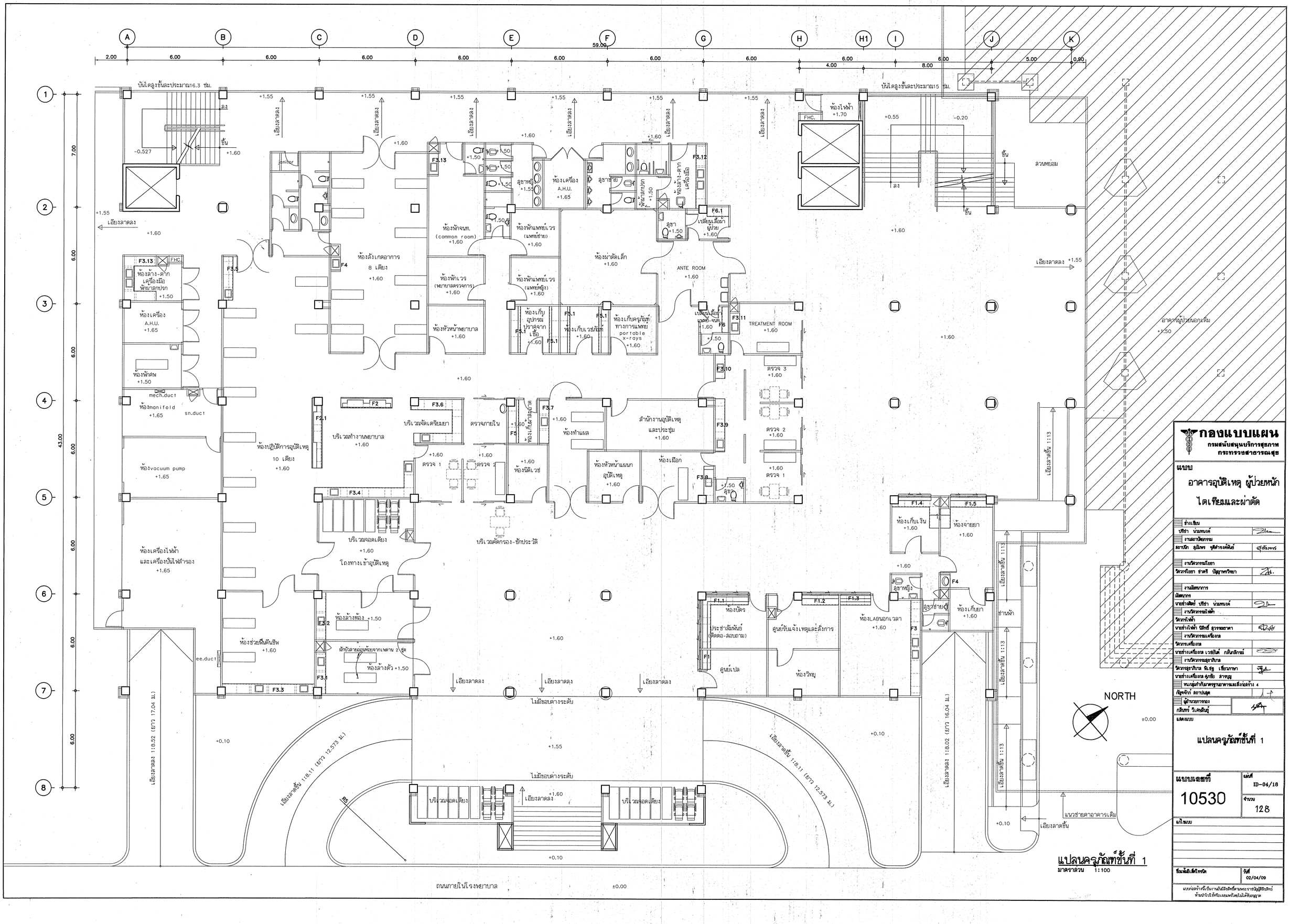

แปลนครูณฑ์ชั้นที่ 1

มาตราส่วน 1:100

กองแบบแผน
กรมสนับสนุนบริการสุขภาพ
กระทรวงสาธารณสุข

แบบ
อาคารอุบัติเหตุ ผู้ป่วยหนัก ไตเทียมและผ่าตัด

ช่างเขียน	
บริชา บวมทนต์	
งานสถาปัตยกรรม	
สถาปนิก ชุมิมพร ชุติสำรองศพันธ์	
งานวิศวกรรมโยธา	
วิศวกรโยธา ชำนาญ บัญฐาพรวิทยา	
งานไม้ทนทาน	
มัณฑนากร	
นายช่างเสียง บริชา บวมทนต์	
งานวิศวกรรมไฟฟ้า	
วิศวกรไฟฟ้า	
นายช่างไฟฟ้า นิติชัย ลูวรรณอาคา	
งานวิศวกรรมเครื่องกล	
วิศวกรเครื่องกล	
นายช่างเครื่องกล เวชยันต์ กลิ่นลักษณ์	
งานวิศวกรรมสุขาภิบาล	
วิศวกรสุขาภิบาล พิเชฐ เอี่ยมกาษา	
นายช่างเครื่องกล คุ้กเย้ย ล่าพบุญ	
หนกลุ่มก่าหับเมตรฐานอาคารและสิ่งก่อสร้าง 4	
ภัฐจักร์ ลอาปสุด	
ผู้อำนวยการกอง กลิ่นทร์ วิเคราะห์นุ์	

แสดงแบบ

แปลนครูณฑ์ชั้นที่ 1

แบบเลขชุดที่ 10530	แผ่นที่ ID-04/18
	จำนวน 128

แก้ไขแบบ

ชื่อแบ้อิเล็กไทหิด	วันที่ 02/04/09

แบบก่อสร้างนี้เป็นงานอันมีลิขสิทธิ์ตามพระราชบัญญัติลิขสิทธิ์ ห้ามมิให้นำหรือเลียนแบบโดยไม่ได้รับอนุญาต

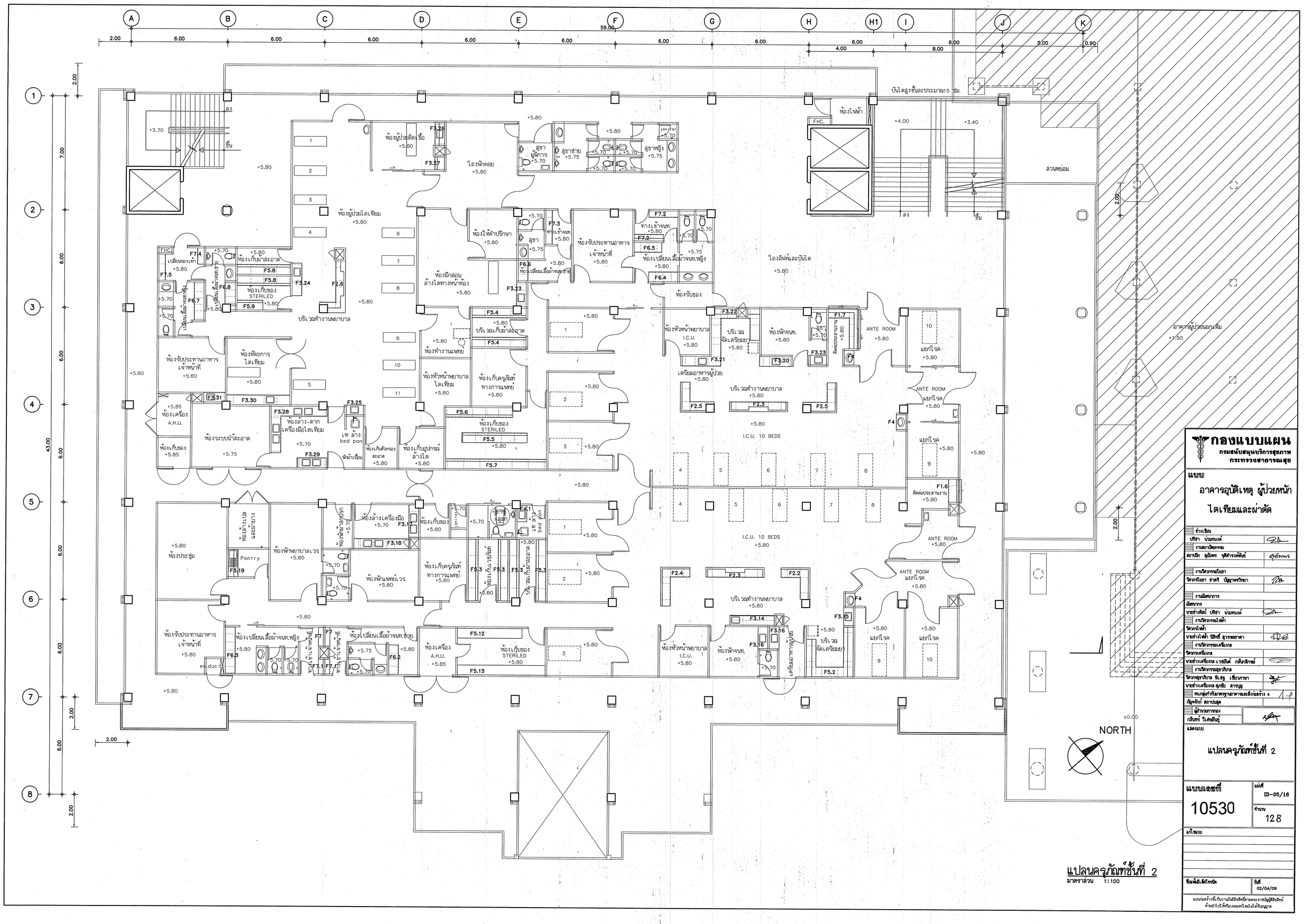

แปลนครุภัณฑ์ชั้นที่ 2

มาตราส่วน 1:100

กองแบบแผน
กรมสนับสนุนบริการสุขภาพ
กระทรวงสาธารณสุข

แบบ
อาคารอุบัติเหตุ ผู้ป่วยหนัก ไตเทียมและผ่าตัด

ช่างเขียน	
ปริชา บ่วงทองดี	
งานสถาปัตยกรรม	
สถาปนิก สุดินพร ชุติดำรงค์พันธ์	
งานวิศวกรรมโยธา	
วิศวกรโยธา ชำนาญ บัญชาพรวิทยา	
งานสัมพันธการ	
มัณฑนากร	
นายร่างดิจิตัล ปริชา บ่วงทองดี	
งานวิศวกรรมไฟฟ้า	
วิศวกรไฟฟ้า	
นายร่างไฟฟ้า มิตรชัย ธุวรพยาคาล	
งานวิศวกรรมเครื่องกล	
วิศวกรเครื่องกล	
นายร่างเครื่องกล เวชชัยศิลป์ กลิ่นสิริกรณ์	
งานวิศวกรรมสุขาภิบาล	
วิศวกรสุขาภิบาล พิเชฐ เลียมภาษา	
นายร่างเครื่องกล คุณชัย ลาภบุญ	
หมายเหตุ:ที่มาตรฐานอาคารและสิ่งก่อสร้าง 4	
ที่ปรึกษาโครงการ	
ผู้ตรวจแบบกองแบบแผน	
กลิ่นทร์ วิเศษสินธุ์	

แสดงแบบ
แปลนครุภัณฑ์ชั้นที่ 2

แบบเลขที่ 10530	แผ่นที่ ID-05/18
	จำนวน 128

แก้ไขแบบ

ที่ผมพิมพ์เขียวครั้งที่	วันที่ 02/04/09

แบบก่อสร้างนี้เป็นงานในลิขสิทธิ์ของกรมการรักษาพยาบาล ห้ามนำไปใช้หรือเผยแพร่โดยไม่ได้รับอนุญาต

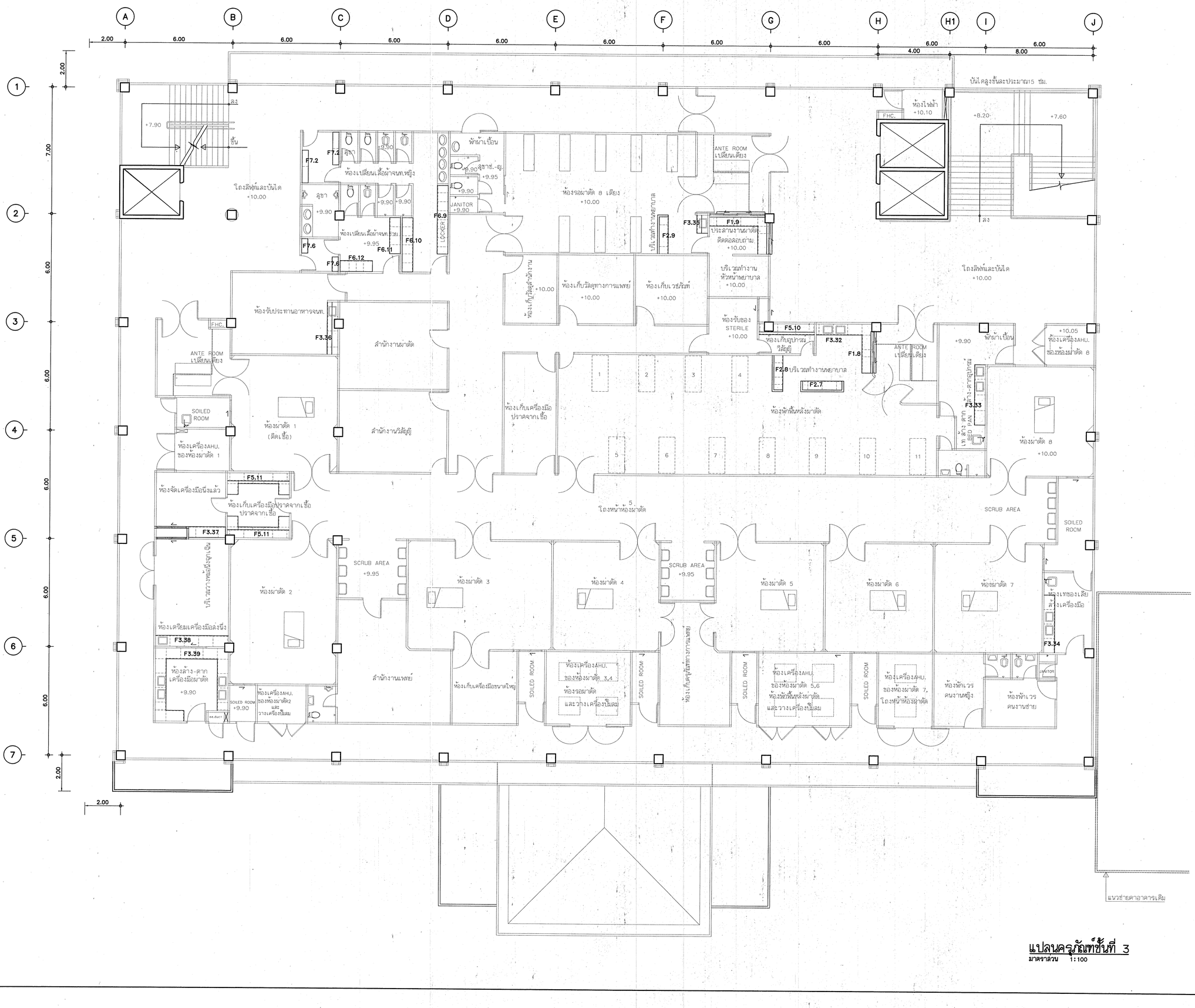

แปลนครึ่งชั้นที่ 3

มาตราส่วน 1:100

กองแบบแผน
กรมสนับสนุนบริการสุขภาพ
กระทรวงสาธารณสุข

แบบ
อาคารอุบัติเหตุ ผู้ป่วยหนัก ไตเทียมและผ่าตัด

ช่างเขียน	
ปรีชา บวมทนงค์	
งานสถาปัตยกรรม	
สถาปนิก ชุมิมพร ชุติช่างเจริญชัย	
งานวิศวกรรมโยธา	
วิศวกรโยธา ช่าตรี บัญชาครวิทยา	
งานสัมพันธการ	
มัณฑนากร	
นายช่างศิลป์ ปรีชา บวมทนงค์	
งานวิศวกรรมไฟฟ้า	
วิศวกรไฟฟ้า	
นายช่างไฟฟ้า นิติกร์ สุวรรณอาสา	
งานวิศวกรรมเครื่องกล	
วิศวกรเครื่องกล	
นายช่างเครื่องกล เวชยันต์ กลิ่นสิทธิ์	
งานวิศวกรรมสุขาภิบาล	
วิศวกรสุขาภิบาล พิ.เชฐ เที่ยงภาษา	
นายช่างเครื่องกล ศุภชัย ล่ารมย์	
หมายเหตุ:ทำขึ้นตามมาตรฐานอาคารและสิ่งก่อสร้าง 4	
กัญจนิกา สถาปนสุต	
ผู้อำนวยการกอง	
กลินทร์ วิเศษสินธุ์	

แสดงแบบ
แปลนครึ่งชั้นที่ 3

แบบแสดงที่ 10530	แผ่นที่ ID-08/18
	จำนวน 128

แก้ไขแบบ

ชื่อแฟ้มอิเล็กทรอนิค	วันที่ 02/04/09

แบบนี้สร้างขึ้นเป็นงานลิขสิทธิ์ตามพระราชบัญญัติลิขสิทธิ์
ห้ามนำไปดัดแปลงและแพร่โดยไม่ได้รับอนุญาต

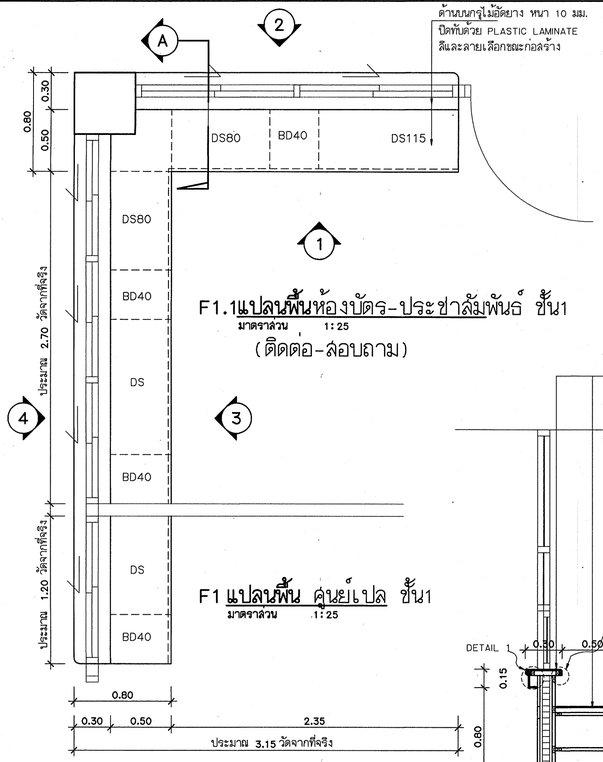

F1.1 แปลนพื้นห้องบัตร-ประชาสัมพันธ์ ชั้น1

มาตราส่วน 1:25

(ติดต่อ-สอบถาม)

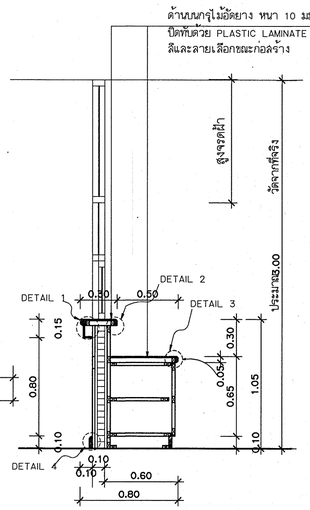

รูปตัด F1.1 (A)

มาตราส่วน 1:25

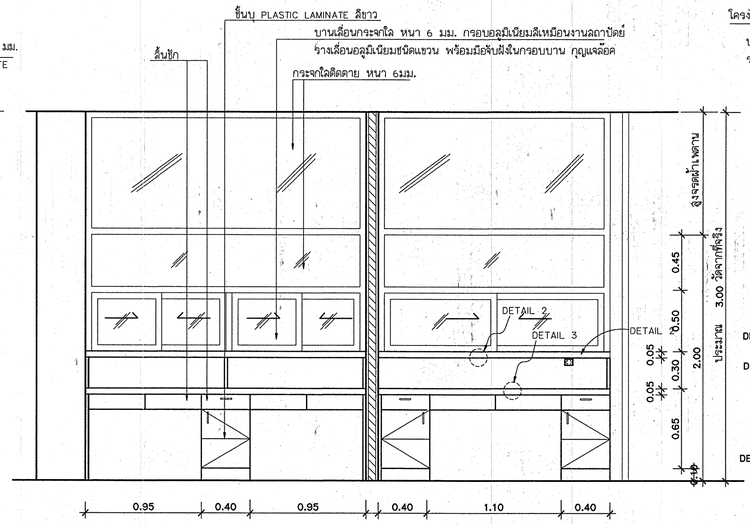

F1.2 รูปด้านใน

มาตราส่วน 1:25

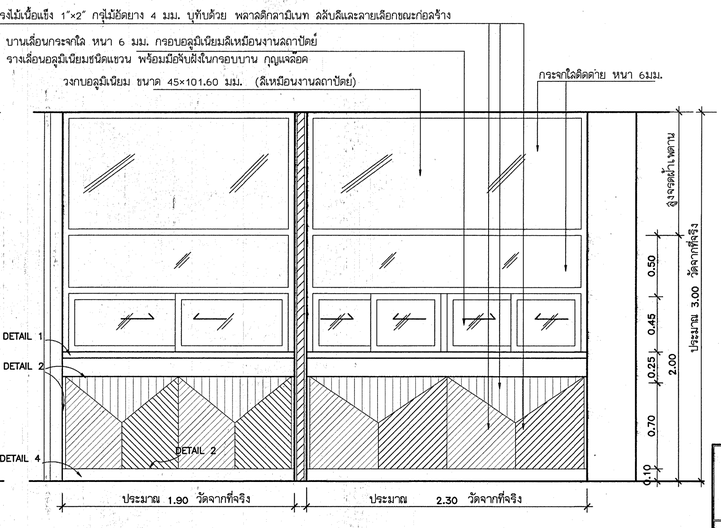

F1.3 รูปด้านนอก

มาตราส่วน 1:25

F1.2 แปลนพื้น ศูนย์รับแจ้งเหตุและสั่งการ ชั้น1

มาตราส่วน 1:25

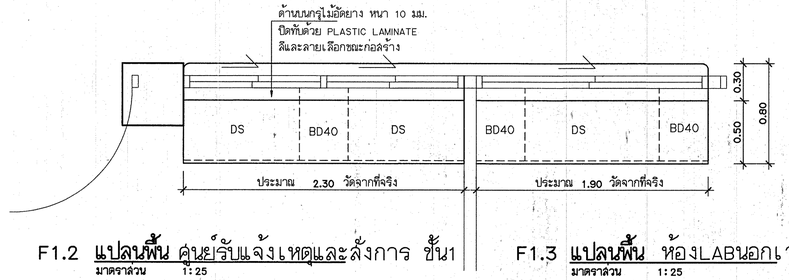

F1.3 แปลนพื้น ห้องLABนอกเวลา ชั้น1

มาตราส่วน 1:25

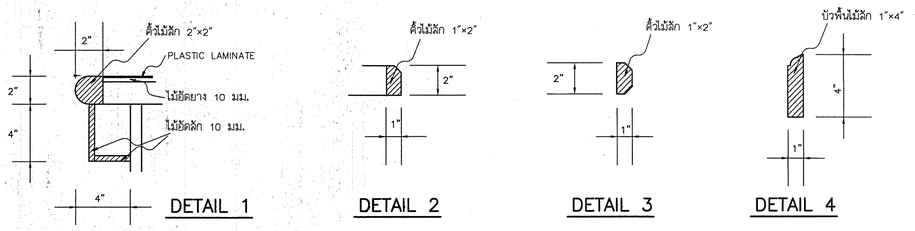

หมายเหตุให้ครูวัณท์ F1.2,F1.2, F1.3รูปด้านและรายละเอียดเหมือนกับ F1,F1.1 ทุกประการ
ต่างกันที่ขนาดความยาว และจำนวนบาน

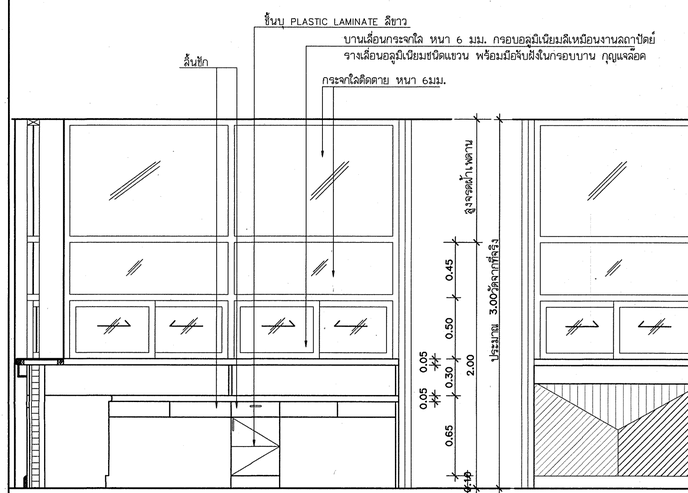

F1.1รูปด้านใน (1)

มาตราส่วน 1:25

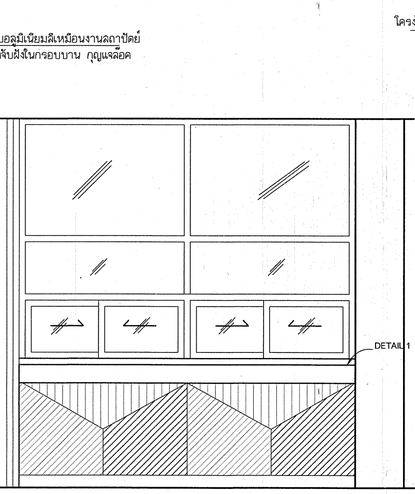

F1.1รูปด้านนอก (2)

มาตราส่วน 1:25

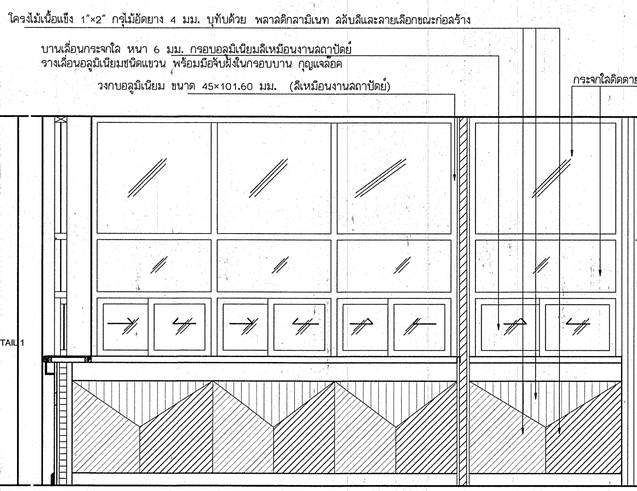

F1.1รูปด้านนอก (4)

มาตราส่วน 1:25

F1. รูปด้านนอก (4)

มาตราส่วน 1:25

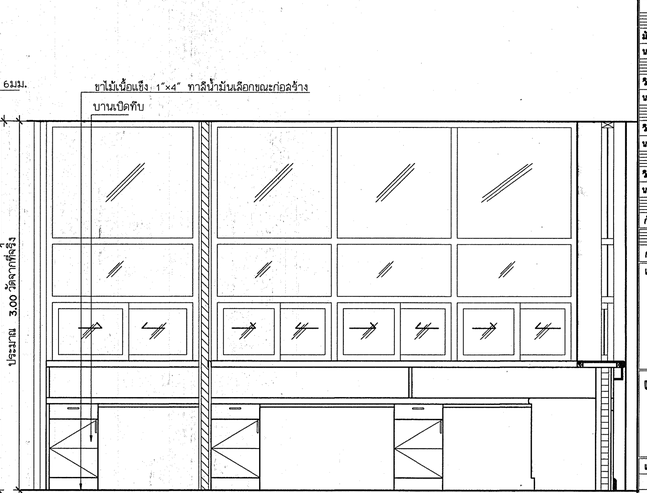

F1. รูปด้านใน (3)

มาตราส่วน 1:25

F1.1รูปด้านใน (3)

มาตราส่วน 1:25

F1.3 รูปด้านนอก

มาตราส่วน 1:25

F1.2 รูปด้านนอก

มาตราส่วน 1:25

กองแบบแผน
กรมสนับสนุนบริการสุขภาพ
กระทรวงสาธารณสุข

แบบ
อาคารอุบัติเหตุ ผู้ป่วยหนัก ไตเทียมและผ่าตัด

ช่างเขียน	
ปรีชา บ่มหมงค์	
งานสถาปัตยกรรม	
สถาปนิก ชุมิพร ชุติดำรงค์พันธ์	
งานวิศวกรรมโยธา	
วิศวกรโยธา ช่าตรี ปัญญาพรวิทยา	
งานนิทรรศการ	
นิทรรศการ	
นายช่างศิลป์ ปรีชา บ่มหมงค์	
งานวิศวกรรมไฟฟ้า	
วิศวกรไฟฟ้า	
นายช่างไฟฟ้า นิติชัย สุวรรณอาสา	
งานวิศวกรรมเครื่องกล	
วิศวกรเครื่องกล	
นายช่างเครื่องกล เวรยันต์ กลับคลิกษ์	
งานวิศวกรรมสุขาภิบาล	
วิศวกรสุขาภิบาล จิ.เจ.ชู เรียมภาษา	
นายช่างเครื่องกล คุณชัย สาดบุญ	
หน่วยกู้ทำลายวัตถุระเบิดและสิ่งก่อสร้าง 4	
ปัญจพงษ์กิจ สถาปนุตร	
ผู้ช่วยนายกรอง	
กลินทร์ วิเศษสินธุ์	

แสดงแบบ
ขยายครุภัณฑ์
F1, F1.1, F1.2, F1.3

แบบแผนเลขที่ 10530	แบบที่ ID-07/18
	จำนวน 128
แก้ไขแบบ	
ชื่อแบบอิเล็กโทนิค	วันที่ 02/04/09

แบบก่อสร้างนี้เป็นงานลิขสิทธิ์ตามพระราชบัญญัติลิขสิทธิ์ ห้ามนำไปใช้หรือเผยแพร่โดยไม่ได้รับอนุญาต

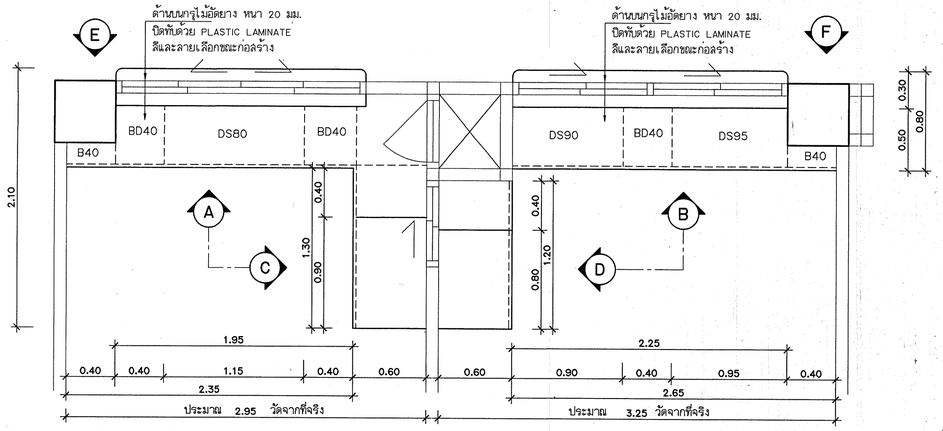

F1.4 **แปลนพื้น ห้องเก็บเงิน ชั้น1**
มาตราส่วน 1:25

F1.5 **แปลนพื้น ห้องจ่ายยา ชั้น1**
มาตราส่วน 1:25

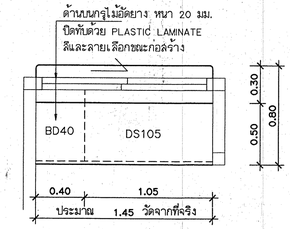

F1.6 **แปลนพื้น ห้องติดต่อประสานงาน ชั้น2**
มาตราส่วน 1:25

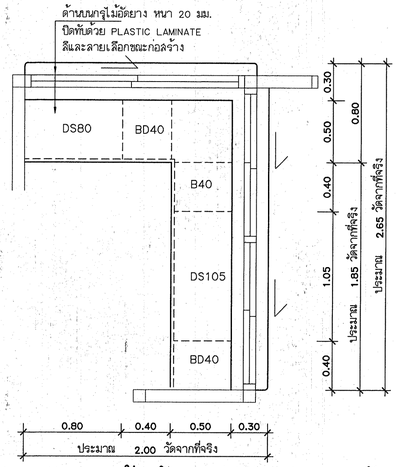

F1.7 **แปลนพื้น ห้องติดต่อประสานงาน ชั้น2**
มาตราส่วน 1:25

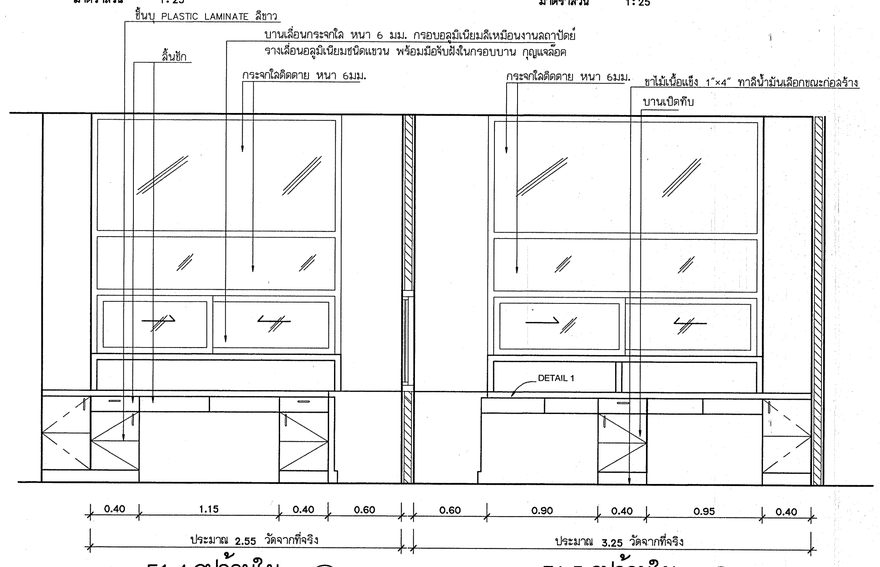

F1.4 **รูปด้านใน** (A)
มาตราส่วน 1:25

F1.5 **รูปด้านใน** (B)
มาตราส่วน 1:25

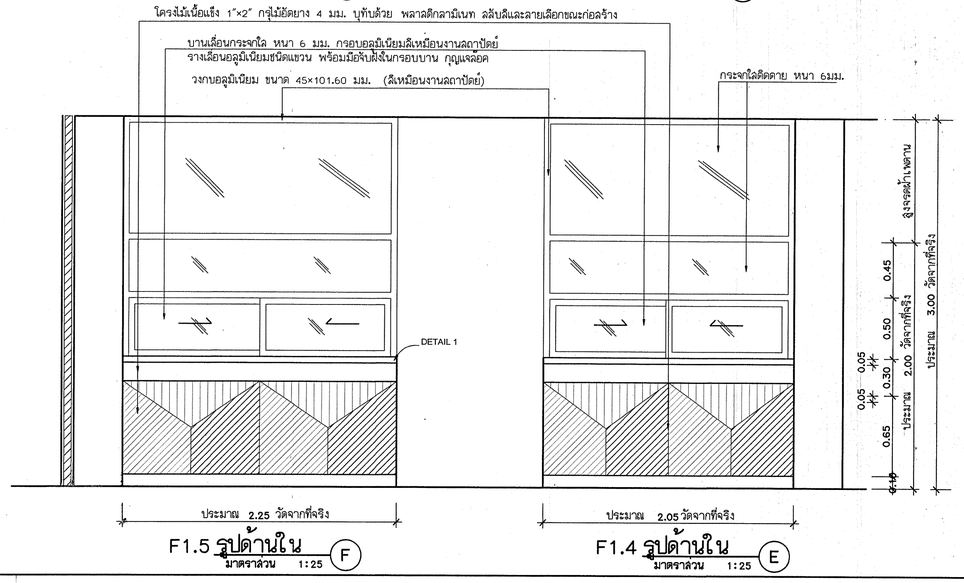

F1.5 **รูปด้านใน** (F)
มาตราส่วน 1:25

F1.4 **รูปด้านใน** (E)
มาตราส่วน 1:25

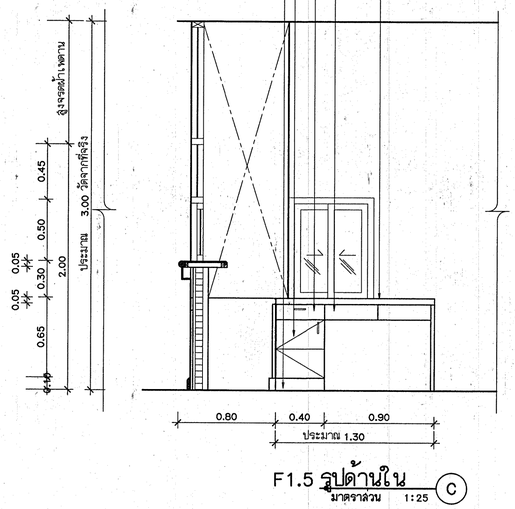

F1.5 **รูปด้านใน** (C)
มาตราส่วน 1:25

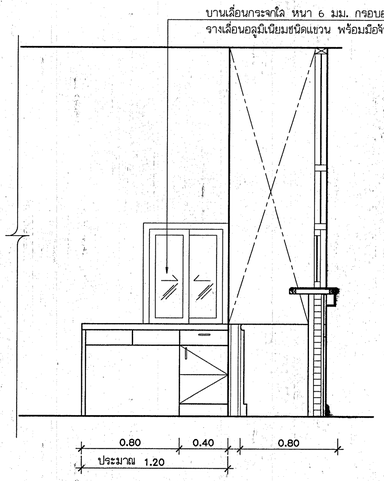

F1.5 **รูปด้านใน** (D)
มาตราส่วน 1:25

กองแบบแผน
กรมสนับสนุนบริการสุขภาพ
กระทรวงสาธารณสุข

แบบ
อาคารอุบัติเหตุ ผู้ป่วยหนัก ไตเทียมและผ่าตัด

ช่างเขียน	
ปรีชา บ่มทนงค์	
งานสถาปัตยกรรม	
สถาปนิก ลูอิสิตร ชูศิตางษ์พันธ์	
งานวิศวกรรมโยธา	
วิศวกรโยธา ชำนาญ ปัญญาพรวิทยา	
งานสัมพันธการ	
สัมพันธการ	
นายช่างสีเขียว ปรีชา บ่มทนงค์	
งานวิศวกรรมไฟฟ้า	
วิศวกรไฟฟ้า	
นายช่างไฟฟ้า ชิตชัย ลูวรณอาลา	
งานวิศวกรรมเครื่องกล	
วิศวกรเครื่องกล	
นายช่างเครื่องกล เวชยันต์ กลิ่นลักษณ์	
งานวิศวกรรมสุขาภิบาล	
วิศวกรสุขาภิบาล จิเนชญ เลี่ยมกาหา	
นายช่างเครื่องกล คุณัย ล่ารบุญ	
หมายเหตุ ที่ใช้มาตรฐานอาคารและสิ่งก่อสร้าง 4	
กัญจนพิกา ลดาปมุล	
ผู้อำนวยการกอง	
กลินทร์ วีเศษสิน์	

แสดงแบบ
ขยายครุภัณฑ์
F1.4, F1.5, F1.6, F1.7

แบบแสดงที่	แผ่นที่
10530	ID-08/18
	จำนวน 128

แก้ไขแบบ

ชื่อแฟ้มอิเล็กโทรนิค	วันที่
	02/04/09

แบบก่อสร้างนี้เป็นงานที่มีลิขสิทธิ์ตามกระทรวงวัฒนธรรม ห้ามนำไปใช้ก่อนลงนามในสัญญาจ้าง

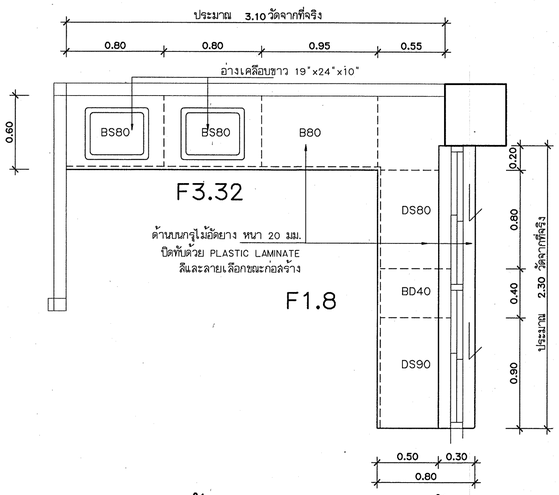

F1.8 F3.32 **แปลนพื้น** บริเวณทำงานพยาบาล ชั้น3

มาตราส่วน 1:25

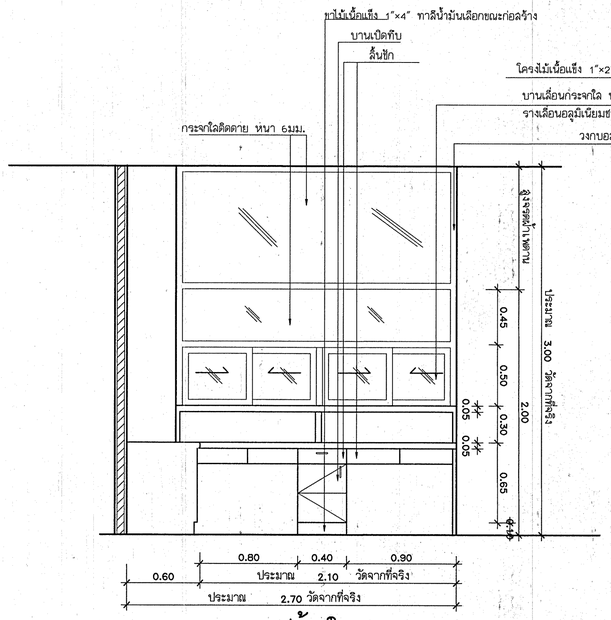

F1.8 **รูปด้านใน**

มาตราส่วน 1:25

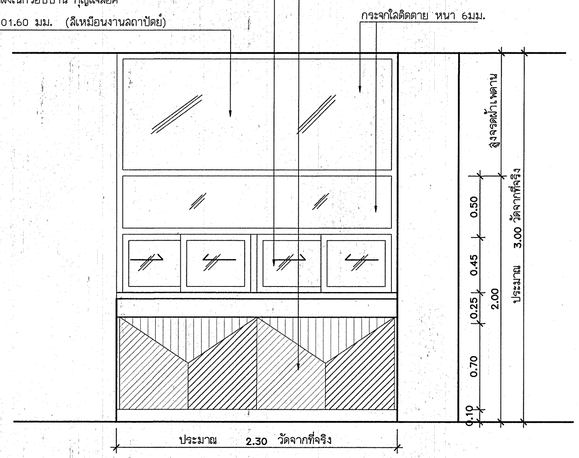

F1.8 **รูปด้านนอก**

มาตราส่วน 1:25

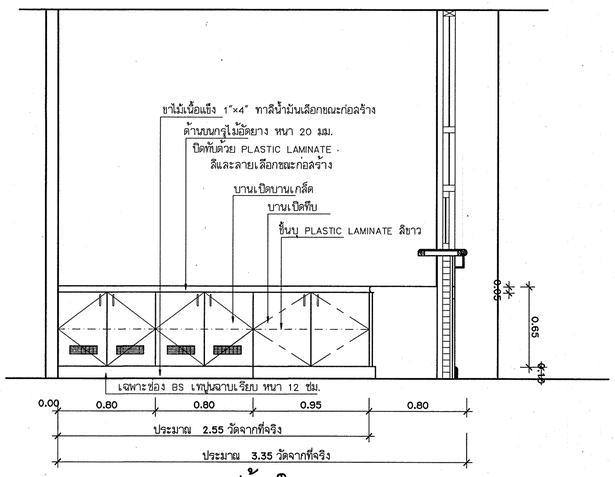

F3.32 **รูปด้านใน**

มาตราส่วน 1:25

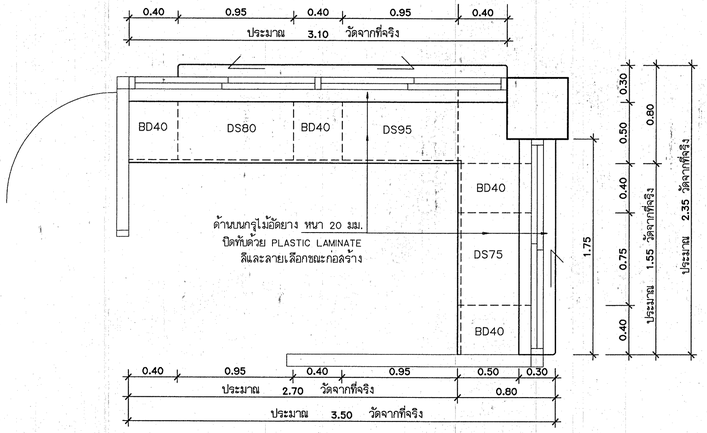

F1.9 **แปลนพื้น** ประสานงานผ่าตัด-ติดต่อสอบถาม ชั้น3

มาตราส่วน 1:25

หมายเหตุ ให้ครุภัณฑ์ F1.9 รูปด้านและรายละเอียดเหมือนกับ F1.8 ทุกประการ ต่างกันที่ขนาดความยาว และจำนวนบาน

กองแบบแผน
กรมสนับสนุนบริการสุขภาพ
กระทรวงสาธารณสุข

แบบ
อาคารอุบัติเหตุ ผู้ป่วยหนัก ไตเทียมและผ่าตัด

ร่างเทียบ	
ปริชำ นวมทองค์	
งานสถาปัตยกรรม	
สถาปนิก ชูเมียร พุทธำรงค์พันธ์	
งานวิศวกรรมโยธา	
วิศวกรโยธา ชำนาญ บัญชาครวิทยา	
งานโครงสร้าง	
นิติกรกร	
นายสำเริงศิลป์ ปริชำ นวมทองค์	
งานวิศวกรรมไฟฟ้า	
วิศวกรไฟฟ้า	
นายช่างไฟฟ้า นิติกร์ สุวรรณอาสา	
งานวิศวกรรมเครื่องกล	
วิศวกรเครื่องกล	
นายช่างเครื่องกล เวชยันต์ กลันตกิณณ์	
งานวิศวกรรมสุขาภิบาล	
วิศวกรสุขาภิบาล ดิเรฐ เพียรมาหา	
นายช่างเครื่องกล ศุภชัย ลาภบุญ	
หน่วยงานที่ยกร่างมาตรฐานอาคารและสิ่งก่อสร้าง 4	
กัญจนจิตร์ ลดาปานุสต	
ผู้ทำนายการกลาง	
กลินทร์ วิเศษสินธุ์	

แสดงแบบ
ขยายครุภัณฑ์
F1.8,F1.9, F3.32

แบบแสดงที่ 10530	แก้ที่ ID-09/18
	จำนวน 128

แก้ไขแบบ

ข้อแก้ไขเพิ่มเติมโครงการ	วันที่ 02/04/09

แบบก่อสร้างนี้เป็นงานลิขสิทธิ์ตามกระทรวงวัฒนธรรม ห้ามนำไปใช้ก่อนได้รับอนุญาต

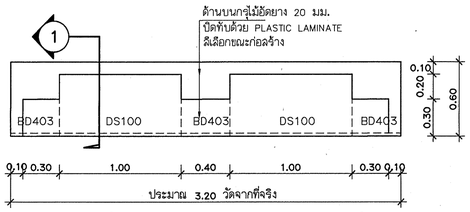

F2 แปลนพื้น บริเวณทำงานพยาบาล ชั้น1
มาตราส่วน 1:25

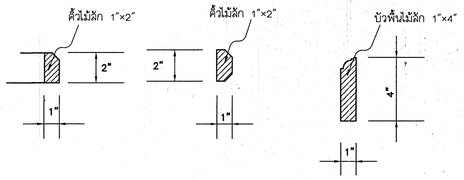

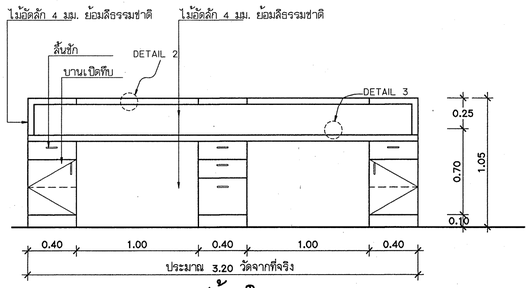

F2 รูปด้านใน
มาตราส่วน 1:25

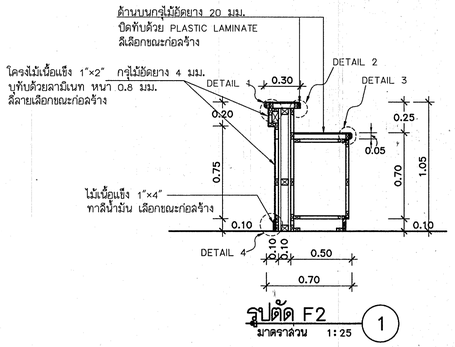

รูปตัด F2
มาตราส่วน 1:25 (1)

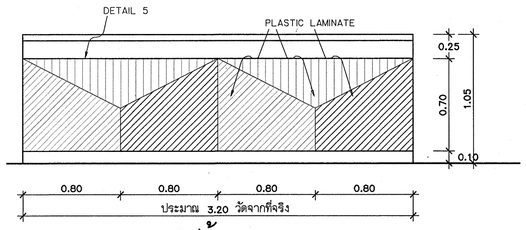

F2 รูปด้านนอก
มาตราส่วน 1:25

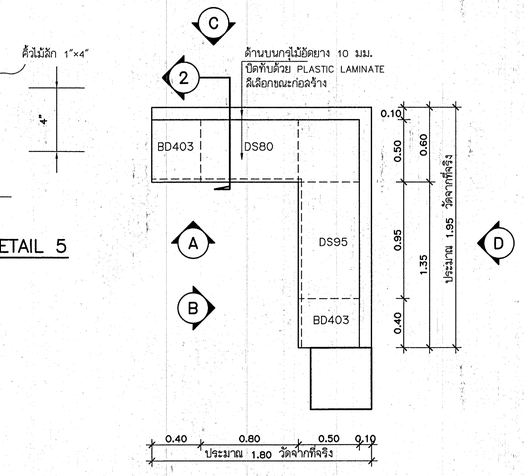

F2.2 แปลนพื้น บริเวณทำงานพยาบาล ชั้น
มาตราส่วน 1:25

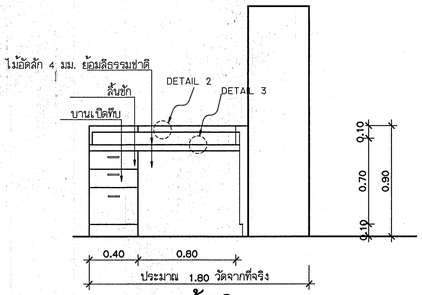

F2.2 รูปด้านใน (2)
มาตราส่วน 1:25

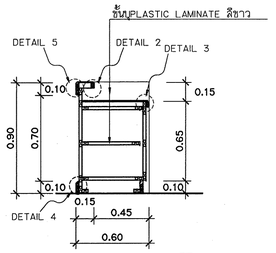

รูปตัด F2.2 (2)
มาตราส่วน 1:25

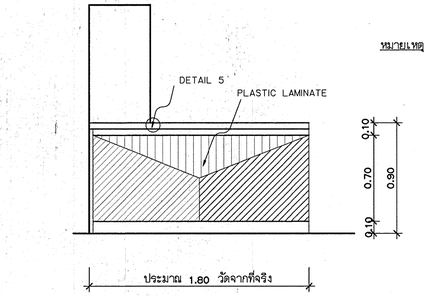

F2.2 รูปด้านนอก (C)
มาตราส่วน 1:25

หมายเหตุ ให้ดูรูปที่ F2.2รูปด้านB และรูปด้าน D รายละเอียดเหมือนกับรูปด้าน A และ C ทุกประการ ต่างกันที่ขนาดความยาว และจำนวนบาน

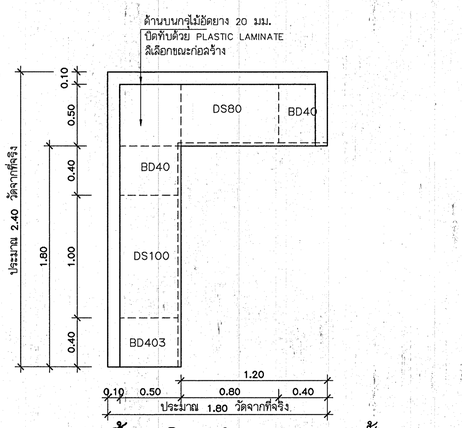

F2.4 แปลนพื้น บริเวณทำงานพยาบาล ชั้น
มาตราส่วน 1:25

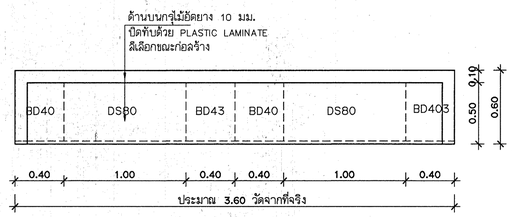

F2.3 แปลนพื้น บริเวณทำงานพยาบาล ชั้น 2
มาตราส่วน 1:25

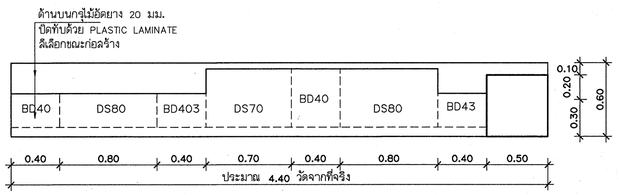

F2.1 แปลนพื้น บริเวณทำงานพยาบาล ชั้น1
มาตราส่วน 1:25

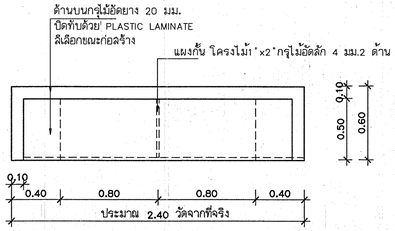

F2.7 แปลนพื้น บริเวณทำงานพยาบาล ชั้น3
มาตราส่วน 1:25

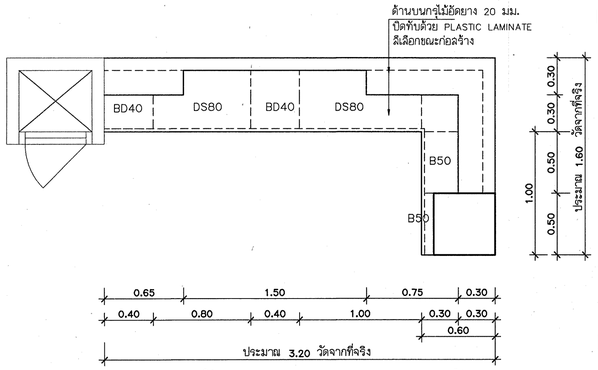

F2.6 แปลนพื้น บริเวณทำงานพยาบาล ชั้น2
มาตราส่วน 1:25

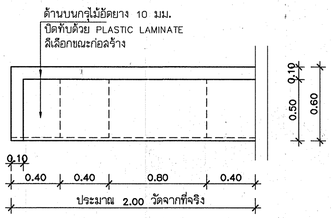

F2.8 แปลนพื้น บริเวณทำงานพยาบาล ชั้น3
มาตราส่วน 1:25

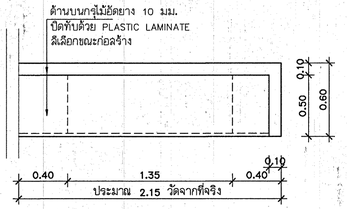

F2.9 แปลนพื้น บริเวณทำงานพยาบาล ชั้น3
มาตราส่วน 1:25

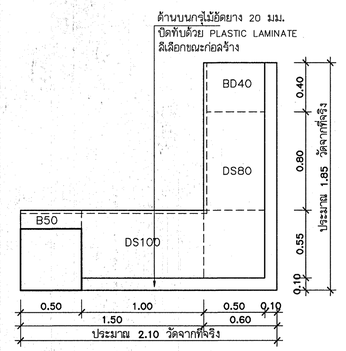

F2.5 แปลนพื้น บริเวณทำงานพยาบาล ชั้น 2
มาตราส่วน 1:25

หมายเหตุ — ให้ดูรูปที่ F2.3, F2.4, F2.5,F2.7,F2.8,F2.9 รูปด้านและรายละเอียดเหมือนกับ F2.2 ทุกประการ ต่างกันที่ขนาดความยาว และจำนวนบาน

— ให้ดูรูปที่ F2.1,F2.6 รูปด้านและรายละเอียดเหมือนกับ F2 ทุกประการ ต่างกันที่ขนาดความยาว และจำนวนบาน

กองแบบแผน
กรมสนับสนุนบริการสุขภาพ
กระทรวงสาธารณสุข

แบบ
อาคารอุบัติเหตุ ผู้ป่วยหนัก ไตเทียมและผ่าตัด

ช่างเขียน	
ปริชา บ่มหนงค์	
งานสถาปัตยกรรม	
สถาปนิก สุมิตตา ชุติดำรงค์พันธ์	
งานวิศวกรรมโยธา	
วิศวกรโยธา ชำนาญ ปัญญาครวิทยา	
งานมัณฑนากร	
มัณฑนากร	
นายช่างเขียน ปริชา บ่มหนงค์	
งานวิศวกรรมไฟฟ้า	
วิศวกรไฟฟ้า	
นายช่างไฟฟ้า ปิติพงษ์ สุวรรณยาดา	
งานวิศวกรรมเครื่องกล	
วิศวกรเครื่องกล	
นายช่างเครื่องกล เวชยันต์ กลิ่นศิริกมล์	
งานวิศวกรรมสุขาภิบาล	
วิศวกรสุขาภิบาล จิเบ่ง เชียมภาษา	
นายช่างเครื่องกล คุณชัย สารบุญ	
หมวดผู้ทรงวิชาชีพวิศวกรรมควบคุมและสิ่งก่อสร้าง 4	
ภัสพงษ์กิจ สถาปนุตร	
ผู้ทรงคุณวุฒิ	
กลินท์ วิเคลียนุ์	

แสดงแบบ
ขยายครุภัณฑ์
F2, F2.1, F2.2, F2.3,F2.4
F2.5, F2.6, F2.7,F2.8,F2.9

แบบมาตรฐานที่ 10530	แผ่นที่ ID-10/18
	จำนวน 128

แก้ไขแบบ

ชื่อแฟ้มอิเล็กทรอนิกส์	วันที่ 02/04/09

แบบก่อสร้างนี้เป็นงานที่มีลิขสิทธิ์ตามพระราชบัญญัติลิขสิทธิ์ ห้ามนำไปใช้หรือเผยแพร่โดยไม่ได้รับอนุญาต

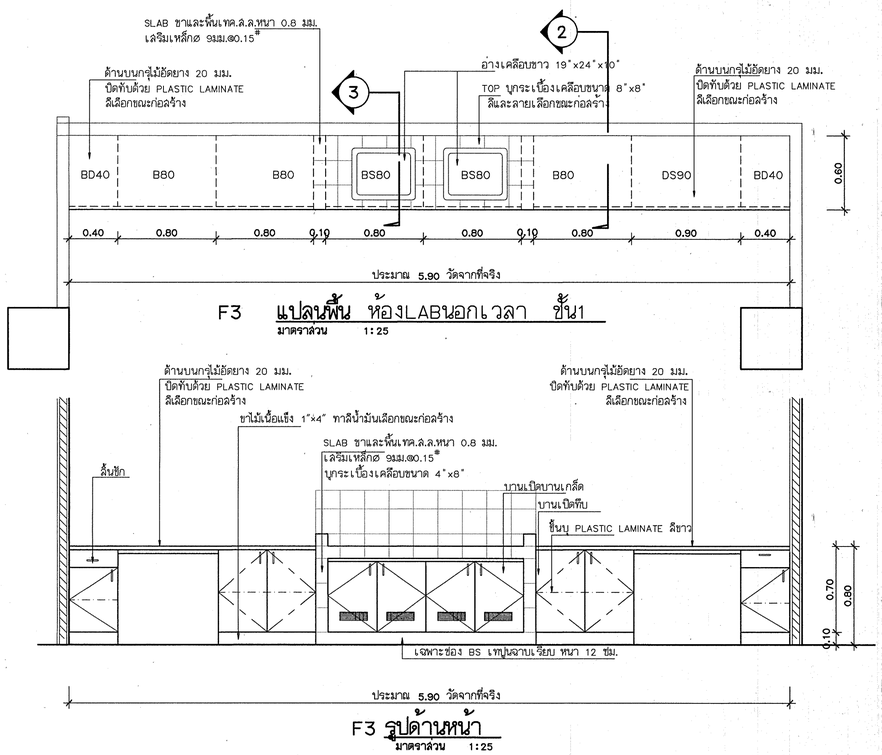

F3 แปลนพื้น ห้องLABนอกเวลา ชั้น1
มาตราส่วน 1:25

F3 รูปด้านหน้า
มาตราส่วน 1:25

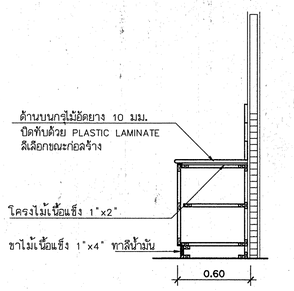

รูปตัด F3 (2)
มาตราส่วน 1:25

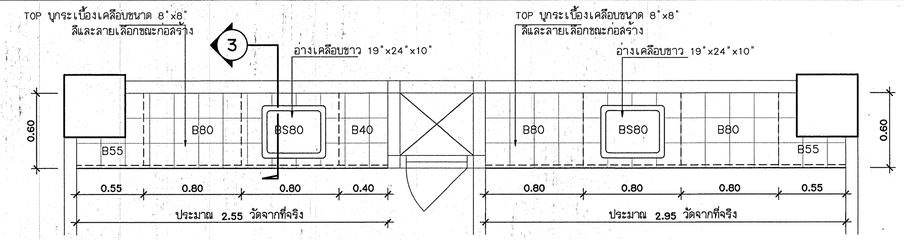

F3.1 แปลนพื้น ห้องล้างตัว ชั้น1
มาตราส่วน 1:25

F3.2 แปลนพื้น ห้องล้างท้อง ชั้น1
มาตราส่วน 1:25

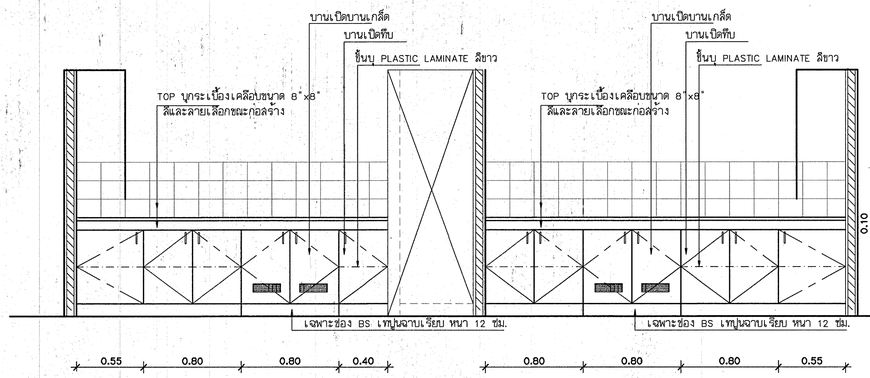

F3.1 รูปด้านหน้า
มาตราส่วน 1:25

F3.1 รูปด้านหน้า
มาตราส่วน 1:25

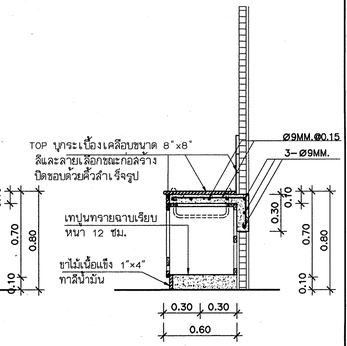

รูปตัด F3 (3)
มาตราส่วน 1:25

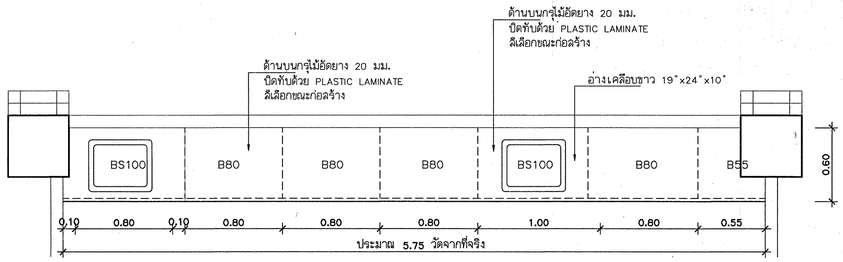

F3.3 แปลนพื้น ห้องช่วยฟื้นคืนชีพ ชั้น 1
มาตราส่วน 1:25

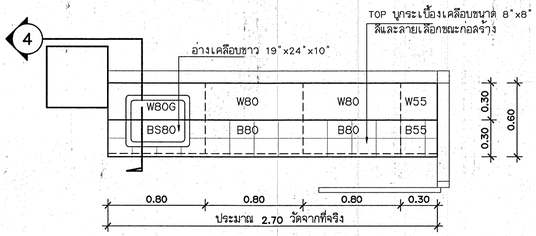

F3.5 แปลนพื้น ห้องปฏิบัติการอุบัติเหตุ ชั้น 1
มาตราส่วน 1:25

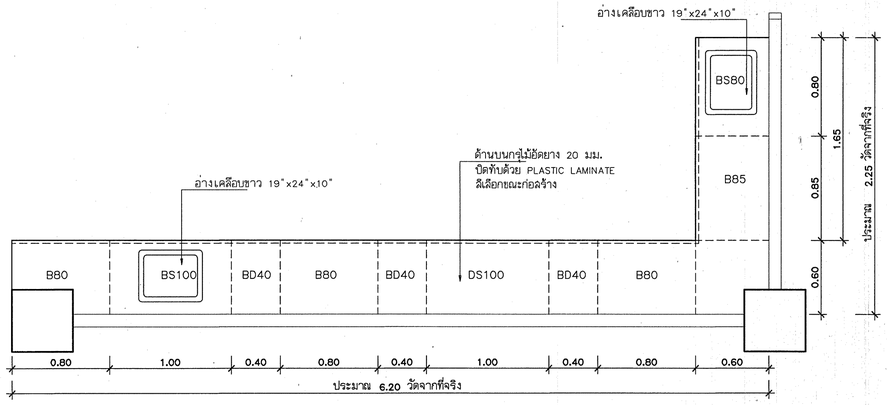

F3.4 แปลนพื้น บริเวณทำงานพยาบาล ชั้น 1
มาตราส่วน 1:25

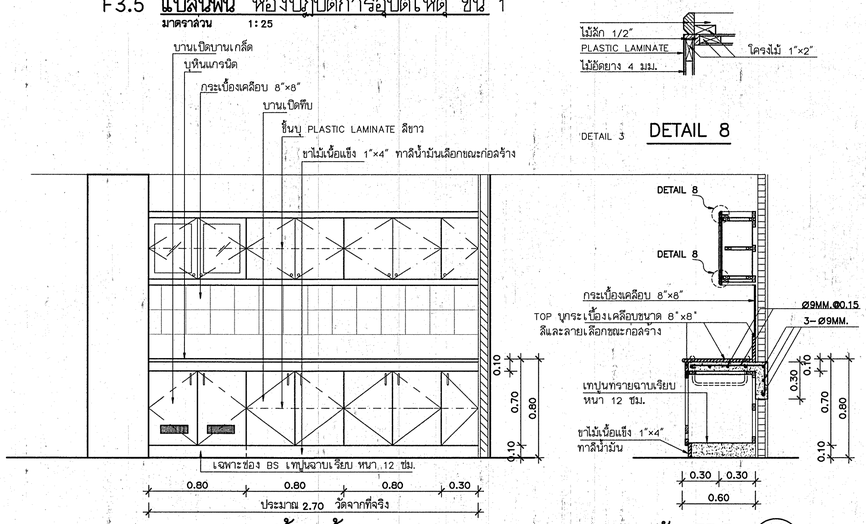

F3.5 รูปด้านหน้า
มาตราส่วน 1:25

DETAIL 8

รูปตัด F3.5 (4)
มาตราส่วน 1:25

หมายเหตุ ให้ดูรุ่นที่ F3.3,F3.4รูปด้านและรายละเอียดเหมือนกับ F3 ทุกประการ ต่างกันที่ขนาดความยาว และจำนวนบาน

กองแบบแผน
กรมสนับสนุนบริการสุขภาพ
กระทรวงสาธารณสุข

แบบ
อาคารอุบัติเหตุ ผู้ป่วยหนัก ไตเทียมและผ่าตัด

ช่างเขียน	
ปรีชา บ่วมทนงค์	
งานสถาปัตยกรรม	
สถาปนิก สุมิตรา ชุติคำรงค์พันธ์	
งานวิศวกรรมโยธา	
วิศวกรโยธา ชำนาญ ปัญญาพรวิทยา	
งานสัมพันธการ	
นิยมการ	
นายช่างศิลป์ ปรีชา บ่วมทนงค์	
งานวิศวกรรมไฟฟ้า	
วิศวกรไฟฟ้า	
นายช่างไฟฟ้า นิติชัย สุวรรณอาสา	
งานวิศวกรรมเครื่องกล	
วิศวกรเครื่องกล	
นายช่างเครื่องกล เวชยันต์ กลิ่นมิกซ์	
งานวิศวกรรมสุขาภิบาล	
วิศวกรสุขาภิบาล ดิเรฐ เชียวกาษา	
นายช่างเครื่องกล คุณชัย ลาภบุญ	
หน่วยงานที่มีภาคฐานอาคารและสิ่งก่อสร้าง 4	
ภัฐชนนิท์ ลดาปนดุล	
ผู้ทำนองการก่อง	
กลินท์ วิเศษินทุ์	

แสดงแบบ
ขยายครุภัณฑ์
F3., F3.1,F3.2, F3.3,F3.4
F3.5

แบบแปลนชุดที่	แก้ที่
10530	ID-11/18
	จำนวน 128

แก้ไขแบบ

ที่ปรึกษาโครงการ	วันที่ 02/04/09

แบบก่อสร้างนี้เป็นงานลิขสิทธิ์ตามพระราชบัญญัติลิขสิทธิ์ ห้ามนำไปใช้หรือแสดงแก่ผู้ใดโดยไม่ได้รับอนุญาต

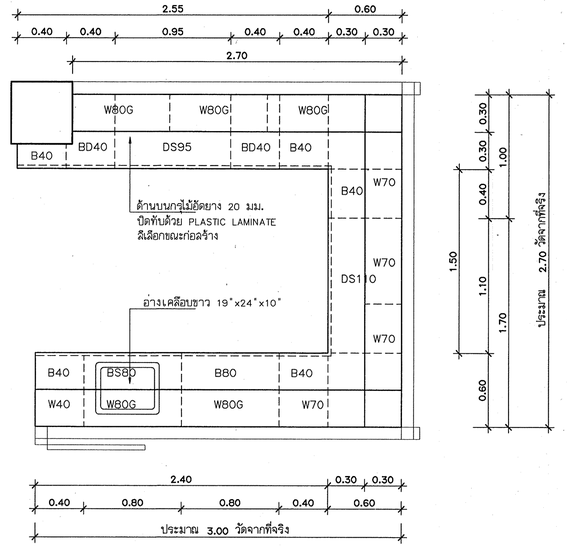

F3.6 แปลนพื้น บริเวณจัดเตรียมยา ชั้น 1
มาตราส่วน 1:25

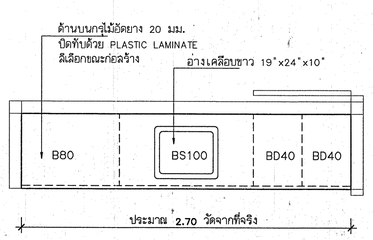

F3.7 แปลนพื้น ห้องทำแผล ชั้น 1
มาตราส่วน 1:25

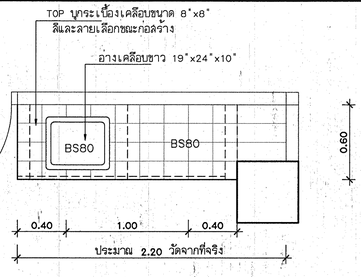

F3.8 แปลนพื้น ห้องเผือก ชั้น 1
มาตราส่วน 1:25

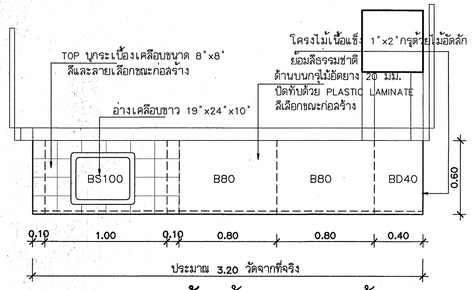

F3.9 แปลนพื้น ห้องตรวจ1-2 ชั้น 1
มาตราส่วน 1:25

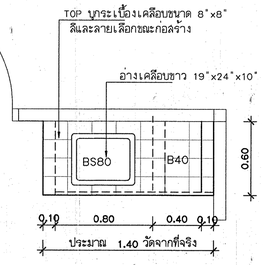

F3.10 แปลนพื้น ห้องตรวจ3 ชั้น 1
มาตราส่วน 1:25

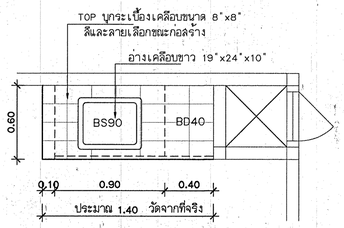

F3.11 แปลนพื้น TREATMENT ROOM ชั้น 1
มาตราส่วน 1:25

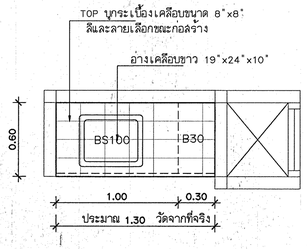

F3.12 แปลนพื้น ห้องพักจนท. ชั้น 1
มาตราส่วน 1:25

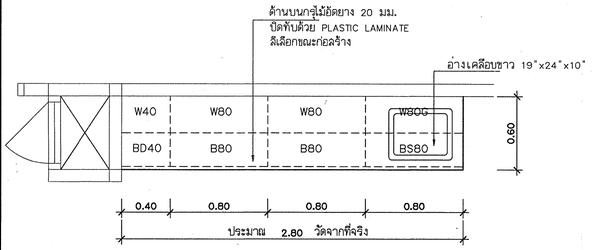

F3.14 แปลนพื้น บริเวณทำงานพยาบาล ชั้น2
มาตราส่วน 1:25

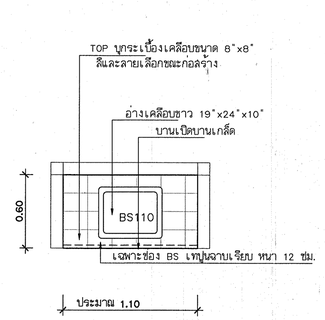

F3.15 แปลนพื้น บริเวณจัดเตรียมยา ชั้น 2
มาตราส่วน 1:25

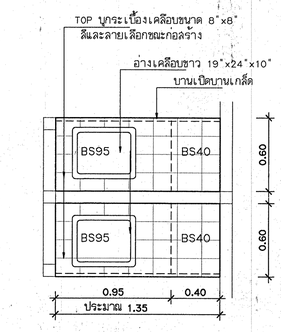

F3.16 แปลนพื้น ห้องพักจนท. ชั้น 2
มาตราส่วน 1:25

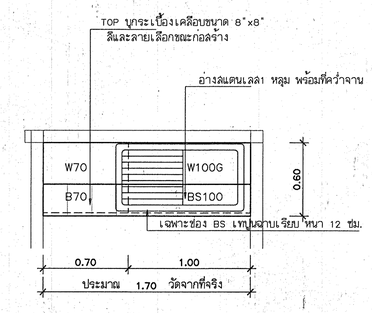

F3.19 แปลนพื้น ห้องPantry ชั้น2
มาตราส่วน 1:25

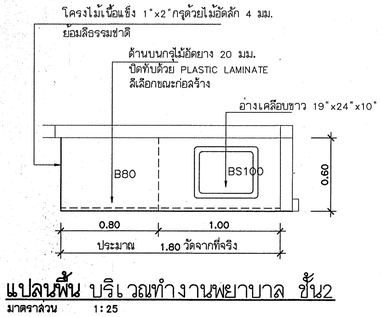

F3.20 แปลนพื้น บริเวณทำงานพยาบาล ชั้น2
มาตราส่วน 1:25

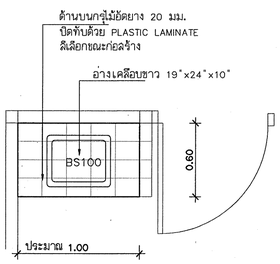

F3.23 แปลนพื้น ห้องพักจนท. ชั้น 2
มาตราส่วน 1:25

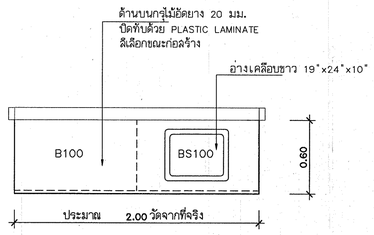

F3.24 แปลนพื้น บริเวณทำงานพยาบาล ชั้น2
มาตราส่วน 1:25

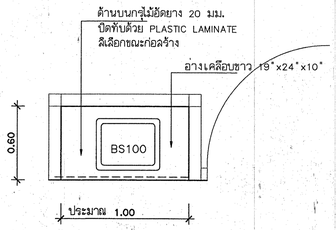

F3.25 แปลนพื้น ห้องพักจนท. ชั้น 2
มาตราส่วน 1:25

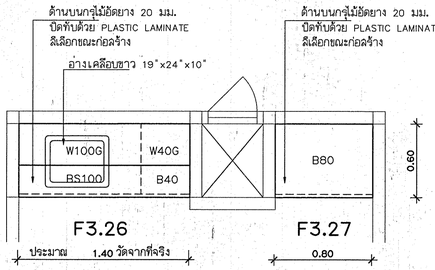

F3.26, F3.27 แปลนพื้น ห้องผู้ป่วยติดเชื้อ ชั้น2
มาตราส่วน 1:25

หมายเหตุ –ให้ดูรูปัทท์ F3.7,F3.8,F3.9,F3.10,F3.11,F3.12,F3.14,F3.20,F3.24
รูปด้านและรายละเอียดเหมือนกับ F3 ชุกประการ ต่างกันที่ขนาดความยาว และจำนวนบาน

–ให้ดูรูปัทท์ F3.6,F3.15,F3.16,F3.19,F3.23,F3.25,F3.26,F3.27
รูปด้านและรายละเอียดเหมือนกับ F3.5 ชุกประการ ต่างกันที่ขนาดความยาว และจำนวนบาน

กองแบบแผน
กรมสนับสนุนบริการสุขภาพ
กระทรวงสาธารณสุข

แบบ
อาคารอุบัติเหตุ ผู้ป่วยหนัก ไตเทียมและผ่าตัด

ช่างเขียน	
ปรีชา นิ่มหนงค์	
งานสถาปัตยกรรม	
สถาปนิก สุมิตร ชุติต่างคณพันธ์	
งานวิศวกรรมโยธา	
วิศวกรโยธา ชำนาญ ปัญญาพรวิทยา	
งานไฟฟ้าและสื่อสาร	
ไม่พบการ	
นายช่างเขียน ปรีชา นิ่มหนงค์	
งานวิศวกรรมไฟฟ้า	
วิศวกรไฟฟ้า	
นายช่างไฟฟ้า ชิตชัย สุวรรณมาตา	
งานวิศวกรรมเครื่องกล	
วิศวกรเครื่องกล	
นายช่างเครื่องกล เวชยันต์ กลิ่นลักษณ์	
งานวิศวกรรมสุขาภิบาล	
วิศวกรสุขาภิบาล ชิเชฐ เจียมกาษา	
นายช่างเครื่องกล ศุภชัย สารบุญ	
หมายเหตุ ทำตามมาตรฐานอาคารและสิ่งก่อสร้าง 4	
ภัสจนพิมก์ สถาปนิก	
ผู้อำนวยการกอง	
กลินทร์ วิเศษสินธุ์	

แสดงแบบ ขยายครุภัณฑ์
F3.6, F3.7,F3.8,F3.9,F3.10,F3.11
F3.12,F3.14,F3.15,F3.16,F3.19
F3.20,F3.23,F3.24,F3.25,F3.26
F3.27

แบบแบบเลขที่	แผ่นที่
10530	ID-12/18
	จำนวน 128

แก้ไขแบบ

ชื่อแก้ไขครั้งที่	วันที่
	02/04/09

แบบก่อสร้างนี้เป็นงานที่มีลิขสิทธิ์ตามพระราชบัญญัติลิขสิทธิ์ ห้ามมิให้มีการลอกแบบโดยไม่ได้รับอนุญาต

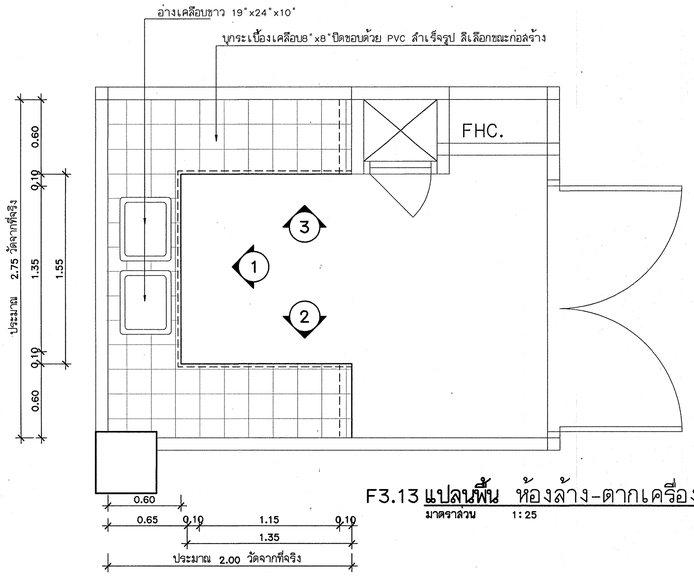

F3.13 แปลนพื้น ห้องล้าง-ตากเครื่องมือ พักผ้าสกปรก ชั้น 1
มาตราส่วน 1:25

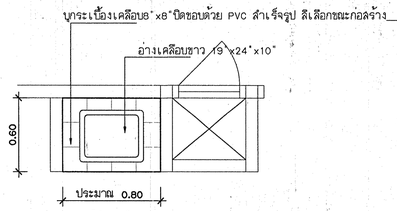

F4 แปลนพื้น ห้องสังเกตอาการ ชั้น1
มาตราส่วน 1:25

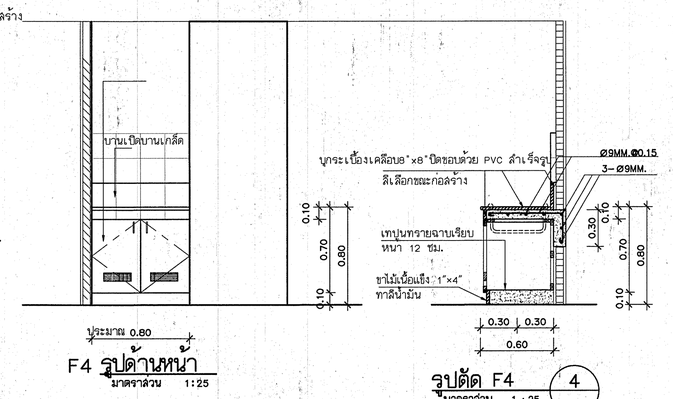

F4 รูปด้านหน้า
มาตราส่วน 1:25

รูปตัด F4 (4)
มาตราส่วน 1:25

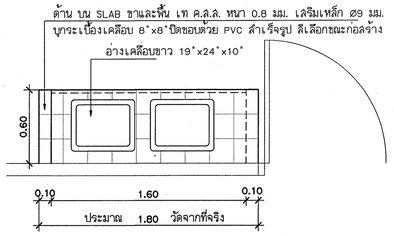

F3.29 แปลนพื้น ห้องล้าง-ตากเครื่องมือไตเทียม ชั้น2
มาตราส่วน 1:25

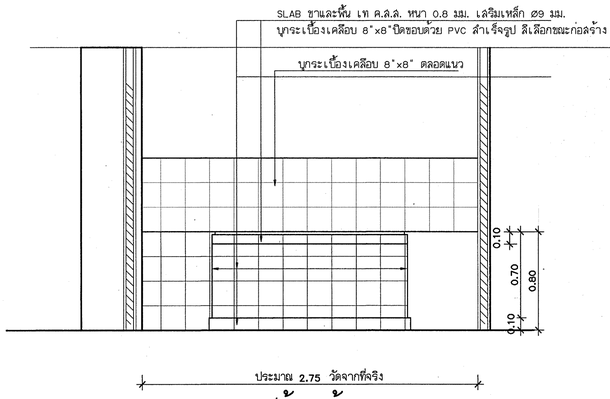

F3.13 รูปด้านหน้า (1)
มาตราส่วน 1:25

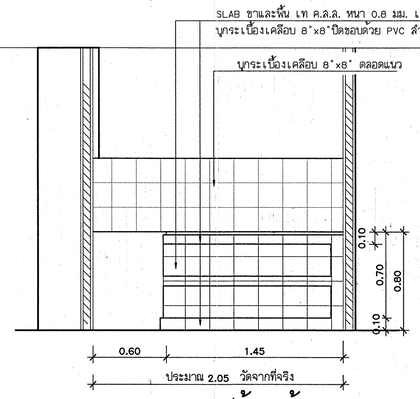

F3.13 รูปด้านหน้า (2)
มาตราส่วน 1:25

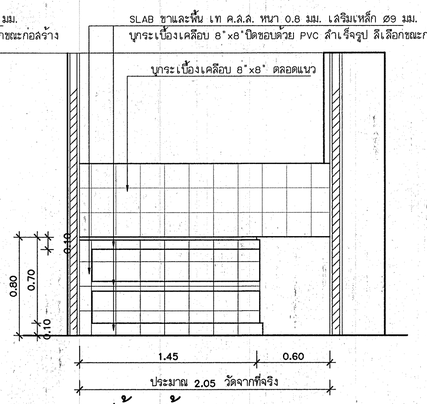

F3.13 รูปด้านหน้า (3)
มาตราส่วน 1:25

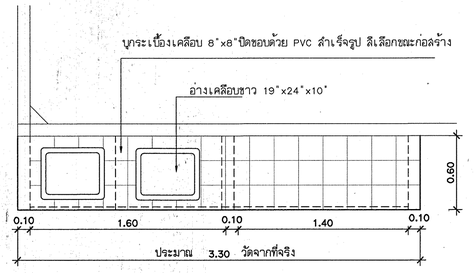

F3.33 แปลนพื้น ห้องล้าง-ตากอุปกรณ์ ชั้น3
มาตราส่วน 1:25

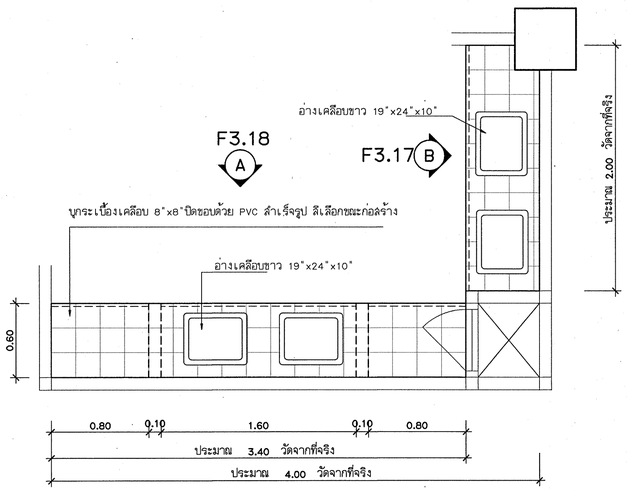

F3.17 F3.18 แปลนพื้น ห้องล้างเครื่องมือ ชั้น2
มาตราส่วน 1:25

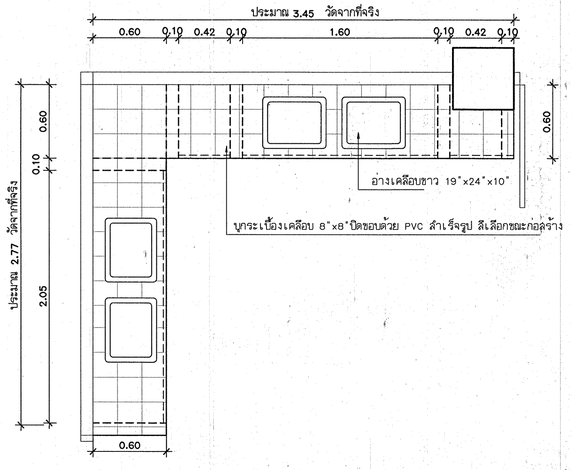

F3.28 แปลนพื้น ห้องล้าง-ตากเครื่องมือไตเทียม ชั้น2
มาตราส่วน 1:25

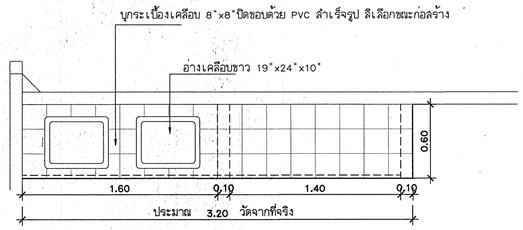

F3.34 แปลนพื้น ห้องเทของเสีย ล้างเครื่องมือ ชั้น3
มาตราส่วน 1:25

หมายเหตุ –ให้ครุภัณฑ์ F3.16,F3.17,F3.28,F3.29,F3.33,F3.34
รูปด้านและรายละเอียดเหมือนกับ F3.13 ทุกประการ ต่างกันที่ขนาดความยาว และจำนวนบาน

กองแบบแผน
กรมสนับสนุนบริการสุขภาพ
กระทรวงสาธารณสุข

แบบ
อาคารอุบัติเหตุ ผู้ป่วยหนัก ไตเทียมและผ่าตัด

ช่างเขียน	
ปรีชา บ่มทนงค์	
งานสถาปัตยกรรม	
สถาปนิก ชุลีมาศ ชุติสำรองพันธ์	
งานวิศวกรรมโยธา	
วิศวกรโยธา ชำนาญ บัญชาพรวิทยา	
งานนิพนทางการ	
นิพนทาง	
นายช่างเขียน ปรีชา บ่มทนงค์	
งานวิศวกรรมไฟฟ้า	
วิศวกรไฟฟ้า	
นายช่างไฟฟ้า นิกิษฐ์ ฐิวรรณอาตา	
งานวิศวกรรมเครื่องกล	
วิศวกรเครื่องกล	
นายช่างเครื่องกล เวชยันต์ กสินสิกรณ์	
งานวิศวกรรมสุขาภิบาล	
วิศวกรสุขาภิบาล จิ.เชฐ เชียงกาษา	
นายช่างเครื่องกล คุณชัย ล่ารบุญ	
หมวดมาตรฐานงานก่อสร้าง 4	
ภัสรพนิภา ลอกปลุด	
ผู้อำนวยการกอง	
กสินทร์ วิเคชสินุ์	

แสดงแบบ
ขยายครุภัณฑ์
F3.13,F3.17,F3.18,F3.28,F3.29
F3.33,F3.34
F4,

แบบแสดงที่	แผ่นที่
10530	ID-13/18
	จำนวน 128

แก้ไขแบบ

ชื่อแฟ้มอิเล็กโทรนิค	วันที่
	02/04/09

แบบก่อสร้างนี้เป็นงานลิขสิทธิ์ตามพระราชบัญญัติลิขสิทธิ์ห้ามนำไปใช้หรือลอกแบบโดยไม่ได้รับอนุญาต

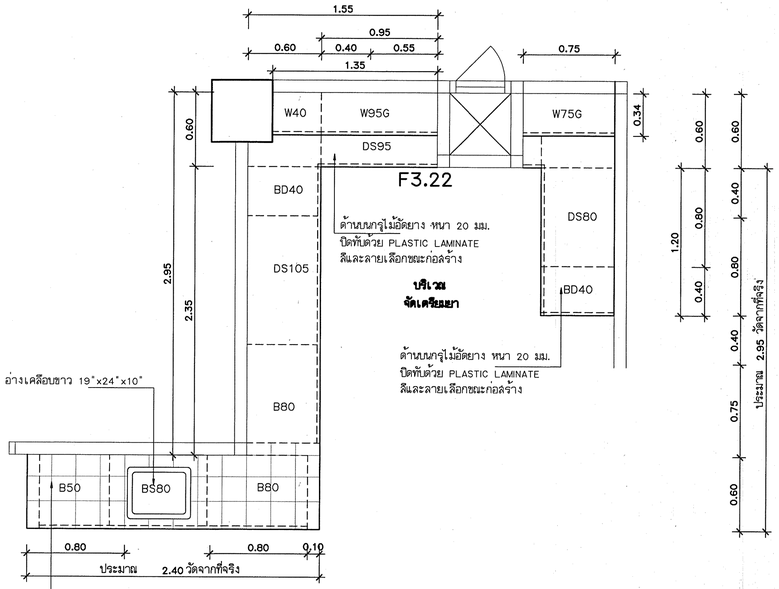

F3.21

F3.22

F3.21 F3.22 **แปลนพื้น** เตรียมอาหารผู้ป่วย ชั้น2

มาตราส่วน 1:25

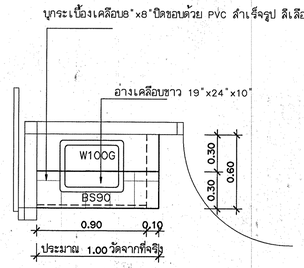

F3.35 **แปลนพื้น** บริเวณทำงานพยาบาล ชั้น3

มาตราส่วน 1:25

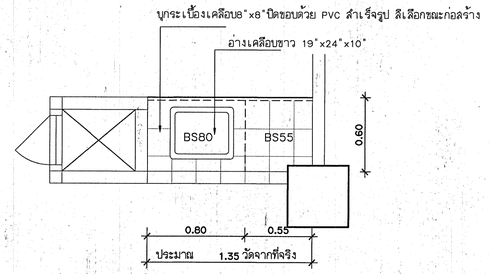

F3.31 **แปลนพื้น** ห้องรับประทานอาหาร เจ้าหน้าที่ ชั้น2

มาตราส่วน 1:25

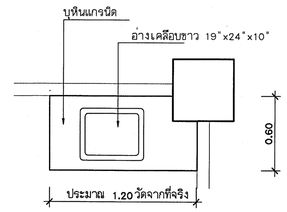

F4.1 **แปลนพื้น** เท ล้าง Bed Pan ชั้น2

มาตราส่วน 1:25

หมายเหตุ –ให้ดูรูปที่ F4.1

รูปด้านและรายละเอียดเหมือนกับ F4 ทุกประการ ต่างกันที่ขนาดความยาว และจำนวนบาน

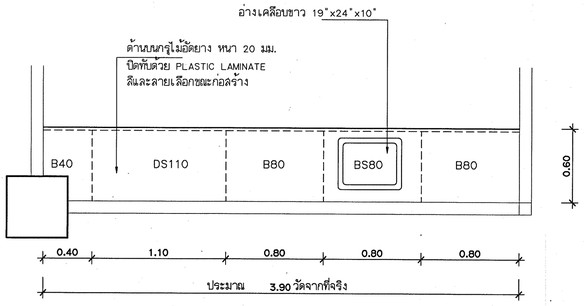

F3.30 **แปลนพื้น** ห้องหัตถการไตเทียม ชั้น2

มาตราส่วน 1:25

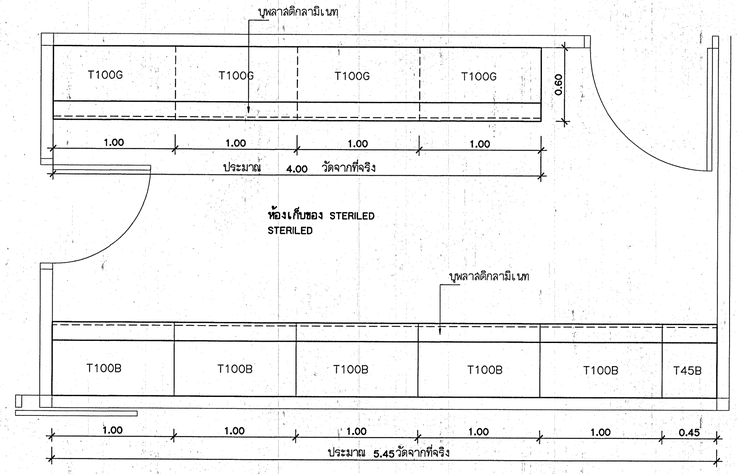

F5.12 F5.13 **แปลนพื้น** ห้องเก็บของ STERILED ชั้น2

มาตราส่วน 1:25

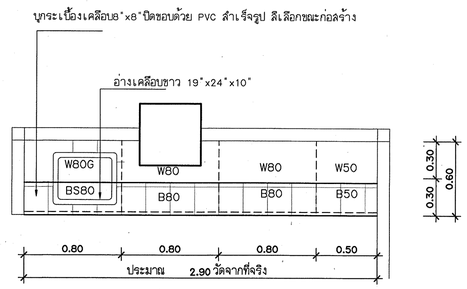

F3.36 **แปลนพื้น** ห้องรับประทานอาหารจนท. ชั้น2

มาตราส่วน 1:25

หมายเหตุ –ให้ดูรูปที่ F3.31

รูปด้านและรายละเอียดเหมือนกับ F3 ทุกประการ ต่างกันที่ขนาดความยาว และจำนวนบาน

–ให้ดูรูปที่ F3.30,F3.35,F3.36

รูปด้านและรายละเอียดเหมือนกับ F3.5 ทุกประการ ต่างกันที่ขนาดความยาว และจำนวนบาน

หมายเหตุ ให้ดูรูปที่ F5.12, F5.13 รูปด้านและรายละเอียดเหมือนกับ F5,F5.2 ทุกประการ

ต่างกันที่ขนาดความยาว และจำนวนบาน

กองแบบแผน
กรมสนับสนุนบริการสุขภาพ
กระทรวงสาธารณสุข

แบบบ
อาคารอุบัติเหตุ ผู้ป่วยหนัก ไตเทียมและผ่าตัด

ช่างเขียน	
ปรีชา บัวมหนงค์	
งานสถาปัตยกรรม	
สถาปนิก สุมิตพร ชุติต่างคณิษย์	
งานวิศวกรรมโยธา	
วิศวกรโยธา ชำนาญ บัญญาพรวิทยา	
งานวิศวกรรมไฟฟ้า	
นายช่างไฟฟ้า ปรีชา บัวมหนงค์	
งานวิศวกรรมเครื่องกล	
วิศวกรเครื่องกล	
นายช่างเครื่องกล เวช่ยันต์ กลิ่นปัทมณี	
งานวิศวกรรมสุขาภิบาล	
วิศวกรสุขาภิบาล พิเชฐ เลี่ยมภาพา	
นายช่างเครื่องกล สุกฤษ ลาภบุญ	
หน่วยงานที่รับรองรูปแบบและสิ่งก่อสร้าง 4	
วัฒนพันธ์ สถาปนุตร	
ผู้อำนวยการกอง	
กลินทร์ วิเศษสินธุ์	

แสดงแบบ
ขยายครุภัณฑ์
F3.21,F3.22, F3.30,F3.31,F3.35
F3.36
F4.1 & F5.12, F5.13

แบบแสดงชุดที่	แผ่นที่
10530	ID-14/18
	จำนวน 128

แก้ไขแบบ

ซีเอดีเอ็ดไทยดิด วันที่ 02/04/09

แบบก่อสร้างนี้เป็นงานลิขสิทธิ์ตามพระราชบัญญัติลิขสิทธิ์
ห้ามนำไปดัดแปลงและพิมพ์ใดๆโดยไม่ได้รับอนุญาต

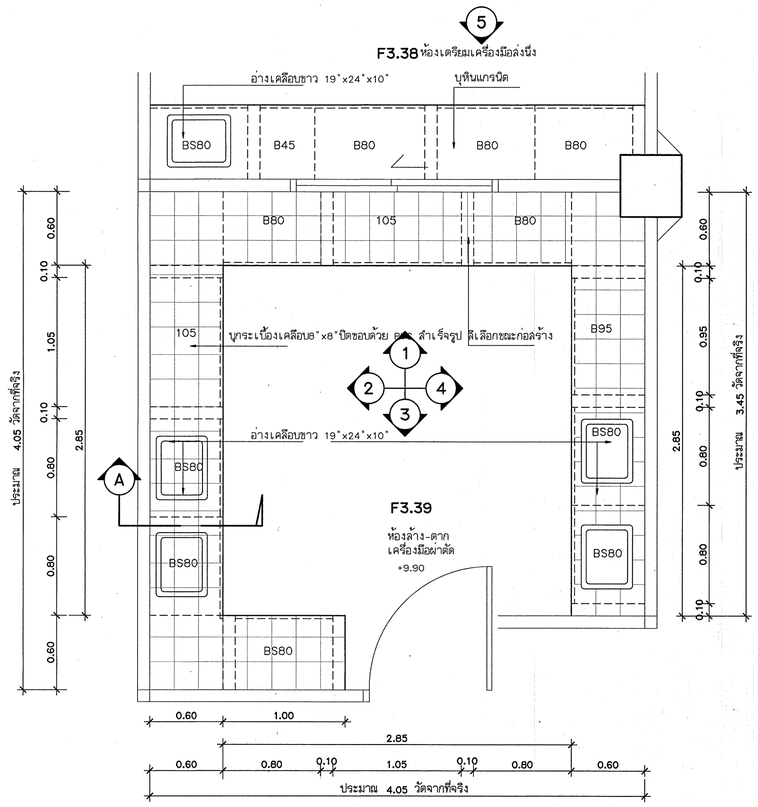

F3.38 F3.39 **แปลนพื้น** ห้องล้าง-ดากเครื่องมือผ่าตัด ชั้น3
มาตราส่วน 1:25

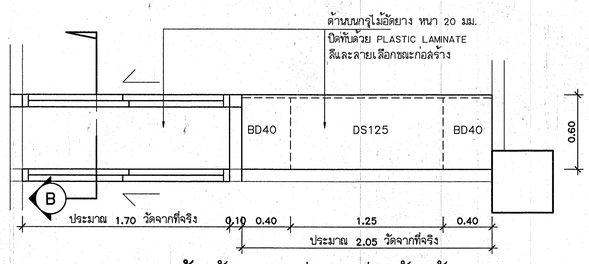

F3.37 **แปลนพื้น** ห้องจัดเครื่องมือนึ่งแล้ว ชั้น3
มาตราส่วน 1:25

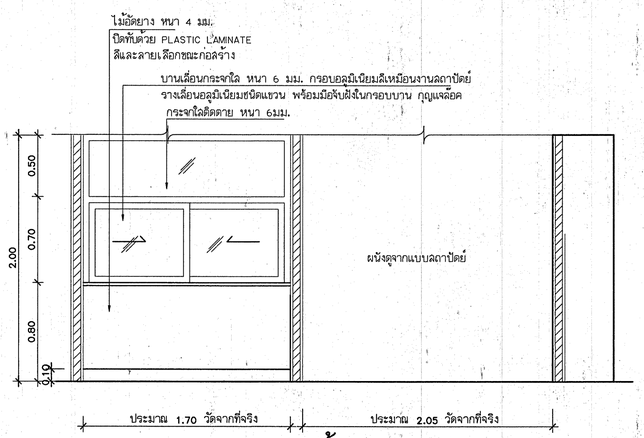

F3.37 **รูปด้านนอก**
มาตราส่วน 1:25

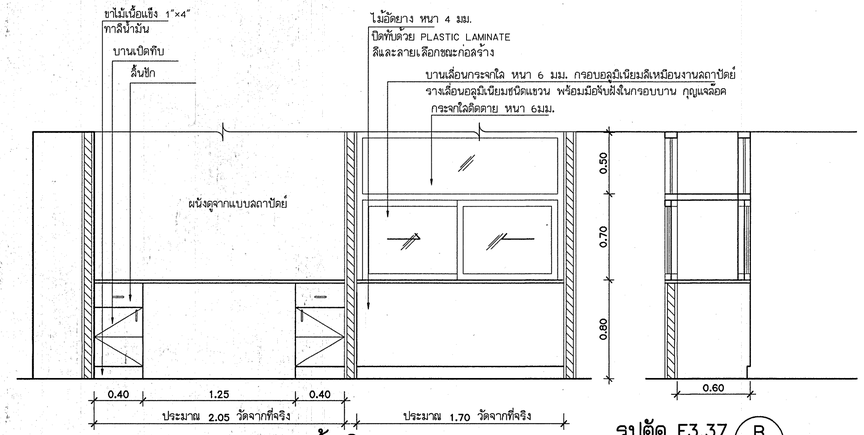

F3.37 **รูปด้านใน**
มาตราส่วน 1:25

รูปตัด F3.37 B
มาตราส่วน 1:25

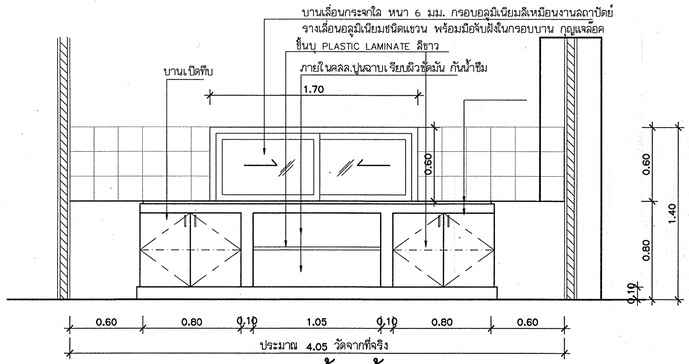

F3.39 **รูปด้านหน้า** 1
มาตราส่วน 1:25

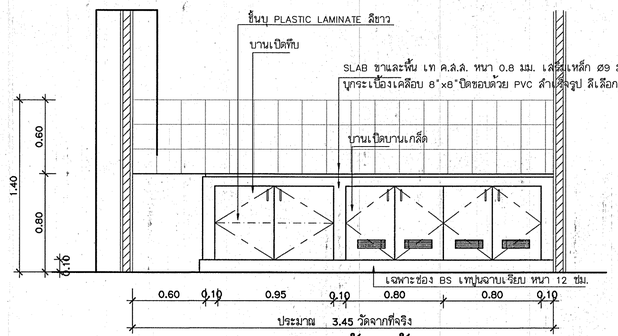

F3.39 **รูปด้านหน้า** 4
มาตราส่วน 1:25

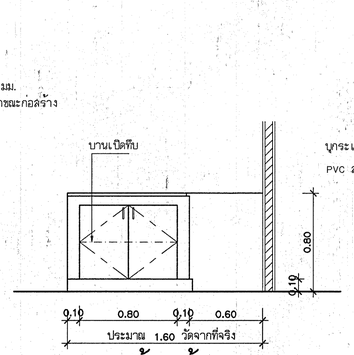

F3.39 **รูปด้านหน้า** 4
มาตราส่วน 1:25

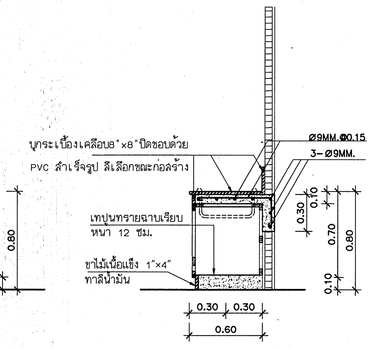

รูปตัด F3.39 A
มาตราส่วน 1:25

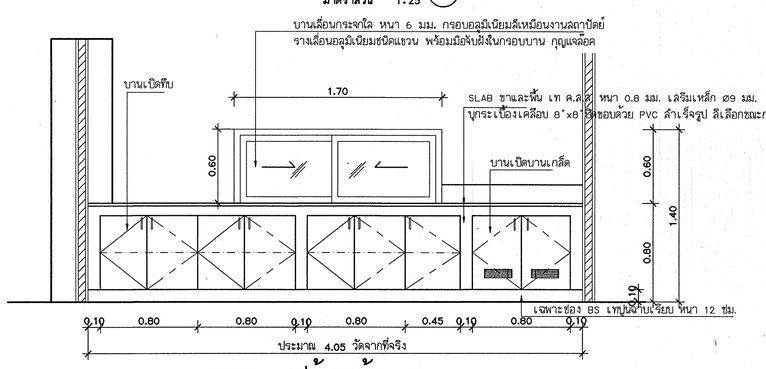

F3.38 **รูปด้านหน้า** 5
มาตราส่วน 1:25

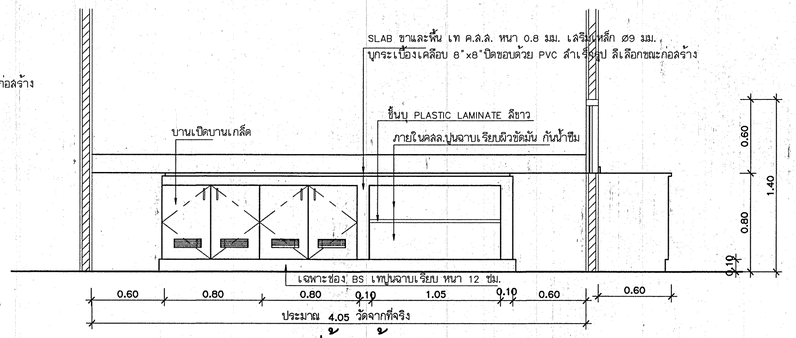

F3.39 **รูปด้านหน้า** 2
มาตราส่วน 1:25

กองแบบแผน
กรมสนับสนุนบริการสุขภาพ
กระทรวงสาธารณสุข

แบบ
อาคารอุบัติเหตุ ผู้ป่วยหนัก ไตเทียมและผ่าตัด

ช่างเขียน	
ปรีชา บ่วมทมล์	
งานสถาปัตยกรรม	
สถาปนิก สุมิตร ชุติวัชรพันธ์	
งานวิศวกรรมโยธา	
วิศวกรโยธา ชำนาญ ปัญญาพรวิทยา	
งานไฟฟ้าการ	
ไม่ยกการ	
นายช่างเขียน ปรีชา บ่วมทมล์	
งานวิศวกรรมไฟฟ้า	
วิศวกรไฟฟ้า	
นายช่างไฟฟ้า นิติกร สุวรรณยาคา	
งานวิศวกรรมเครื่องกล	
วิศวกรเครื่องกล	
นายช่างเครื่องกล เวชยันต์ กลิ่นสิกณ์	
งานวิศวกรรมสุขาภิบาล	
วิศวกรสุขาภิบาล จ.เชฐ เที่ยงภาษา	
นายช่างเครื่องกล ดุสิต ลาบญ	
หมายเหตุ:ทำตามมาตรฐานอาคารและสิ่งก่อสร้าง 4	
กัญจนจิต์ สถาปนสุต	
ผู้อำนวยการกอง	
กลินทร์ วิเศษสินธุ์	

แสดงแบบ
ขยายครุภัณฑ์
F3.37, F3.38,F3.39

แบบเลขที่ 10530	แผ่นที่ ID-15/18
	จำนวน 128

แก้ไขแบบ

ข้อมูลอิเล็กโทรนิค	วันที่ 02/04/09

แบบก่อสร้างนี้เป็นงานลิขสิทธิ์ตามพระราชบัญญัติลิขสิทธิ์
ห้ามนำไปทำซ้ำและแสดงหรือใช้ไม่ได้รับอนุญาต

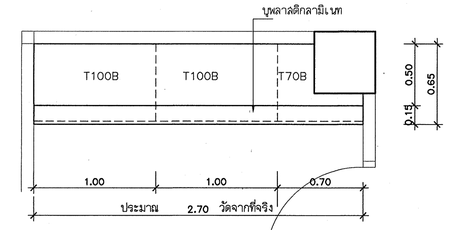

F5. แปลนพื้น ห้องเก็บผ้าสะอาด ชั้น1
มาตราส่วน 1:25

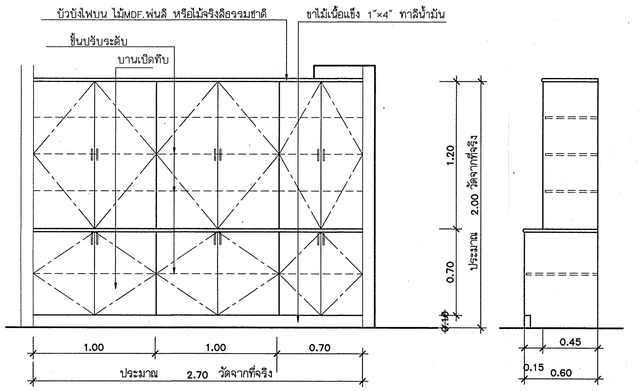

F5 รูปด้านหน้า
มาตราส่วน 1:25

รูปด้านข้าง F5
มาตราส่วน 1:25

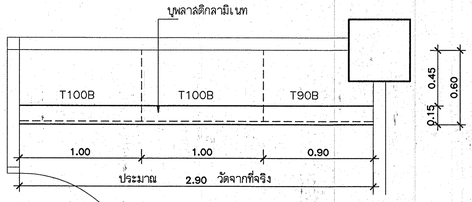

F5.1 แปลนพื้น ห้องเก็บอุปกรณ์ปราศจากเชื้อ ชั้น1
มาตราส่วน 1:25

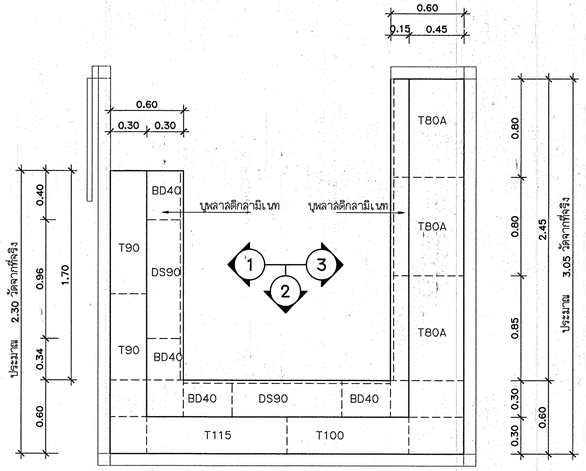

F5.2 แปลนพื้น บริเวณจัดเตรียมยา ชั้น2
มาตราส่วน 1:25

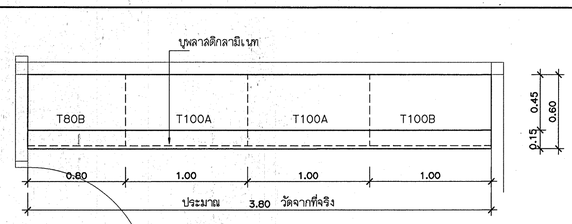

F5.3 แปลนพื้น ห้องเก็บเวชภัณฑ์ ชั้น2
มาตราส่วน 1:25

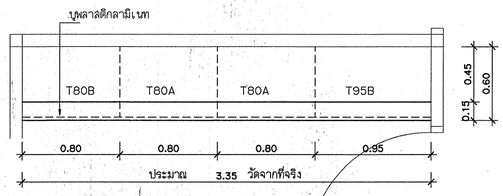

F5.4 แปลนพื้น บริเวณเก็บผ้าสะอาด ชั้น2
มาตราส่วน 1:25

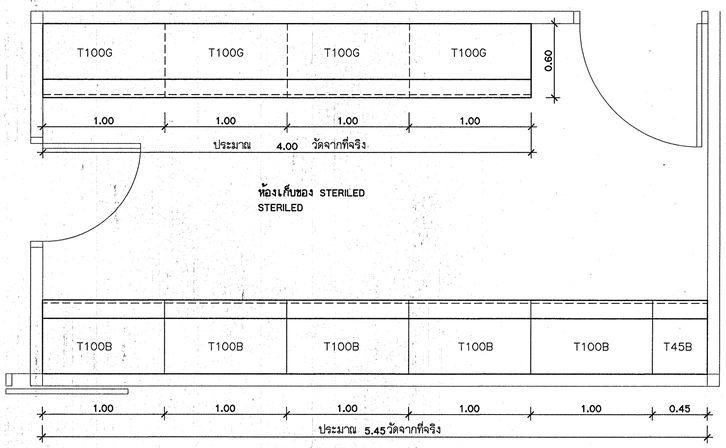

F5.12 F5.13 แปลนพื้น ห้องเก็บของ STERILED ชั้น2
มาตราส่วน 1:25

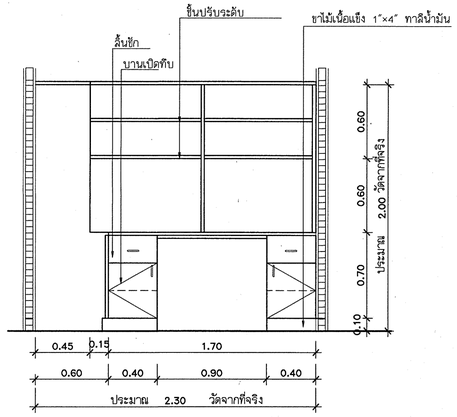

F5.2 รูปด้านหน้า (1)
มาตราส่วน 1:25

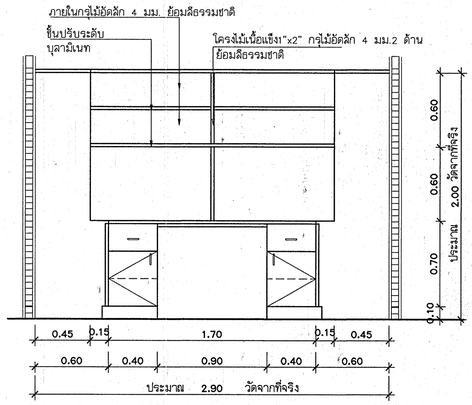

F5.2 รูปด้านหน้า (2)
มาตราส่วน 1:25

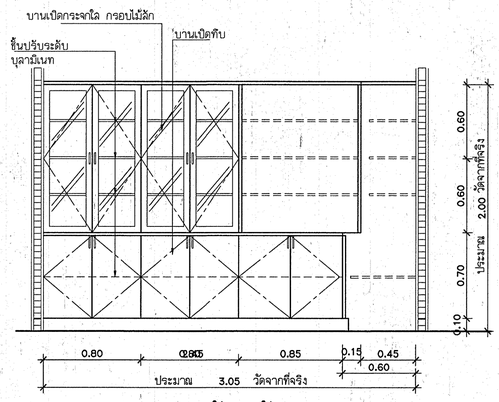

F5.2 รูปด้านหน้า (3)
มาตราส่วน 1:25

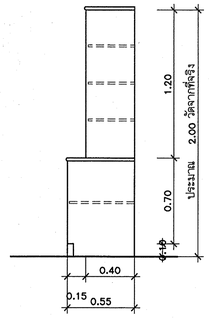

รูปด้านข้าง F5.2
มาตราส่วน 1:25

หมายเหตุ ให้ดูรูปที่ F5.1,F5.3,F5.4 รูปด้านและรายละเอียดเหมือนกับ F5,F5.2 ทุกประการ
ต่างกันที่ขนาดความยาว และจำนวนบาน

กองแบบแผน
กรมสนับสนุนบริการสุขภาพ
กระทรวงสาธารณสุข

แบบ
อาคารอุบัติเหตุ ผู้ป่วยหนัก ไตเทียมและผ่าตัด

ช่างเขียน	
ปรีชา บ่วมทนงค์	
งานสถาปัตยกรรม	
สถาปนิก ลุ่มมิกร ชุติสำรองศักดิ์	
งานวิศวกรรมโยธา	
วิศวกรโยธา ชำนาญ ปัญญาครรชิตา	
งานนิพนธการ	
นิพนธการ	
นายช่างเขียน ปรีชา บ่วมทนงค์	
งานวิศวกรรมไฟฟ้า	
วิศวกรไฟฟ้า	
นายช่างไฟฟ้า นิติกร์ สุวรรณยาคา	
งานวิศวกรรมเครื่องกล	
วิศวกรเครื่องกล	
นายช่างเครื่องกล เวย์ยันต์ กลิ่นลิลิกษ์	
งานวิศวกรรมสุขาภิบาล	
วิศวกรสุขาภิบาล จิเรชฐ เรียมภาษา	
นายช่างเครื่องกล คุณากร ล่ารกุญ	
หมวดงานวิเคราะห์ฐานอาคารและสิ่งก่อสร้าง 4	
วิฐูรย์นิกร์ สถาปนิก	
ผู้อำนวยการกอง กลินทร์ วิเศษสินธุ์	

แสดงแบบ
ขยายครุภัณฑ์
F5, F5.1, F5.2, F5.3,F5.4

แบบแสดงชุดที่ 10530	แผ่นที่ ID-16/18
	จำนวน 128
แก้ไขแบบ	
ชื่อแฟ้มอิเล็คโทรนิค	วันที่ 02/04/09

แบบก่อสร้างนี้เป็นงานลิขสิทธิ์ตามพระราชบัญญัติลิขสิทธิ์ ห้ามนำไปใช้หรือเลียนแบบโดยไม่ได้รับอนุญาต

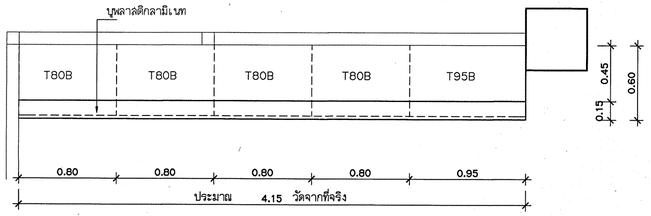

F5.6 **แปลนพื้น** ห้องเก็บของSTERILED ชั้น2
มาตราส่วน 1:25

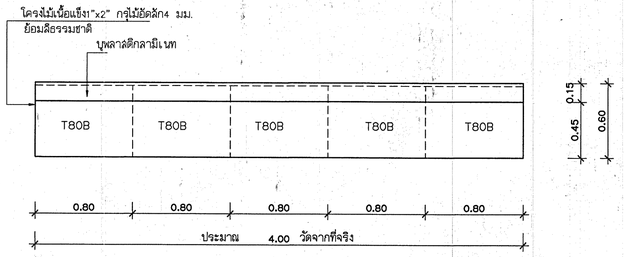

F5.5 **แปลนพื้น** ห้องเก็บของSTERILEDชั้น2
มาตราส่วน 1:25

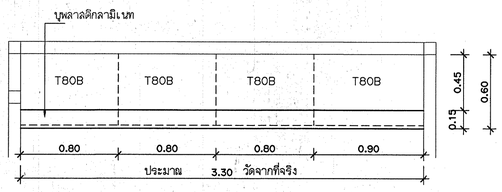

F5.8 **แปลนพื้น** ห้องเก็บของSTERILEDชั้น2
มาตราส่วน 1:25

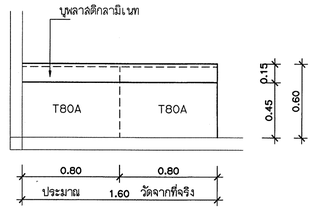

F5.9 **แปลนพื้น** ห้องเก็บของSTERILEDชั้น2
มาตราส่วน 1:25

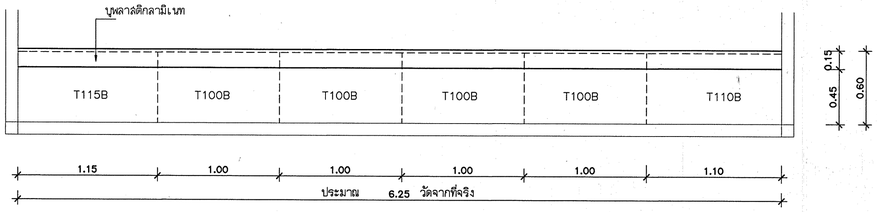

F5.7 **แปลนพื้น** ห้องเก็บของSTERILED ชั้น2
มาตราส่วน 1:25

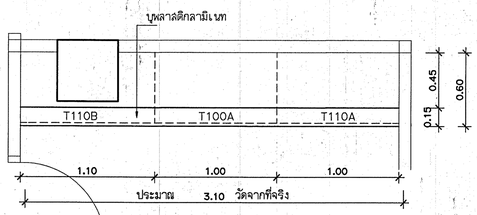

F5.10 **แปลนพื้น** ห้องเก็บอุปกรณ์วิสัญญี ชั้น3
มาตราส่วน 1:25

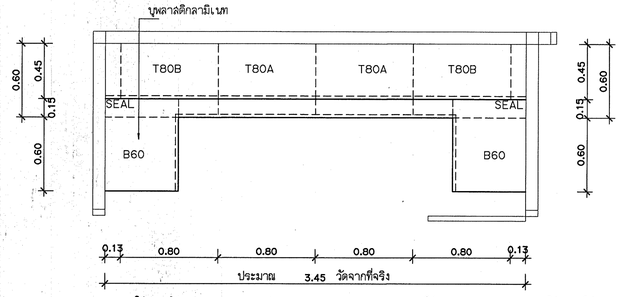

F5.11 **แปลนพื้น** ห้องเก็บเครื่องมือปราศจากเชื้อปราศจากเชื้อ ชั้น3
มาตราส่วน 1:25

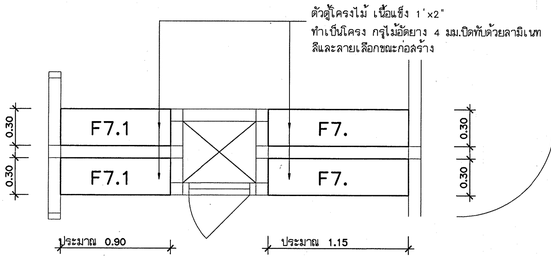

F7, F7.1 **แปลนพื้น** ทางเข้าเจ้าหน้าที่ ชั้น2
มาตราส่วน 1:25

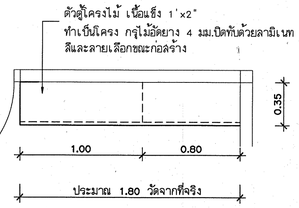

F7.2 **แปลนพื้น** ทางเข้าเจ้าหน้าที่ ชั้น2
มาตราส่วน 1:25

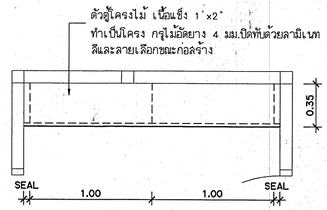

F7.3 **แปลนพื้น** ทางเข้าเจ้าหน้าที่ ชั้น2
มาตราส่วน 1:25

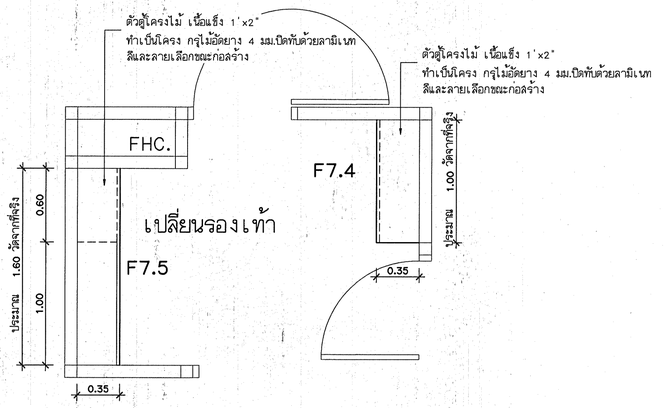

F7.4, F7.5 **แปลนพื้น** เปลี่ยนรองเท้า ชั้น2
มาตราส่วน 1:25

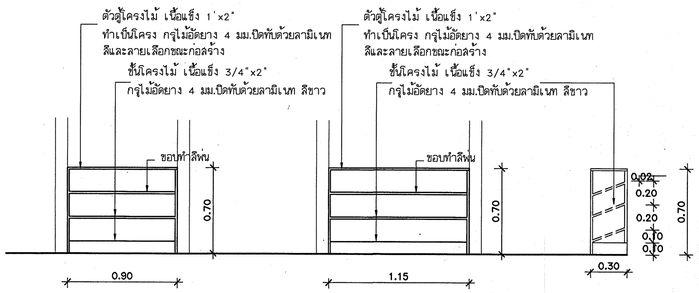

รูปด้านหน้า F7.1
มาตราส่วน 1:25

รูปด้านหน้า F7
มาตราส่วน 1:25

รูปด้านข้าง F7
มาตราส่วน 1:25

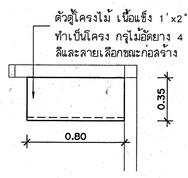

F7.6 **แปลนพื้น** เปลี่ยนรองเท้า ชั้น3
มาตราส่วน 1:25

หมายเหตุ ให้ดูรูปที่ F5.5,F5.6,F5.7,F5.8,F5.9,F5.10, F5.11 รูปด้านและรายละเอียดเหมือนกับ F5,F5.2 ทุกประการ ต่างกันที่ขนาดความยาว และจำนวนบาน

หมายเหตุ ให้ดูรูปที่ F7.2,F7.3, F7.4, F7.5, F7.6 รูปด้านและรายละเอียดเหมือนกับ F7,F7.1 ทุกประการ ต่างกันที่ขนาดความยาว

กองแบบแผน
กรมสนับสนุนบริการสุขภาพ
กระทรวงสาธารณสุข

แบบ
อาคารอุบัติเหตุ ผู้ป่วยหนัก ไตเทียมและผ่าตัด

ร่างแบบ	
ปริชา บ่วมทนต์	
งานสถาปัตยกรรม	
สถาปนิก สุมิตพร ชูศักดิ์วงศ์พิบูล์	
งานวิศวกรรมโยธา	
วิศวกรโยธา ชำนาญ บัญชาพรวิทยา	
งานสัมพันธภาพ	
สัมพันธภาพ	
นายช่างเขียน ปริชา บ่วมทนต์	
งานวิศวกรรมไฟฟ้า	
วิศวกรไฟฟ้า	
นายช่างไฟฟ้า ชิตินธ์ สุวรรณอาสา	
งานวิศวกรรมเครื่องกล	
วิศวกรเครื่องกล	
นายช่างเครื่องกล เวชยันต์ กลับกลิกซ์	
งานวิศวกรรมสุขาภิบาล	
วิศวกรสุขาภิบาล จิ.เจ๋ง เจียมภาษา	
นายช่างเครื่องกล สุกฤษ ลาชรมุ	
หมายเหตุสำหรับมาตรฐานอาคารและสิ่งก่อสร้าง 4	
กัญจนนิทร์ มิถาปนุตร	
ผู้อำนวยการกอง	
กลินทร์ วิเศษสินธุ์	

แสดงแบบ ขยายครุภัณฑ์

F5.5, F5.6, F5.7, F5.8, F5.9
F5.10, F5.11

F7, F7.1, F7.2,F7.3,F7.4,
F7.5, F7.6

แบบแสดงชุดที่ 10530	แผ่นที่ ID-17/18
	จำนวน 128
แก้ไขแบบ	
ข้อมูลอิเล็กโทรนิค	วันที่ 02/04/09

แบบก่อสร้างนี้เป็นงานลิขสิทธิ์ตามพระราชบัญญัติลิขสิทธิ์ พ้นหน้าที่หรือเผยแพร่โดยไม่ได้รับอนุญาต

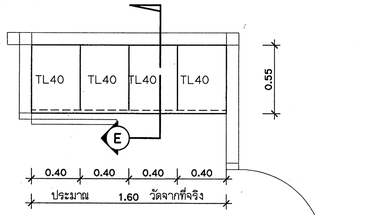

F6 **แปลนพื้น** เปลี่ยนเสื้อผ้า แพทย์-จนท. ชั้น1
มาตราส่วน 1:25

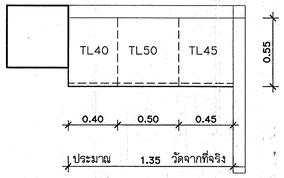

F6.1 **แปลนพื้น** เปลี่ยนเสื้อผ้าผู้ป่วย ชั้น 1
มาตราส่วน 1:25

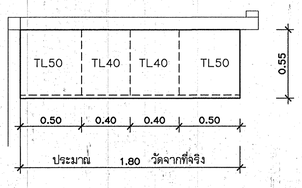

F6.2 **แปลนพื้น** ห้องเปลี่ยนเสื้อผ้าจนท.ชาย ชั้น 1
มาตราส่วน 1:25

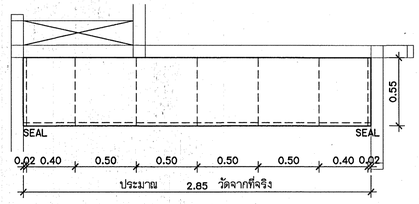

F6.3 **แปลนพื้น** ห้องเปลี่ยนเสื้อผ้าจนท.หญิง ชั้น 2
มาตราส่วน 1:25

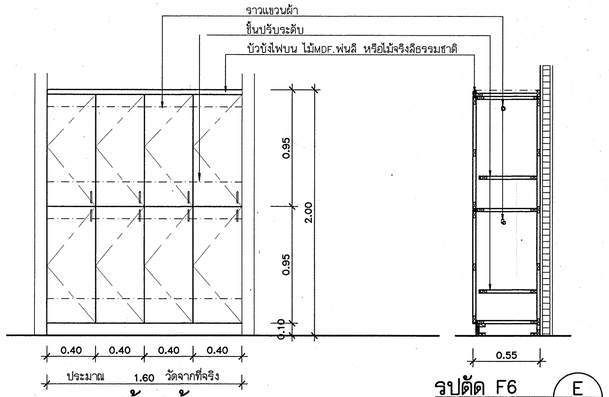

F6 **รูปด้านหน้า**
มาตราส่วน 1:25

รูปตัด F6 E
มาตราส่วน 1:25

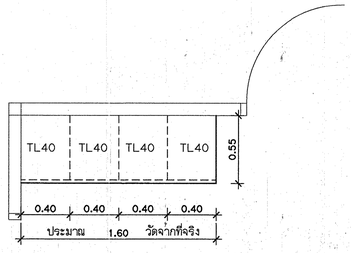

F6.5 **แปลนพื้น** ห้องเปลี่ยนเสื้อผ้าจนท.หญิง ชั้น 2
มาตราส่วน 1:25

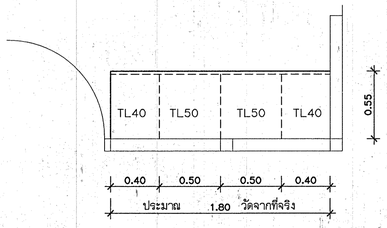

F6.4 **แปลนพื้น** ห้องเปลี่ยนเสื้อผ้าจนท.หญิง ชั้น 2
มาตราส่วน 1:25

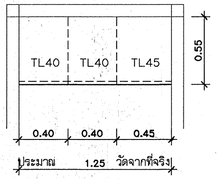

F6.6 **แปลนพื้น** ห้องเปลี่ยนเสื้อผ้าจนท.ชาย ชั้น 2
มาตราส่วน 1:25

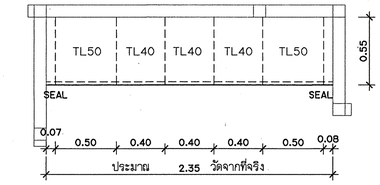

F6.7 **แปลนพื้น** ห้องเปลี่ยนเสื้อผ้าจนท.หญิง ชั้น 2
มาตราส่วน 1:25

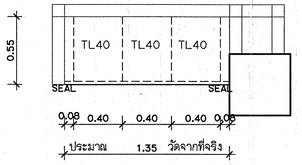

F6.8 **แปลนพื้น** ห้องเปลี่ยนเสื้อผ้าจนท.ชาย ชั้น 2
มาตราส่วน 1:25

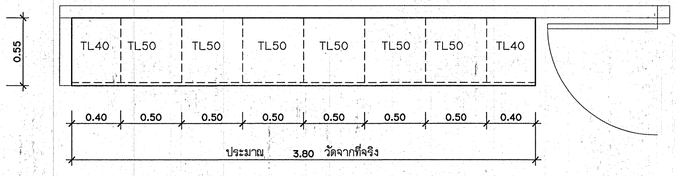

F6.9 **แปลนพื้น** ห้องเปลี่ยนเสื้อผ้าจนท.หญิง ชั้น 2
มาตราส่วน 1:25

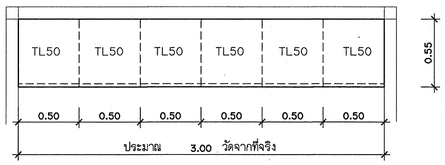

F6.10 **แปลนพื้น** ห้องเปลี่ยนเสื้อผ้าจนท.ชาย ชั้น 3
มาตราส่วน 1:25

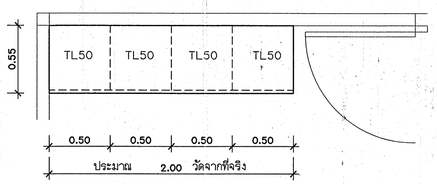

F6.11 **แปลนพื้น** ห้องเปลี่ยนเสื้อผ้าจนท.ชาย ชั้น 3
มาตราส่วน 1:25

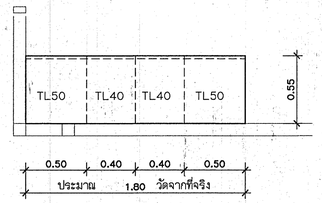

F6.12 **แปลนพื้น** ห้องเปลี่ยนเสื้อผ้าจนท.ชาย ชั้น 3
มาตราส่วน 1:25

หมายเหตุ ให้รูปตัด F6.1,F6.2,F6.3,F6.4,F6.5,F6.6,F6.7 ,F6.8, F6.9, F6.10, F6.11, F6.12
รูปด้านและรายละเอียดเหมือนกับ F6 ทุกประการ ต่างกันที่ขนาดความยาว

กองแบบแผน
กรมสนับสนุนบริการสุขภาพ
กระทรวงสาธารณสุข

แบบ
อาคารอุบัติเหตุ ผู้ป่วยหนัก ไตเทียมและผ่าตัด

ช่างเขียน	
ปริชา บ่วมทนต์	
งานสถาปัตยกรรม	
สถาปนิก ชุมิพร ชุติสวรรคพันธ์	
งานวิศวกรรมโยธา	
วิศวกรโยธา ชำนาญ บัญฑารวิทยา	
งานนิทรรศการ	
นิทรรศการ	
นายช่างศิลป์ ปริชา บ่วมทนต์	
งานวิศวกรรมไฟฟ้า	
วิศวกรไฟฟ้า	
นายช่างไฟฟ้า ชิตินธ์ สุวรรณอาคา	
งานวิศวกรรมเครื่องกล	
วิศวกรเครื่องกล	
นายช่างเครื่องกล เวชยันต์ กลิ่นกลิกณ์	
งานวิศวกรรมสุขาภิบาล	
วิศวกรสุขาภิบาล พิ.เชฐ เรียมภกษา	
นายช่างเครื่องกล ศุภชัย ล่ารบุญ	
หน่วยงานวิเคราะห์ฐานอาคารและสิ่งก่อสร้าง 4	
กัญจนพัทร์ สถาปนุสต	
ผู้ช่วยนายกทอง	
กลินทร์ วิเศษสินธุ์	

แสดงแบบ
ขยายครุภัณฑ์
F6, F6.1, F6.2, F6.3, F6.4
F6.5, F6.6,F6.7,F6.8,F6.9
F6.10,F6.11,F6.12

แบบแสดงชุดที่	แผ่นที่
10530	ID-18/18
	จำนวน 128

แก้ไขแบบ

ชื่อแฟ้มอิเล็กโทรนิค	วันที่
	02/04/09

แบบก่อสร้างนี้เป็นงานที่มีลิขสิทธิ์ตามพระราชบัญญัติลิขสิทธิ์
ห้ามนำไปใช้หรือแสดงแก่ใครโดยไม่ได้รับอนุญาต

ข้อกำหนดวัสดุ

ก. คอนกรีตและเหล็กเสริม

1. คอนกรีตโครงสร้าง และ คอนกรีตทับหน้าพื้นสำเร็จรูป

1.1 กำลังอัดประลัยของแท่งตัวอย่างทดลอบ รูปทรงกระบอก ø 15 × 30 ซม. ที่อายุ 28 วัน ตามวิธี ASTM C39 ไม่ต่ำกว่า 240 ksc. หรือ ใช้ค่า 80 % ของค่ากำลังประลัยของแท่งตัวอย่างทดลอบรูปลูกบาศก์ ขนาด 15 × 15 × 15 ซม. ที่อายุ 28 วันแทนก็ได้

1.2 การเก็บตัวอย่างคอนกรีตสำหรับทดลอบ

1.2.1 ให้ทำการเก็บตัวอย่างสำหรับทดลอบอย่างน้อย 1 ครั้ง ต่อการเทคอนกรีตใน 1 วัน หรือ อย่างน้อย 1 ครั้งต่อปริมาณคอนกรีต 100 ลบ.ม. ที่เทต่อเนื่องกัน หรือ อย่างน้อย 1 ครั้ง ต่อพ.ท. 450 ตร.ม. ที่เทต่อเนื่องกันสำหรับพื้น

1.2.2 ถ้าจำนวนตัวอย่างที่ได้จากข้อ 1.2.1 น้อยกว่า 5 ชุดต่อวัน จะต้องทำการสุ่มเก็บตัวอย่าง จากจุดต่างๆของอาคาร เพื่อให้ได้ชุดตัวอย่างไม่น้อยกว่า 5 ชุดต่อวัน

1.2.3 ถ้าปริมาณคอนกรีตที่เทใน 1 วัน น้อยกว่า 35 ลบ.ม. ให้เก็บตัวอย่าง 2 ชุด

1.2.4 ใน 1 ชุดตัวอย่าง ประกอบด้วยแท่งตัวอย่างทดลอบ 2 แท่ง เก็บจากจุดเดียวกัน และให้ใช้ค่าเฉลี่ยกำลังอัดประลัยของแท่งตัวอย่างทั้งสองนี้ เป็นค่ากำลังอัดประลัยของชุดตัวอย่างทดลอบนั้นๆ

1.2.5 แท่งตัวอย่างคอนกรีตสำหรับทดลอบจะต้องปฏิบัติตาม วิธีมาตราฐาน ASTM C31 และบ่มในสภาพชื้น

1.3 การยอมรับงานคอนกรีต

1.3.1 ผลการทดลอบกำลังอัดประลัย จะต้องเป็นไปตามข้อ ก. และ ข. ดังนี้

ก. ค่าเฉลี่ยของกำลังอัดประลัยของแท่งตัวอย่างทั้งหมดในการทดลอบ 3 ชุดตัวอย่างติดต่อกันไม่น้อยกว่า 240 ksc.

ข. ค่ากำลังประลัยของชุดตัวอย่างใดๆ(ค่าเฉลี่ยจาก 2 ตัวอย่าง) ไม่ต่ำกว่า 210 ksc.

1.3.2 ถ้าผลการทดลอบกำลังอัดประลัยไม่เป็นไปตามข้อ 1.3.1 ให้ปฏิบัติตามมาตราฐาน ACI 318-77 หัวข้อ 4.8.4 หรือ มาตราฐาน-สำหรับงานคอนกรีตเสริมเหล็ก ของวิศวกรรมสถานแห่งประเทศไทย หัวข้อ 3103 (ง)

1.4 ให้ผู้รับจ้างใช้คอนกรีตผสมเสร็จ (READY MIXED CONCRETE) ที่กำลังอัดต้องกำหนดไว้ในข้อ 1.1

-ในกรณีที่ผู้รับจ้าง มีความจำเป็นหรือประสงค์ที่จะทำการผสมเองบ้างในบางส่วน ของงานก่อสร้างให้กระทำได้โดย ผู้รับจ้างจะต้อง เสนอรายละเอียดรายการคำนวณส่วนผสม และผลการทดลอบให้ผู้ควบคุมงาน พิจารณาอนุญาตเสียก่อน ทั้งนี้กำลังอัดของคอนกรีตให้เป็นไปตามข้อ 1.1 โดยอนุโลม

1.5 ส่วนของคอนกรีตที่ผู้ควบคุมงาน พิจารณาเห็นว่า ไม่มีโครงสร้างหลักเช่น ครีบค.ล.ล. กระถางต้นไม้ ม้านั่ง ทางเท้า เป็นต้น อนุโลมให้ทำการผสม-เองได้ โดยใช้ส่วนผสมตามข้อกำหนด

2. เหล็กเสริม

2.1 ø หรือ RB หมายถึง เหล็กเส้นกลม ชั้นคุณภาพ SR24 ตาม ม.อ.ก. 20-2527

2.2 ᘜ หรือ DB หมายถึง เหล็กข้ออ้อย ชั้นคุณภาพ SD30 ตาม ม.อ.ก. 24-2527

ข. เหล็กโครงสร้างรูปพรรณ

ให้ใช้เหล็กตามมาตราฐาน ม.อ.ก. 1128-2537 แต่หากรูปแบบหน้าตัดใดของเหล็กยังไม่มีผู้ได้รับเครื่องหมายมาตราฐาน-ผลิตภัณฑ์อุตสาหกรรม อนุโลมให้ใช้ผลิตภัณฑ์ของโรงงานที่ได้รับเครื่องหมายมาตราฐานบางหน้าตัดได้

ค. เสาเข็ม

- เสาเข็มเจาะ

ให้ถือรายละเอียดเสาเข็มเจาะ(เอกสารเลขที่ 603/ค.ค./35)เป็นหลัก

- การทดลอบเสาเข็มผู้รับจ้างจะต้องทำการทดลอบ การรับน้ำหนักของเสาเข็มโดยวิธี STATIC LOAD TEST เพื่อเป็นข้อมูลประกอบในการพิจารณาการรับน้ำหนักของเสาเข็ม โดยมีรายละเอียดดังต่อไปนี้

1. จำนวนเสาเข็มทดลอบไม่น้อยกว่า 2 ต้น (2 จุดทดลอบ)
2. ตำแหน่งของเสาเข็มทดลอบให้อยู่ในดุลยพินิจของวิศวกรผู้ทำการทดลอบ
3. เสาเข็มทดลอบจะต้องไม่เป็นเสาเข็มที่ใช้รับน้ำหนักอาคาร
4. อนุโลมให้ใช้เสาเข็มที่ใช้รับน้ำหนักของอาคารเป็นเสาเข็มสมอ (ANCHOR PILES)
5. เงื่อนไขทั่วไปในการทดลอบ
   - น้ำหนักทดลอบสูงสุดเท่ากับ 2.5 เท่าของการรับน้ำหนักปลอดภัยของเสาเข็มแต่ละขนาด
   - ให้เพิ่มน้ำหนักบรรทุกบนเสาเข็มทดลอบเป็นขั้นๆ ขั้นละ 0.1 เท่าของน้ำหนักที่ทดลอบ
   - ก่อนเพิ่มน้ำหนักบรรทุกในขั้นต่อไป อัตราการทรุดตัวของเสาเข็มทดลอบจะต้องไม่เกิน 0.1 มม.ต่อ 20 นาที (0.30 มม.ต่อ 1 ชม.)
   - เมื่อเพิ่มน้ำหนักบรรทุกจนถึงน้ำหนักทดลอบสูงสุดแล้วให้คงไว้ 24 ชม.แล้วจึงทำการลดน้ำหนักบรรทุกเป็นขั้นๆ ขั้นละ 0.1 เท่าของน้ำหนักทดลอบสูงสุด
   - ก่อนการลดน้ำหนักขั้นต่อไป อัตราการคืนตัวของเสาเข็มทดลอบจะต้องไม่เกิน 0.1 มม.ต่อ 20 นาที
   - จดบันทึกค่าการทรุดตัวและการคืนตัว หลังจากการเพิ่มและลดน้ำหนักที่ 0,1,2,4,8,15,30,60 นาที และต่อไปทุกๆ 60 นาที
6. ผู้รับจ้างจะต้องเสนอรายงานผลการทดลอบให้กองแบบแผน พิจารณาเห็นชอบก่อนที่จะลงมือทำการก่อสร้างขั้นต่อไป
7. การยอมรับผลการทดลอบ
   - จะต้องไม่มี FAILURE ใน SETTLEMENT CURVE
   - TOTAL SETTLEMENT ที่น้ำหนักทดลอบสูงสุดไม่เกิน 25 มม.
8. ให้ผู้รับจ้างทำการทดลอบความสมบูรณ์ของเสาเข็ม(SEISMIC TEST) ทุกต้น หากพบว่าเสาเข็มต้นใดต้นหนึ่งเกิดความเสียหายหรือไม่สมบูรณ์ ผู้รับจ้างจะต้องเสนอวิธีการแก้ไขให้กองแบบแผนเพื่อพิจารณาก่อน ทั้งนี้ค่าใช้จ่ายในการแก้ไขให้อยู่ในความรับผิดชอบของผู้รับจ้าง

- เสาเข็มตอก

1. ก่อนลงมือทำการก่อสร้าง ผู้รับจ้างจะต้องเสนอรายละเอียดของเสาเข็มที่จะใช้ต่อกองแบบแผน เพื่อพิจารณา อนุมัติก่อน รายการเอกสารประกอบการพิจารณา
   - เอกสารแสดงคุณสมบัติของเสาเข็ม เช่น เส้นรอบรูป พื้นที่หน้าตัด คุณสมบัติของคอนกรีตที่ใช้ทำเสาเข็ม การเสริมเหล็กยัดแรง ฯลฯ เป็นต้น
   - สำเนาใบอนุญาตแสดงเครื่องหมายมาตราฐานผลิตภัณฑ์อุตสาหกรรม ของผู้ผลิต
   - เครื่องมือและรายการคำนวณ BLOW COUNT เพื่อใช้ในการตรวจสอบการตอกเสาเข็ม โดยวิศวกรคุณวุฒิ ไม่ต่ำกว่าสามัญวิศวกร พร้อมสำเนาใบประกอบวิชาชีพวิศวกรรมควบคุมของวิศวกรผู้รับผิดชอบในการตอกเสาเข็มของผู้รับจ้างและลงนามรับรองในเอกสาร
2. ในการตอกเสาเข็ม ผู้รับจ้างจะต้องจัดหาผู้ควบคุมงานประจำลานที่ก่อสร้างเพื่อจดบันทึก BLOW COUNT ของเสาเข็ม ทุกต้น
3. ผู้รับจ้างจะต้องระมัดระวังป้องกันมิให้เกิดความเสียหายต่ออาคารและทรัพย์สินข้างเคียง หากมีความเสียหายเกิดขึ้นเนื่องจาก การกระทำดังกล่าว ผู้รับจ้างจะต้องเป็นผู้รับผิดชอบชดใช้ทั้งสิ้น
4. ถ้ามีเสาเข็มชำรุดในระหว่างการตอก หรือ มีเหตุอื่นที่ทำให้ไม่สามารถตอกเสาเข็มตามตำแหน่งที่กำหนดไว้ในแบบได้ ผู้รับจ้างจะต้องเสนอรายละเอียดในการแก้ปัญหาโดยวิศวกรคุณวุฒิไม่ต่ำกว่าสามัญวิศวกร ต่อ วิศวกรผู้ควบคุมงาน เพื่อพิจารณาเห็นชอบเสียก่อน และให้ถือว่าการแก้ไขปัญหานี้เป็นส่วนหนึ่งของสัญญา ผู้รับจ้างจะถือเป็นข้อเรียกร้องเงินและเวลาเพิ่มไม่ได้
5. เสาเข็มที่นำมาใช้จะต้องมีเครื่องหมายมาตราฐานผลิตภัณฑ์อุตสาหกรรม และมีใบอ่างชัดเจนทุกต้น
6. ในการตอกเสาเข็มจริงในลานาม หากไม่สามารถตอกได้ตามความยาวที่กำหนด จากผลการเจาะสำรวจดิน ให้ผู้รับจ้างให้หยุดทำการตอกเสาเข็มแล้ว รายงานผลให้กองแบบแผนทราบ เพื่อหารือสรุปโดยไม่ถือเป็นข้ออ้างในการต่อสัญญา หากจะต้องใช้เสาเข็มยาวกว่าที่กำหนดตามที่ผู้รับจ้างเสนอมาให้อยู่ในความรับผิดชอบของผู้รับจ้าง

ค. การทดลอบดิน

1. ผู้รับจ้างจะต้องทำการเจาะสำรวจดินด้วยวิธี BORING TEST ตามเอกสารของกองแบบแผนเลขที่ 800/ด.ค./29 จำนวน 4 แผ่น
2. ตำแหน่งที่จะทำการเจาะสำรวจ รวมทั้งจำนวนจุดที่จะทำการเจาะสำรวจ ให้อยู่ในดุลพินิจ ของวิศวกรผู้ทำการทดลอบ ทั้งนี้จะต้องไม่น้อยกว่า 2 จุด และให้ใช้อัตราส่วนปลอดภัยไม่น้อยกว่า 2.5
3. ผู้รับจ้างจะต้องส่งรายงานผลการเจาะสำรวจดินให้ กองแบบแผน กรมสนับสนุนบริการสุขภาพ เพื่อพิจารณาก่อนดำเนินการต่อไป
4. คุณสมบัติของผู้ทำการเจาะทดลอบดิน จะต้องเป็นนิติบุคคลที่จดทะเบียนเพื่อการนี้ และมีวุฒิวิศวกร ลาซาวิศวกรรมสัมยา ตรวจสอบและลงนามรับรองผลการทดลอบ

หมายเหตุ

1. ในกรณีที่วัสดุหรืออุปกรณ์ก่อสร้างตามแบบ มีประกาศกำหนดมาตราฐานผลิตภัณฑ์อุตสาหกรรมแล้ว แต่ไม่มีผู้ได้รับใบอนุญาตแสดงเครื่องหมายมาตราฐานหรือมีผู้ได้รับใบแสดงแสดงเครื่องหมายไม่ถึง 2 ราย ผู้รับจ้างสามารถเลือกใช้วัสดุหรืออุปกรณ์ก่อสร้างซึ่งผลิตในประเทศเทียบเท่าได้โดยได้รับความเห็นชอบจากจากผู้ควบคุมงานและหากผู้ควบคุมงานมีข้อสงสัย ผู้รับจ้างจะต้องนำเอกสารรับรองคุณภาพมาแสดง
2. ในกรณีที่มีการตรวจพบภายหลังว่า วัสดุและอุปกรณ์ก่อสร้างซึ่งมีเครื่องหมายมาตราฐานประทับแสดง และหรือ ได้มีใบสำเนาอนุญาตแสดงเครื่องหมายมาตราฐานมาแสดงแล้วนั้น ไม่มีคุณภาพตามมาตราฐานผลิตภัณฑ์อุตสาหกรรมที่กำหนดไว้ ผู้รับจ้างจะต้องรับผิดชอบทำการแก้ไขให้ถูกต้อง โดยจะคิดเงินและเวลาเพิ่มจากผู้ว่าจ้างไม่ได้
3. ในกรณีที่มีการยกเลิกผลิตภัณฑ์ ซึ่งเคยได้รับใบอนุญาตให้แสดงเครื่องหมายมาตราฐานผลิตภัณฑ์อุตสาหกรรมภายหลังเป็นสัญญาก่อสร้างและมีประกาศผลิตภัณฑ์อื่นให้ได้รับใบอนุญาตให้แสดงเครื่องหมายมาตราฐานผลิตภัณฑ์อุตสาหกรรมขึ้นมาใหม่ ผู้รับจ้างสามารถใช้วัสดุ อุปกรณ์ก่อสร้างที่มีระบุไว้ ทั้งที่ยกเลิกไปแล้ว (เฉพาะผลิตภัณฑ์ที่คงเหลืออยู่ และได้รับใบอนุญาตให้แสดงเครื่องหมายมาตราฐานผลิตภัณฑ์เท่านั้น) และที่ประกาศขึ้นมาใหม่ได้
4. การนำมาใช้หรือการติดตั้งวัสดุและอุปกรณ์ใดๆ ที่ระบุในแบบหรือรายการก่อสร้าง จะต้องทำให้เรียบร้อยถูกต้อง ตามกรรมวิธีของผู้ผลิตทุกประการ หากผู้ควบคุม-งานก่อสร้างมีข้อสงสัยใดๆเกี่ยวกับการใช้งาน การติดตั้งหรือคุณภาพของวัสดุและอุปกรณ์ที่ว่ากล่าว ผู้รับจ้างจะต้องแสดงเอกสารรับรองการติดตั้งและเอกสารยืนยันว่าเป็นวัสดุอุปกรณ์การก่อสร้างของผู้ผลิต

5. ให้ผู้รับจ้าง เสนอมาตรการป้องกันการพังทะลายของดินรอบ บริเวณก่อสร้างให้คณะกรรมการตรวจการจ้าง ก่อนดำเนินการขุดดิน เพื่อทำชั้นใต้ดิน หรือฐานราก

กองแบบแผน
กรมสนับสนุนบริการสุขภาพ
กระทรวงสาธารณสุข

แบบบ
อาคารอุบัติเหตุ ผู้ป่วยหนัก
ไตเทียมและผ่าตัด

ช่างเขียน/ช่างสิทป์	
ช่าตรี ปัญญาพรวิทยา	
สถาปนิก	
ดุลภิพร จุติล้างผลิตผล์	
วิศวกรไฟฟ้า	
ช่าตรี ปัญญาพรวิทยา	
นิพนภาร/นายช่างสิทป์	
ปรีชา บ่วงทองแดง	
วิศวกรไฟฟ้า/นายช่างไฟฟ้า	
นิติกร์ ลูวรรณยอดคา	
วิศวกรเครื่องกล/นายช่างเครื่องกล	
เวย์ยันต์ กลันลิกร	
วิศวกรสุขาภิบาล	
ดิเรษฐ เรียมภาษา	
หนกลุ่มงานทำรับมาตรฐานอาคารและสิ่งก่อสร้าง 4	
กัญจนจิกา สถาปนุตร	
ผู้อำนวยการกอง	
กลินทร์ วิเศษสินธุ์	

แสดงแบบ

ข้อกำหนดวัสดุ

แบบแสดงชุดที่	แผ่นที่
10530	S-01
	จำนวน 128

แก้ไขแบบ

ชื่อแฟ้มอิเล็คโทรนิค	วันที่

แบบก่อสร้างนี้เป็นงานที่มีลิขสิทธิ์ตามพระราชบัญญัติลิขสิทธิ์ ห้ามทำเป็นสำเนาและเผยแพร่โดยไม่ได้รับอนุญาต

STANDARD DETAILS FOR REINFORCE CONCRETE

1. ความหนาของคอนกรีตที่หุ้มเหล็กเสริม วัดจากผิวเหล็กเสริมชั้นนอกสุด

	ระยะต่ำสุด (ซม.)
1.1 เทหล่อลงกับดินโดยตรง เช่น พื้นวางบนดิน ฯลฯ	6
1.2 เมื่อถอดแบบแล้วฝังดินดิน เช่น ฐานราก เสาตอม่อ คานคอดิน ฯลฯ	4
1.3 เสาตาน เหล็กเสริมบนของพื้นกันสาด และ รางน้ำ ดลล.	3
1.4 พื้นทั่วไป ผนัง ดลล.	2

สำหรับโครงสร้างที่มีส่วนฝังดินอยู่ต่อเนื่องกัน ให้ใช้วิธีเพิ่มความหนาของคอนกรีตส่วนที่ไม่ฝังดิน ดังรูป

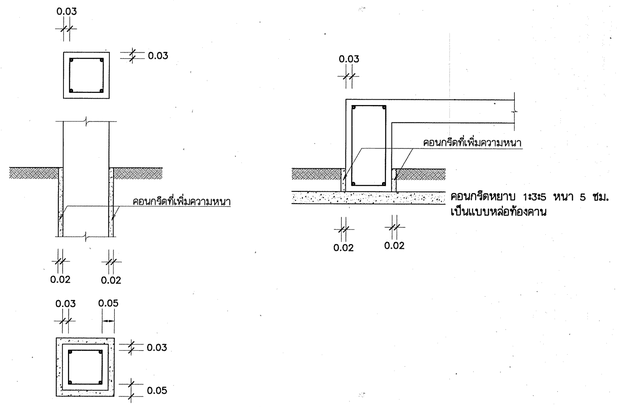

2. การจัดระยะเรียงของเหล็กเสริม

2.1 ให้โครงสร้างที่มีเหล็กเสริมตั้งแต่สองชั้นไป จะต้องจัดให้เหล็กเสริมเรียงตรงกันทุกชั้น

2.2 เหล็กเสริมบน หรือ เหล็กเสริมล่างในคานที่มีสองชั้นขึ้นไป ต้องจัดให้ระยะช่องว่างระหว่างผิวของเหล็กเสริมแต่ละชั้น-ไม่น้อยกว่า 2.5 ซม. และไม่เกิน 3 ซม.

2.3 เหล็กเสริมในเสาจะต้องมีระยะช่องว่างระหว่างเหล็กเสริมแต่ละเส้น ไม่น้อยกว่า 3 ซม.

3. การงอปลายเหล็กเสริม

3.1 ของอ 180° และ ของอ 90°

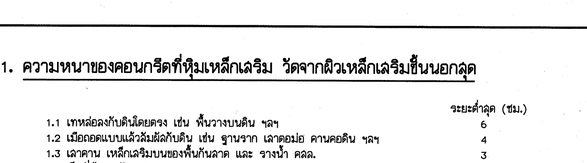

ของอ 180° ของอ 90°

ขนาดเหล็ก	D ซม.	ของอ 180°		ของอ 90°	
		A ซม.	J ซม.	A ซม.	J ซม.
DB 10	6.0	13.0	8.0	16.7	16.0
DB 12	7.2	14.4	9.6	20.0	19.2
DB 16	9.6	17.8	12.8	26.7	25.6
DB 20	12.0	21.4	16.0	33.4	32.0
DB 25	15.0	27.9	20.0	41.8	40.0

3.2 เหล็กปลอก (ของอ 135°)

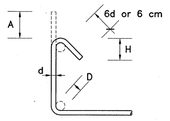

ขนาดเหล็ก	D ซม.	A ซม.	H (ประมาณ) ซม.
ø 6มม.	2.4	7.8	5.5
ø 9มม.	3.6	8.7	6.1

4. ระยะต่อทาบและระยะฝัง

4.1 เหล็กรับแรงดึง (ระยะ S1 ในแบบ)

ขนาดเหล็ก	ระยะต่อทาบ ซม.		ระยะฝัง ซม.	
	เหล็กบน	เหล็กอื่นๆ	เหล็กบน	เหล็กอื่นๆ
DB 10	36	36	30	30
DB 12	45	45	30	30
DB 16	60	60	40	30
DB 20	80	76	60	45
DB 22	100	92	75	52
DB 25	130	120	95	70

หมายเหตุ เหล็กบน หมายถึง เหล็กเส้นที่วางในแนวราบ และมีคอนกรีตหล่ออยู่ใต้เหล็กเส้นนั้นมากกว่า 30 ซม.ขึ้นไป

4.2 เหล็กรับแรงอัด (ระยะ S2 ในแบบ)

ขนาดเหล็ก	ระยะต่อทาบ ซม.
DB 10	30
DB 12	32
DB 16	45
DB 20	55
DB 22	60
DB 25	70

4.3 ระยะทาบเหล็กเส้นกลม ø 6มม.เท่ากับ 30 ซม. และ ø 9มม. เท่ากับ 40 ซม.

4.4 ระยะทาบที่กำหนดไว้ จะต้องอยู่ในเงื่อนไขต่อไปนี้

4.4.1 จำนวนเหล็กที่ต่อจะต้องไม่เกินครึ่งของจำนวนเหล็กทั้งหมดในหน้าตัดขึ้น ภายในระยะห่าง 40 เท่าของ ø เหล็ก

4.4.2 จุดต่อจะต้องไม่อยู่ในบริเวณที่ เกิดหน่วยแรงสูงสุด

4.4.3 ให้เสริมเหล็กปลอก ø 6มม.@0.10ม.ตลอดความยาวทาบเหล็กทั้งในเสาและคาน

4.4.4 การต่อทาบเหล็กผิวเรียบในพื้น ให้ผูกด้วยลวดเหล็ก เป็นคอนๆ ทุกระยะ 10 ซม.

4.5 เหล็กเส้นใดกว่า 25 มม.ให้ต่อโดยวิธีเชื่อมปลาย และรอยเชื่อมต้องสามารถรับแรงดึงได้ไม่น้อยกว่าร้อยละ 125 ของค่ากำลังลากของเหล็กที่ระบุไว้

5. ตำแหน่งการต่อเหล็ก

ตำแหน่งที่เหมาะสมในการต่อเหล็กเสริม แสดงโดยพื้นที่แรเงาในรูปต่อไปนี้

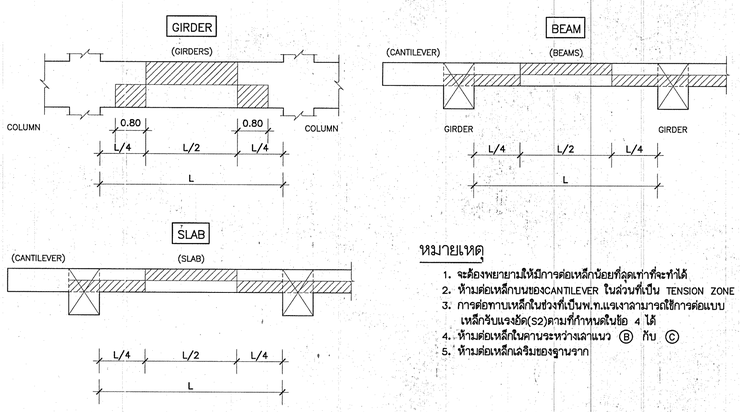

หมายเหตุ

1. จะต้องพยายามให้มีการต่อเหล็กน้อยที่สุดเท่าที่จะทำได้
2. ห้ามต่อเหล็กบนของCANTILEVER ในส่วนที่เป็น TENSION ZONE
3. การต่อทาบเหล็กในช่วงที่เป็นพ.ท.แรงเฉลามารถใช้การต่อแบบเหล็กรับแรงอัด(S2)ตามที่กำหนดในข้อ 4 ได้
4. ห้ามต่อเหล็กในคานระหว่างเสาแนว Ⓑ กับ Ⓒ
5. ห้ามต่อเหล็กเสริมของฐานราก

6. การต่อเหล็กเสา

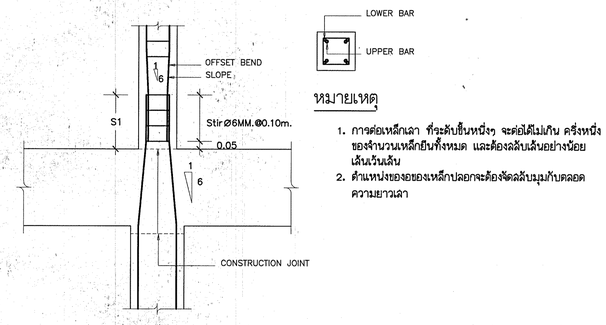

หมายเหตุ

1. การต่อเหล็กเสา ที่ระดับชั้นหนึ่งๆ จะต่อได้ไม่เกิน ครึ่งหนึ่งของจำนวนเหล็กยืนทั้งหมด และต้องสลับเส้นอย่างน้อยเส้นเว้นเส้น
2. ตำแหน่งของของเหล็กปลอกจะต้องจัดสลับมุมกับตลอดความยาวเสา

7. TYPICAL ANCHORAGE DIAGRAM

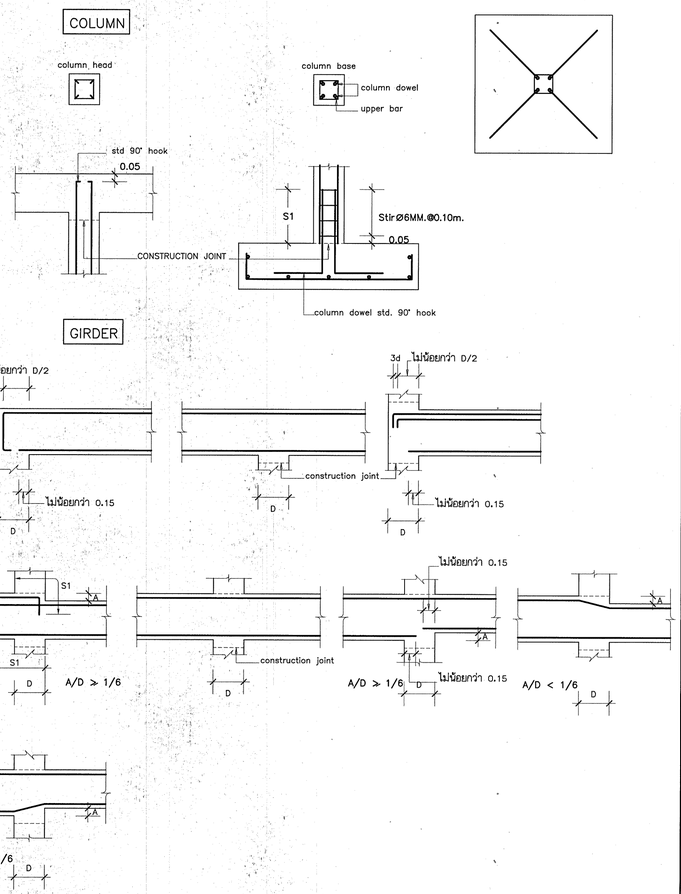

กองแบบแผน
กรมสนับสนุนบริการสุขภาพ
กระทรวงสาธารณสุข

แบบ

อาคารอุบัติเหตุ ผู้ป่วยหนัก ไตเทียมและผ่าตัด

ช่างเขียน/ช่างสิลป์	
ช่าตรี ปัญฑพรวิทยา	
สถาปนิก	
สุมิพพ ชุติตำรงค์พันธ์	
วิศวกรโยธา	
ช่าตรี ปัญฑพรวิทยา	
มัณฑนากร/นายช่างสิลป์	
ปริชา บ่วงทอง	
วิศวกรไฟฟ้า/นายช่างไฟฟ้า	
นิติพงษ์ สุวรรณยาคา	
วิศวกรเครื่องกล/นายช่างเครื่องกล	
เวชยันต์ กลันตพิกร	
วิศวกรสุขาภิบาล	
พิเชฐ เรียมกาฬา	
หน่วยสนับสนุนทางวิชาการและสิ่งก่อสร้าง 4	
ปัญจพักร์ สถาปนสุต	
ผู้อำนวยการกอง	
กลิษกร์ วิเศษสินธุ์	

แสดงแบบ

แบบมาตรฐานการเสริมเหล็ก

แบบแสดงที่	แผ่นที่
10530	S-02
	จำนวน 128

แก้ไขแบบ

ชื่อผู้เขียนแบบ	วันที่

แบบก่อสร้างนี้เป็นงานลิขสิทธิ์ตามพระราชบัญญัติลิขสิทธิ์ ห้ามนำไปใช้หรือเผยแพร่โดยไม่ได้รับอนุญาต

STANDARD DETAILS FOR REINFORCE CONCRETE

BEAM

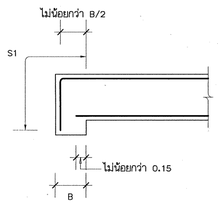

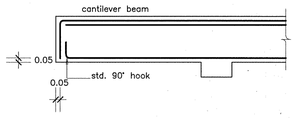

SLAB

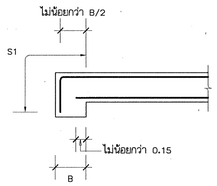

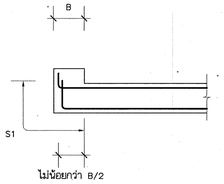

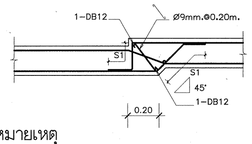

การลดระดับพื้น

หมายเหตุ

ในกรณีที่คานตัวใดตัวหนึ่ง ไม่มีการขยายการวางเหล็กเสริมตามความยาว หรือที่มีการขยายเหล็กเสริมตามยาว แต่ในรายละเอียดไม่ตรงกับยังคาน หรือส่วนขยายทางด้านฉลาปัดยกรรม ให้ผู้รับจ้างเสนอรายละเอียดขยายแบบคานตามยาว เพื่อเสนอวิศวกรผู้ควบคุมงานก่อนลงมือก่อสร้างในส่วนนั้นๆ

8. ขยายการวางเหล็กที่คานชิดด้านใดด้านหนึ่งของเสา

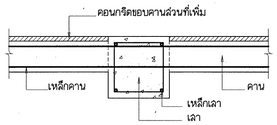

9. เหล็กเสริมรอบช่องเปิด พื้นและคาน
REINFORCEMENT FOR SLAB OPENING

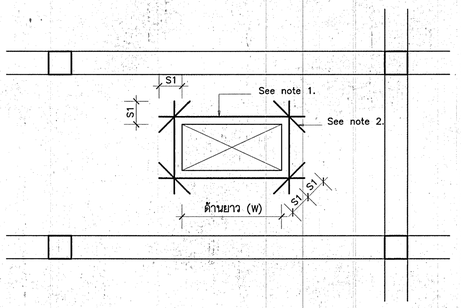

NOTE

1.

W, m.	SIDE REINFORCEMENT
0.15–0.40	2–DB12
0.40–0.80	2–DB16

2. DIAGONAL BARS 2–DB12
3. ถ้า W น้อยกว่า 0.30 ม. ไม่ต้องใส่ DIAGONAL BAR
4. ช่องเปิดที่เล็กกว่า 0.15×0.15 ไม่ต้องเสริมเหล็กรอบช่องเปิด

	h<0.10	h>0.10
	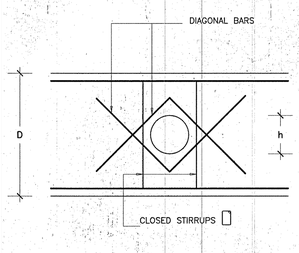	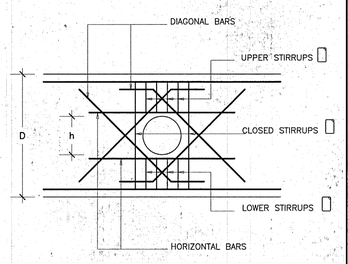
DIAGONAL BARS	4–DB12	8–DB12
CLOSED STIRRUPS	2–RB12	2–RB12
HORIZONTAL BARS	–	4–DB12
UPPER AND LOWER STIRRUPS	–	4–RB9

หมายเหตุ

1. ถ้า h น้อยกว่า D/10 ไม่ต้องเสริมเหล็กรอบช่องเปิด
2. DIAGONAL BARS และ HORIZONTAL BARS ให้เสริมที่ด้านข้างคาน 2 ด้าน
3. ระยะของเหล็กเสริม

4. ระยะของช่องเปิด
   h ต้องไม่เกิน D/4
   L1 ไม่น้อยกว่า 3 เท่าของ h1
   L2 ไม่น้อยกว่า 3 เท่าของ h3

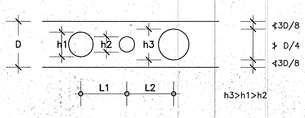

กองแบบแผน
กรมสนับสนุนบริการสุขภาพ
กระทรวงสาธารณสุข

แบบ
อาคารอุบัติเหตุ ผู้ป่วยหนัก ไตเทียมและผ่าตัด

ช่าง เขียน/ช่างสิทป์	
ช่าตรี ปัญญาพรวิทยา	
ลดาปิติ	
ดุลิพล จุติสำรองพันธ์	
วิศวกรโยธา	
ช่าตรี ปัญญาพรวิทยา	
มัณฑนากร/นายช่างสิทป์	
ปรีชา บ่วงทองดี	
วิศวกรไฟฟ้า/นายช่างไฟฟ้า	
นิติธี สุวรรณอาสา	
วิศวกรเครื่องกล/นายช่างเครื่องกล	
เวชยันต์ กลันสิกร	
วิศวกรสุขาภิบาล	
พิเชฐ เชียงกรษา	
หมวดผู้ออานวยการกองแบบและสิ่งก่อสร้าง 4	
ภัสชนลักษ์ ลดาปิติ	
ผู้อำนวยการกอง	
กลินทร์ วิเศษสินธุ์	

แสดงแบบ
แบบมาตรฐานการเสริมเหล็ก

แบบเลขที่	แผ่นที่
10530	S-03
	จำนวน 123

แก้ไขแบบ

ชื่อแฟ้มอิเล็คโทรนิค | วันที่

แบบก่อสร้างนี้เป็นงานลิขสิทธิ์ตามพระราชบัญญัติลิขสิทธิ์ ห้ามนำไปใช้หรือเผยแพร่โดยไม่ได้รับอนุญาต

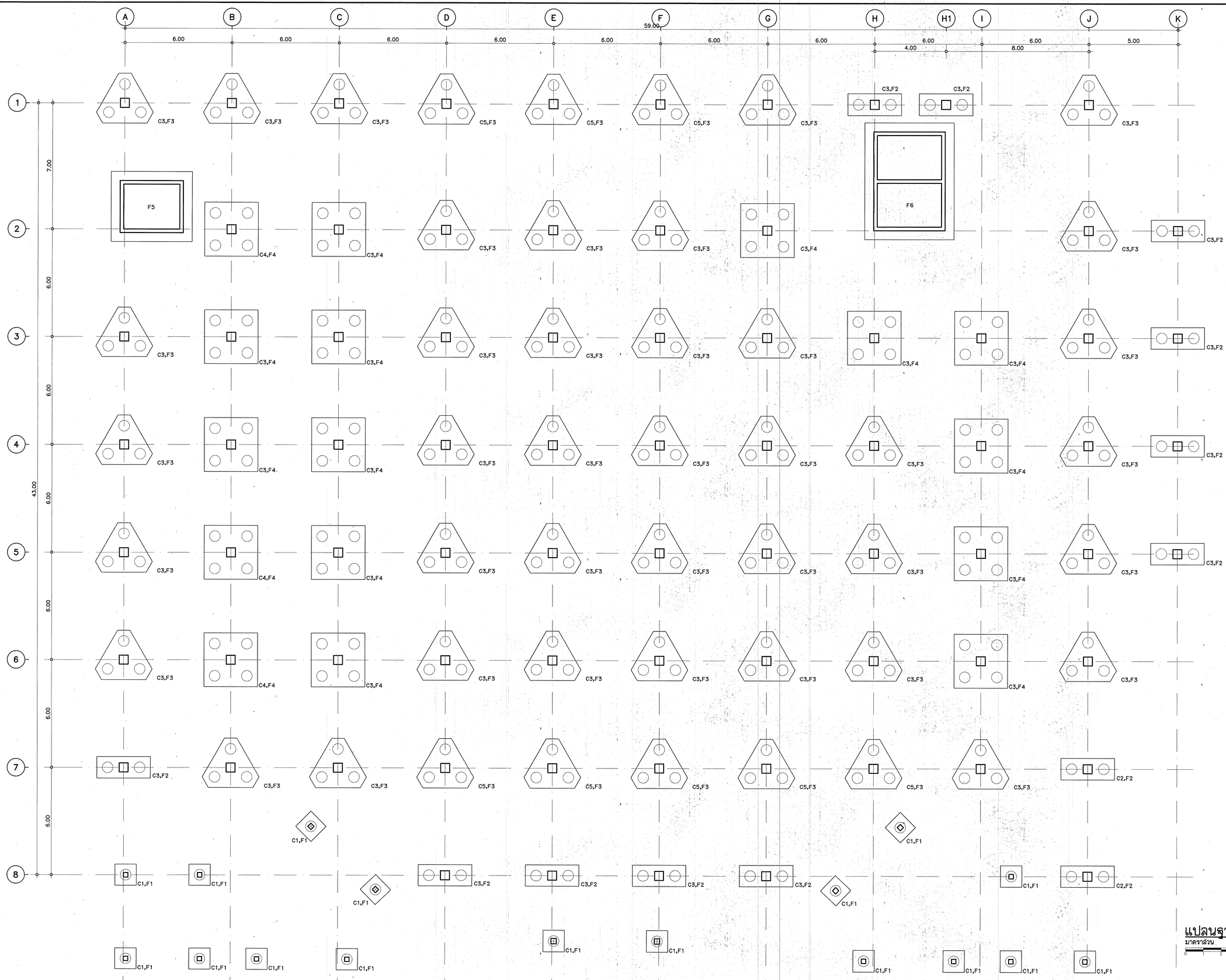

กองแบบแผน

กรมสนับสนุนบริการสุขภาพ
กระทรวงสาธารณสุข

แบบ

อาคารอุบัติเหตุ ผู้ป่วยหนัก ไตเทียมและผ่าตัด

ช่างเขียน/ช่างศิลป์	
ชำเรือ บัญชาพรวิทยา	
ลดาเบิก	
สุดิเพร จุติสำระพันธ์	
วิศวกรโยธา	
ชำเรือ บัญชาพรวิทยา	
นักสถาปัตย์/นายช่างศิลป์	
ปรีชา บวสกนต์	
วิศวกรไฟฟ้า/นายช่างไฟฟ้า	
นิติกรี สุวรรณสาลา	
วิศวกรเครื่องกล/นายช่างเครื่องกล	
เวช์ภัณฑ์ กลันสิกร	
วิศวกรสุขาภิบาล	
จิเชฐ เชี่ยวภาษา	
หน่วยงานทำบัญชีมาตรฐานราคาและสิ่งก่อสร้าง 4	
ณัฐพงษ์ ลดาเบิกสุด	
ผู้อำนวยการกอง	
กลินทร์ วิเศษสินธุ์	

แสดงแบบ

แปลนฐานราก,เสา

แบบแสดงชุดที่	แผ่นที่
10530	S-04
	จำนวน 128

แก้ไขแบบ

ชื่อเฟล์อิเล็คโทรนิค	วันที่

แบบก่อสร้างนี้เป็นงานลิขสิทธิ์ตามพระราชบัญญัติลิขสิทธิ์
ห้ามนำไปใช้หรือเผยแพร่โดยไม่ได้รับอนุญาต

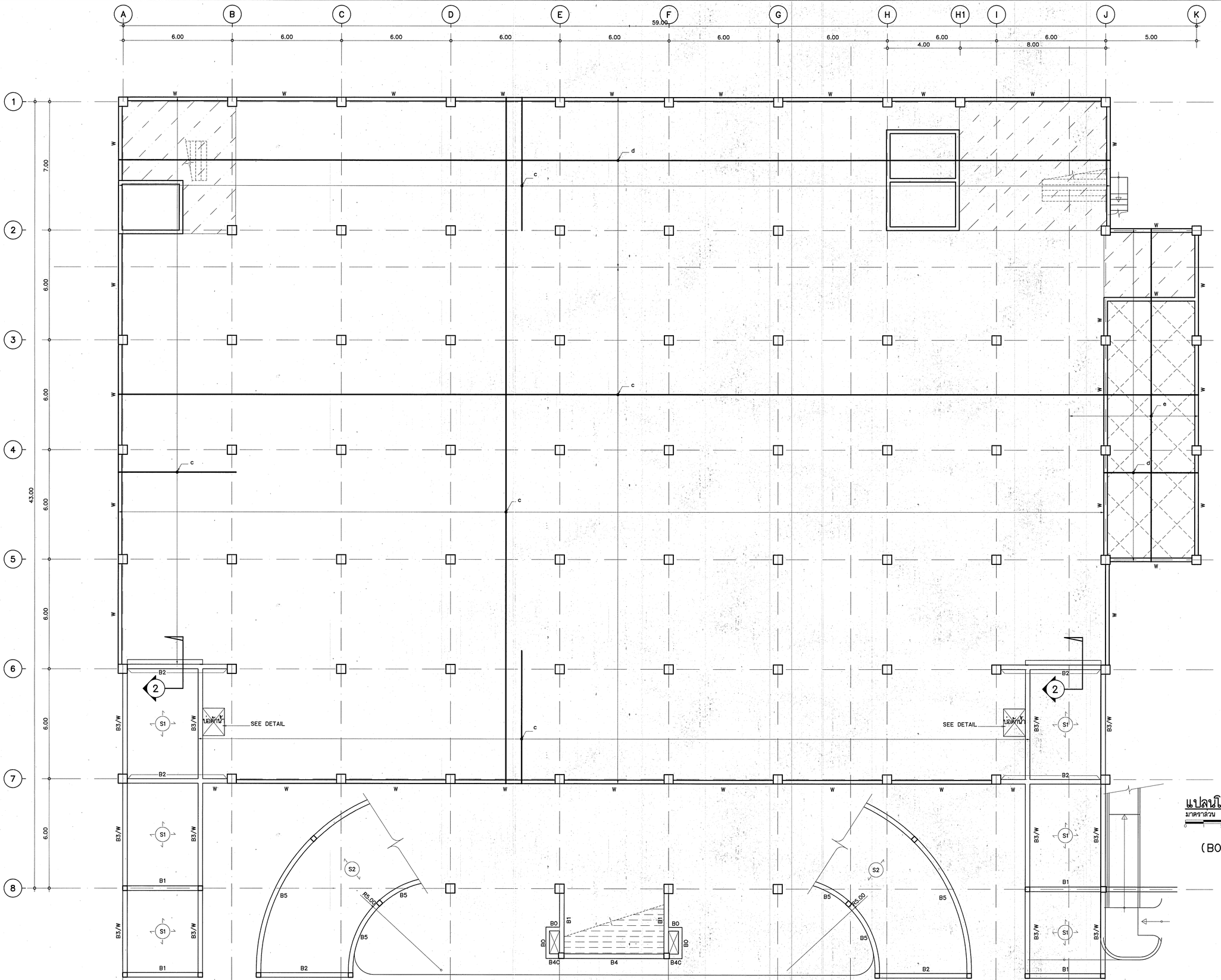

สัญญลักษณ์

- เสริมคอนกรีตหนา 0.10 m.
- พื้น RC.FLAT SLAB หนา 0.35 m.

a = DB16 @ 0.20 m.
b = DB16 @ 0.15 m.
c = DB12 @ 0.20 m.
d = DB12 @ 0.125 m.
e = DB16 @ 0.10 m.
f = DB12 @ 0.40 m.

แปลนโครงสร้างชั้นใต้ดิน

มาตราส่วน 1:100

(BOTTOM BAR)

กองแบบแผน
กรมสนับสนุนบริการสุขภาพ
กระทรวงสาธารณสุข

แบบ
อาคารอุบัติเหตุ ผู้ป่วยหนัก ไตเทียมและผ่าตัด

ช่างเขียน/ช่างศิลป์	
ช่าตรี บัญชาควริยา	
ลถาปนิก	
อุดมิพร จุติช่างศิพย์	
วิศวกรโยธา	
ช่าตรี บัญชาควริยา	
นิสิตนาก/นายช่างศิลป์	
ปรีช่า นวลทนงค์	
วิศวกรไฟฟ้า/นายช่างไฟฟ้า	
นิติกรี สุวรรณอาคา	
วิศวกรเครื่องกล/นายช่างเครื่องกล	
เวชยันต์ กลันติกร	
วิศวกรสุขาภิบาล	
พิเชฐ เขียวภายา	
หน่วยงานทำหน้าสถาปนิกและวิศวกรผู้ออกแบบและสั่งก่อสร้าง 4	
ภัสพงษ์กร ลถาปนิก	
ผู้อำนวยการกอง	
กลินทร์ วิเศษสินธุ์	

แสดงแบบ
แปลนโครงสร้างชั้นใต้ดิน
(BOTTOM BAR)

แบบแสดงที่	แผ่นที่
10530	S-05
	จำนวน 128

แก้ไขแบบ

ชื่อแฟ้มอิเล็กโทรนิค | วันที่

แบบก่อสร้างนี้เป็นงานลิขสิทธิ์ของกรมการกันสิทธิ์ลิขสิทธิ์
ห้ามนำไปใช้หรือแสดงหรือแก้ไขโดยไม่ได้รับอนุญาต

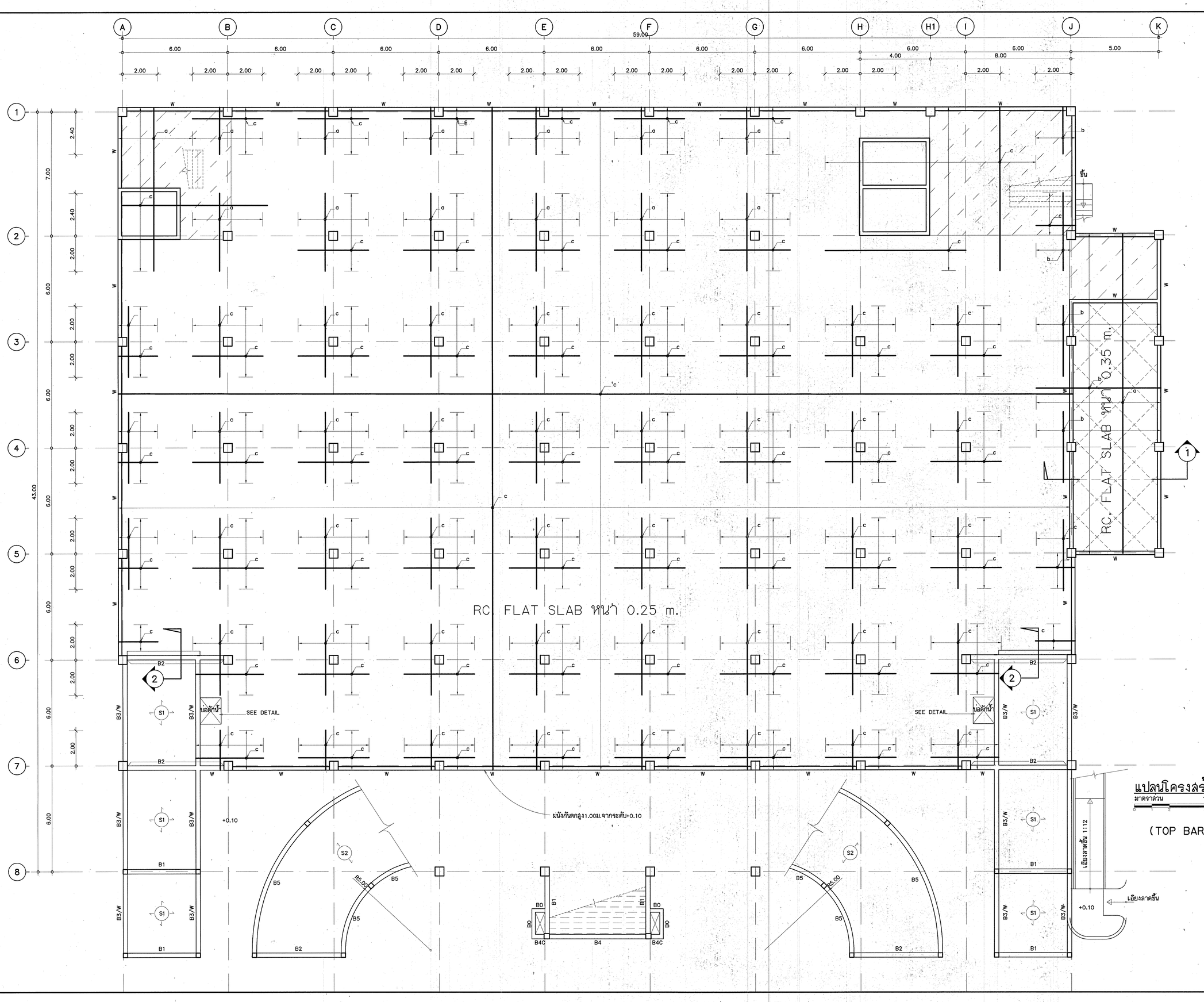

สัญญลักษณ์

เสริมคอนกรีตหนา 0.10 m.

พื้น RC.FLAT SLAB หนา 0.35 m.

a = DB16 @ 0.20 m.
b = DB16 @ 0.15 m.
c = DB12 @ 0.20 m.
d = DB12 @ 0.125 m.
e = DB16 @ 0.10 m.
f = DB12 @ 0.40 m.

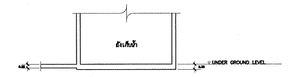

รูปตัด 1-1

แปลนโครงสร้างชั้นใต้ดิน

มาตราส่วน 1:100

(TOP BAR)

กองแบบแผน
กรมสนับสนุนบริการสุขภาพ
กระทรวงสาธารณสุข

แบบ
อาคารอุบัติเหตุ ผู้ป่วยหนัก ไตเทียมและผ่าตัด

ช่างเขียน/ช่างศิลป์	
ชาตรี บัญชาพรวิทยา	
สถาปนิก	
สุมิพร จุติต่างหัพย์	
วิศวกรโยธา	
ชาตรี บัญชาพรวิทยา	
นิสิตนักศึกษา/นายช่างศิลป์	
ปรีชา บ่วมทนต์	
วิศวกรไฟฟ้า/นายช่างไฟฟ้า	
นิติกรี สุวรรณยาคา	
วิศวกรเครื่องกล/นายช่างเครื่องกล	
เวย์บีนี้ กลิ่นสิกร	
วิศวกรสุขาภิบาล	
พิเชฐ เที่ยงภาษา	
หนกฎมายกำหนดรูปลักษณะสิ่งก่อสร้าง 4	
ณัฐพนิกา สถาปนสุต	
ผู้อำนวยการกอง	
กลินทร์ วิเคราะห์นฤ	

แสดงแบบ
แปลนโครงสร้างชั้นใต้ดิน
(TOP BAR)

แบบแปลนที่	แผ่นที่
10530	S-06
	จำนวน 128

แก้ไขแบบ

ชื่อแฟ้มอิเล็คโทรนิค	วันที่

แบบก่อสร้างนี้เป็นงานลิขสิทธิ์ตามพระราชบัญญัติลิขสิทธิ์ ห้ามนำไปใช้หรือแสดงหรือดัดแปลงโดยไม่ได้รับอนุญาต

สัญญลักษณ์

a = DB16 @ 0.20 m.
b = DB16 @ 0.15 m.
c = DB12 @ 0.20 m.
d = DB12 @ 0.125 m.
e = DB16 @ 0.10 m.
f = DB12 @ 0.175 m.
g = DB12 @ 0.30 m.
h = DB12 @ 0.15 m.

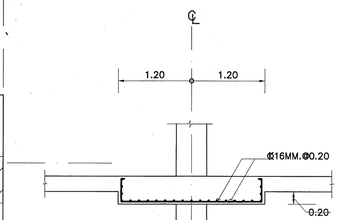

แบบขยาย DP1

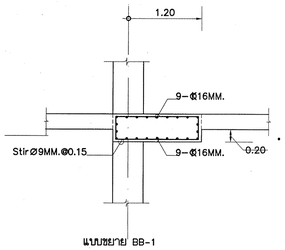

แบบขยาย BB-1

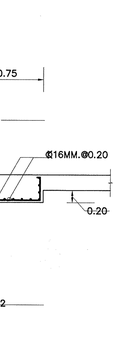

แบบขยาย DP2

แปลนโครงสร้างชั้นที่ 1
1:100
(BOTTOM BAR)

กองแบบแผน
กรมสนับสนุนบริการสุขภาพ
กระทรวงสาธารณสุข

แบบ
อาคารอุบัติเหตุ ผู้ป่วยหนัก ไตเทียมและผ่าตัด

ช่างเขียน/ช่างดีไซน์	
ช่างที่ ปัญญาพรวิทยา	
สถาปนิก	
อุดมพร จุติสำรองศิลป์	
วิศวกรโยธา	
ช่างที่ ปัญญาพรวิทยา	
นักพนาการ/นายช่างดีไซน์	
ปรีชา บัวแทนงค์	
วิศวกรไฟฟ้า/นายช่างไฟฟ้า	
นิติกรี อุวรรณยาคา	
วิศวกรเครื่องกล/นายช่างเครื่องกล	
เวชยันต์ กลิ่นสิงกร	
วิศวกรสุขาภิบาล	
พิเชฐ เขียวภาษา	
หมายเหตุ	
ผู้จัดทำ สถาปนิก	
ผู้อำนวยการกอง	
กลินทร์ วิเศษสินธุ์	

แสดงแบบ
แปลนโครงสร้างชั้นที่ 1
(BOTTOM BAR)

แบบแสดงที่	แผ่นที่
10530	S-07
	จำนวน 128

แก้ไขแบบ

ชื่อแฟ้มอิเล็กโทรนิค	วันที่

แบบก่อสร้างนี้เป็นงานอันมีลิขสิทธิ์ตามพระราชบัญญัติลิขสิทธิ์
ห้ามนำไปใช้หรือเผยแพร่โดยไม่ได้รับอนุญาต

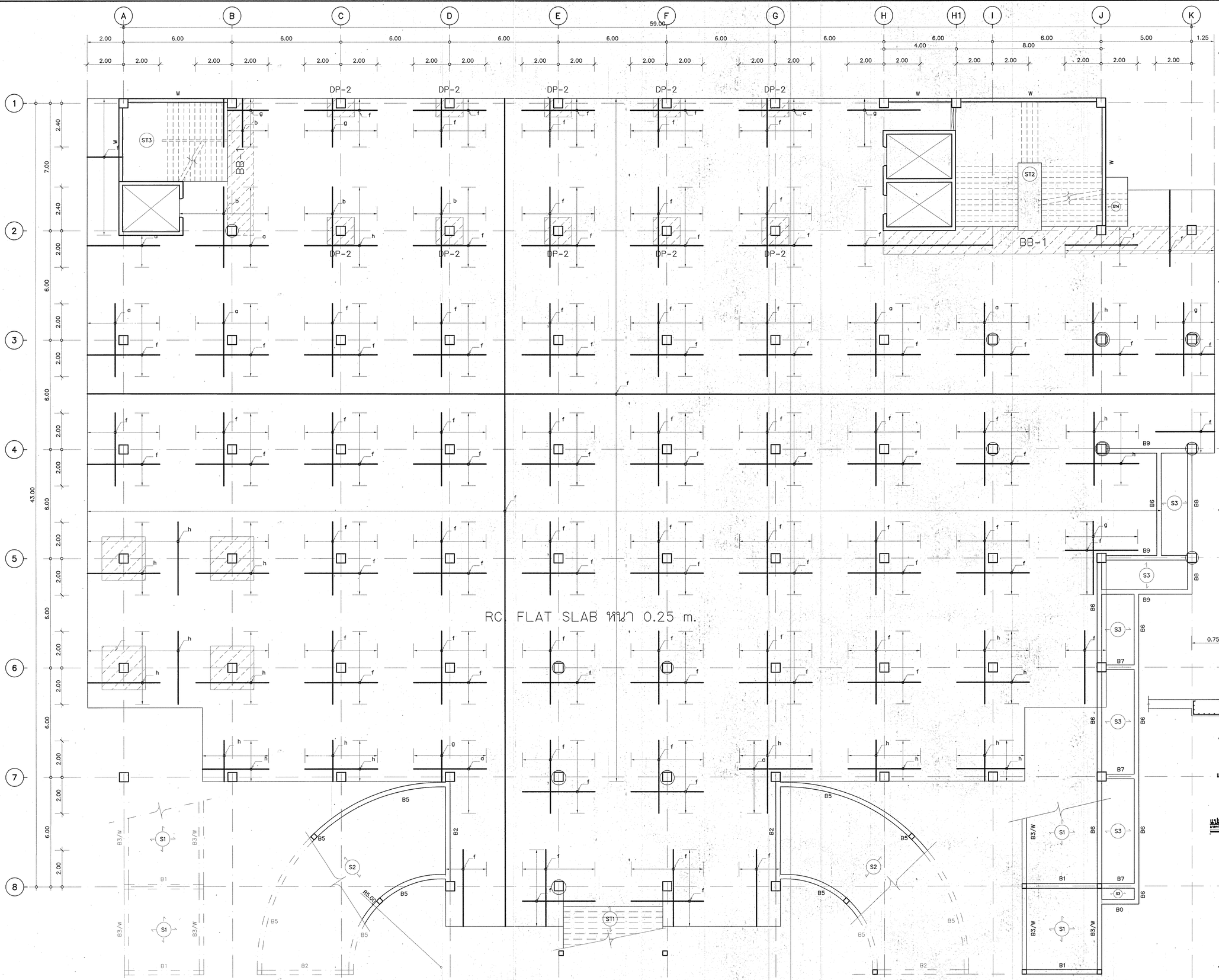

สัญญลักษณ์

a = DB16 @ 0.20 m.
b = DB16 @ 0.15 m.
c = DB12 @ 0.20 m.
d = DB12 @ 0.125 m.
e = DB16 @ 0.10 m.
f = DB12 @ 0.175 m.
g = DB12 @ 0.30 m.
h = DB12 @ 0.15 m.

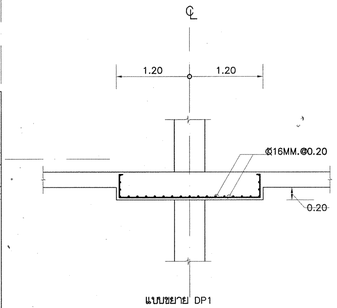

แบบขยาย DP1

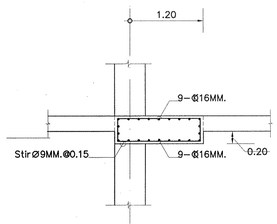

แบบขยาย BB-1

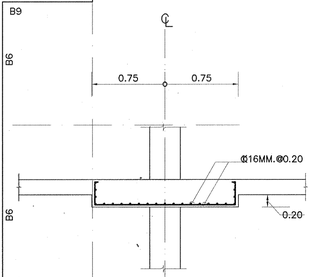

แบบขยาย DP2

แปลนโครงสร้างชั้นที่ 1
มาตราส่วน 1:50

(TOP BAR)

กองแบบแผน
กรมสนับสนุนบริการสุขภาพ
กระทรวงสาธารณสุข

แบบ
อาคารอุบัติเหตุ ผู้ป่วยหนัก ไตเทียมและผ่าตัด

ช่างเขียน/ช่างศิลป์	
ชาตรี บัญชาพรวิชยา	
ลอกปิน	
ลูลิพพ จุติสำรองศักย์	
วิศวกรโยธา	
ชาตรี บัญชาพรวิชยา	
นักพนาการ/นายช่างศิลป์	
ปรีชา นวลทนงค์	
วิศวกรไฟฟ้า/นายช่างไฟฟ้า	
ฉัทกรี อุวรรณยาคา	
วิศวกรเครื่องกล/นายช่างเครื่องกล	
เวชยันต์ กลิ่นศิลกร	
วิศวกรสุขาภิบาล	
พิเชฐ เที่ยมภาษา	
ทนายสุนทรานำกรีมาตรฐานอาคารและสิ่งก่อสร้าง 4	
กัญจนจักร์ ลอกปลุด	
ผู้อำนวยการกอง กลินทร์ วิเศษสินธุ์	

แสดงแบบ
แปลนโครงสร้างชั้นที่ 1
(TOP BAR)

แบบแสดงที่	แผ่นที่
10530	S-08
	จำนวน 128

แก้ไขแบบ

ยื่นเสนอเอ็เล็คโทรนิค | วันที่

แบบก่อสร้างนี้เป็นงานลิขสิทธิ์ตามพระราชบัญญัติลิขสิทธิ์
ห้ามนำไปใช้หรือเผยแพร่โดยไม่ได้รับอนุญาต

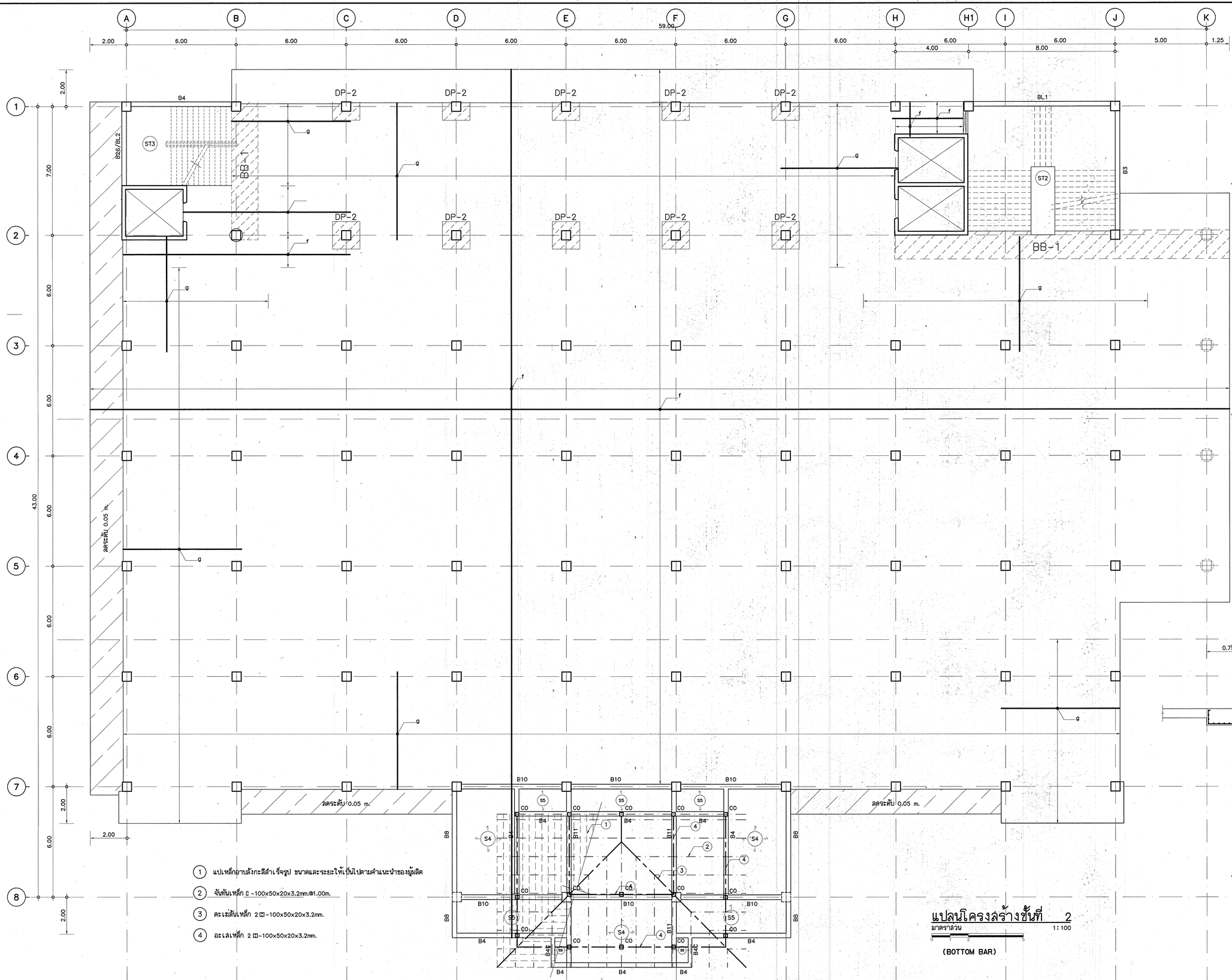

สัญญลักษณ์

a = DB16 @ 0.20 m.
b = DB16 @ 0.15 m.
c = DB12 @ 0.20 m.
d = DB12 @ 0.125 m.
e = DB16 @ 0.10 m.
f = DB12 @ 0.175 m.
g = DB12 @ 0.30 m.
h = DB12 @ 0.15 m.

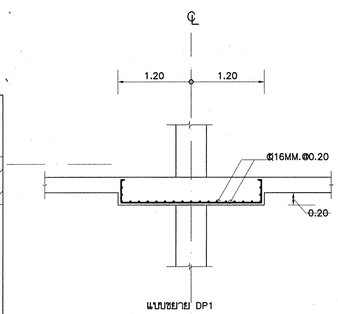

แบบขยาย DP1

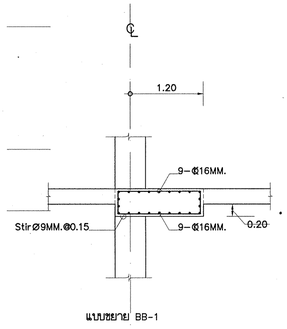

แบบขยาย BB-1

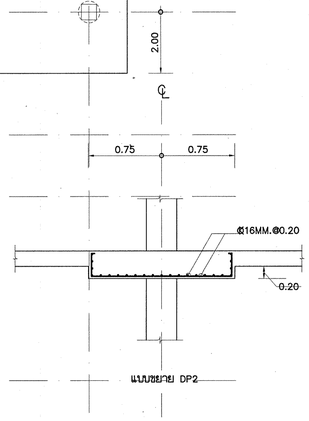

แบบขยาย DP2

1 แปเหล็กอาบสังกะสีลำเร็จรูป ขนาดและระยะให้เป็นไปตามคำแนะนำของผู้ผลิต
2 จันทันเหล็ก ⊏ -100x50x20x3.2mm.@1.00m.
3 ตะเฆ่สันเหล็ก 2 ⊏ -100x50x20x3.2mm.
4 อะเลเหล็ก 2 ⊏ -100x50x20x3.2mm.

แปลนโครงสร้างชั้นที่ 2

มาตราส่วน 1:100

(BOTTOM BAR)

กองแบบแผน
กรมสนับสนุนบริการสุขภาพ
กระทรวงสาธารณสุข

แบบ
อาคารอุบัติเหตุ ผู้ป่วยหนัก ไตเทียมและผ่าตัด

ช่างเขียน/ช่างศิลป์	
ชาตรี ปัญญาพรวิทยา	
ลักษณ์	
สุดใจพร จุติสำรองพันธ์	
วิศวกรโยธา	
ชาตรี ปัญญาพรวิทยา	
สถาปนิก/นายช่างศิลป์	
ปรีชา ท่อแทนแห้	
วิศวกรไฟฟ้า/นายช่างไฟฟ้า	
นิติกรี สุวรรณอาคา	
วิศวกรเครื่องกล/นายช่างเครื่องกล	
เวย์ยันต์ กลันสิกร	
วิศวกรสุขาภิบาล	
ดิเรฐ เรียงภาษา	
หมวดมาตรฐานอาคารและสิ่งก่อสร้าง 4	
ภัสรินทร์ ลักษณ์	
ผู้อำนวยการกอง	
กลินทร์ วิเศษสินธุ์	

แสดงแบบ

แปลนโครงสร้างชั้นที่ 2
(BOTTOM BAR)

แบบแผนชุดที่	แผ่นที่
10530	S-09
	จำนวน 128

แก้ไขแบบ

ชื่อแฟ้มอิเล็คโทรนิค	วันที่

แบบก่อสร้างนี้เป็นงานลิขสิทธิ์ตามพระราชบัญญัติลิขสิทธิ์
ห้ามนำไปใช้หรือแสดงแพร่โดยไม่ได้รับอนุญาต

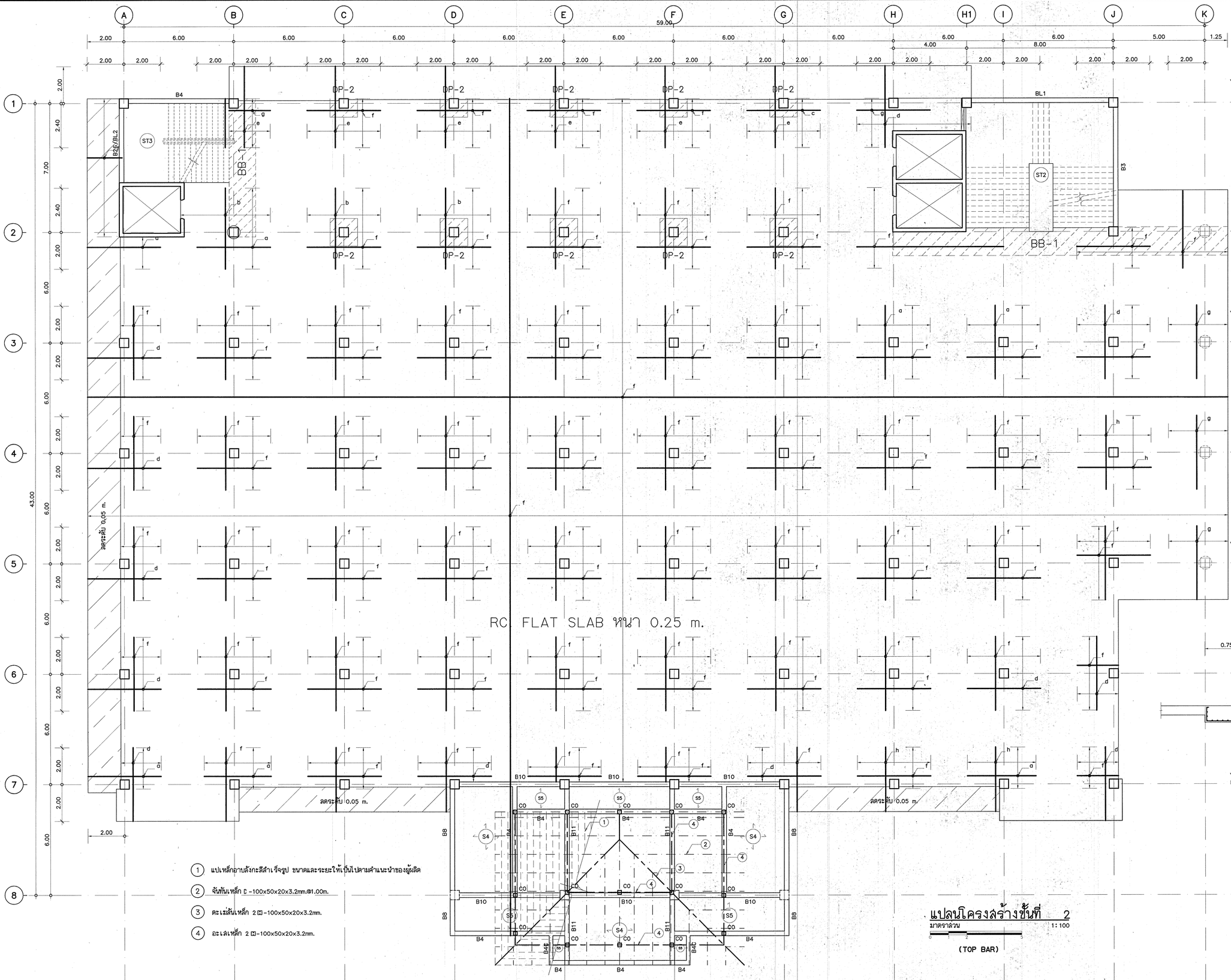

สัญญลักษณ์

a = DB16 @ 0.20 m.
b = DB16 @ 0.15 m.
c = DB12 @ 0.20 m.
d = DB12 @ 0.125 m.
e = DB16 @ 0.10 m.
f = DB12 @ 0.175 m.
g = DB12 @ 0.30 m.
h = DB12 @ 0.15 m.

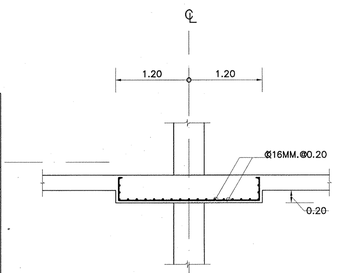

แบบขยาย DP1

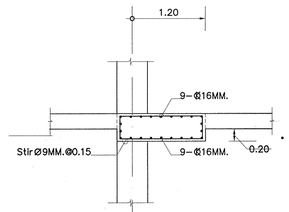

แบบขยาย BB-1

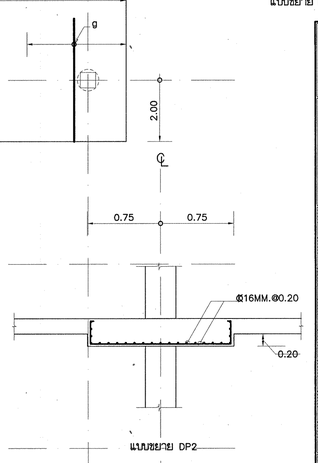

แบบขยาย DP2

แปลนโครงสร้างชั้นที่ 2

มาตราส่วน 1:100

(TOP BAR)

กองแบบแผน
กรมสนับสนุนบริการสุขภาพ
กระทรวงสาธารณสุข

แบบ
อาคารอุบัติเหตุ ผู้ป่วยหนัก ไตเทียมและผ่าตัด

ช่างเขียน/ช่างศิลป์	
ชำนาญ บัญญาพรวิทยา	
สถาปนิก	
สุธินพร จุติสำรองพันธ์	
วิศวกรโยธา	
ชำนาญ บัญญาพรวิทยา	
นักพนาการ/นายช่างศิลป์	
เรียง บ่วงทนต์	
วิศวกรไฟฟ้า/นายช่างไฟฟ้า	
นิติธร์ สุวรรณอาคา	
วิศวกรเครื่องกล/นายช่างเครื่องกล	
เวชนันท์ กลิ่นสิกร	
วิศวกรสุขาภิบาล	
พิเชฐ เรียงภาษา	
หน่วยงานทำกิจกรรมการและสิ่งก่อสร้าง 4	
กัญจนจักร์ สถาปนสุด	
ผู้อำนวยการกอง	
กลินทร์ วิเศษสินธุ์	

แสดงแบบ
แปลนโครงสร้างชั้นที่ 2
(TOP BAR)

แบบแสดงที่	แผ่นที่
10530	S-10
	จำนวน 128

แก้ไขแบบ

ชื่อแฟ้มอิเล็คโทรนิค	วันที่

แบบก่อสร้างนี้เป็นงานลิขสิทธิ์ตามพระราชบัญญัติลิขสิทธิ์ ห้ามนำไปใช้หรือเผยแพร่โดยไม่ได้รับอนุญาต

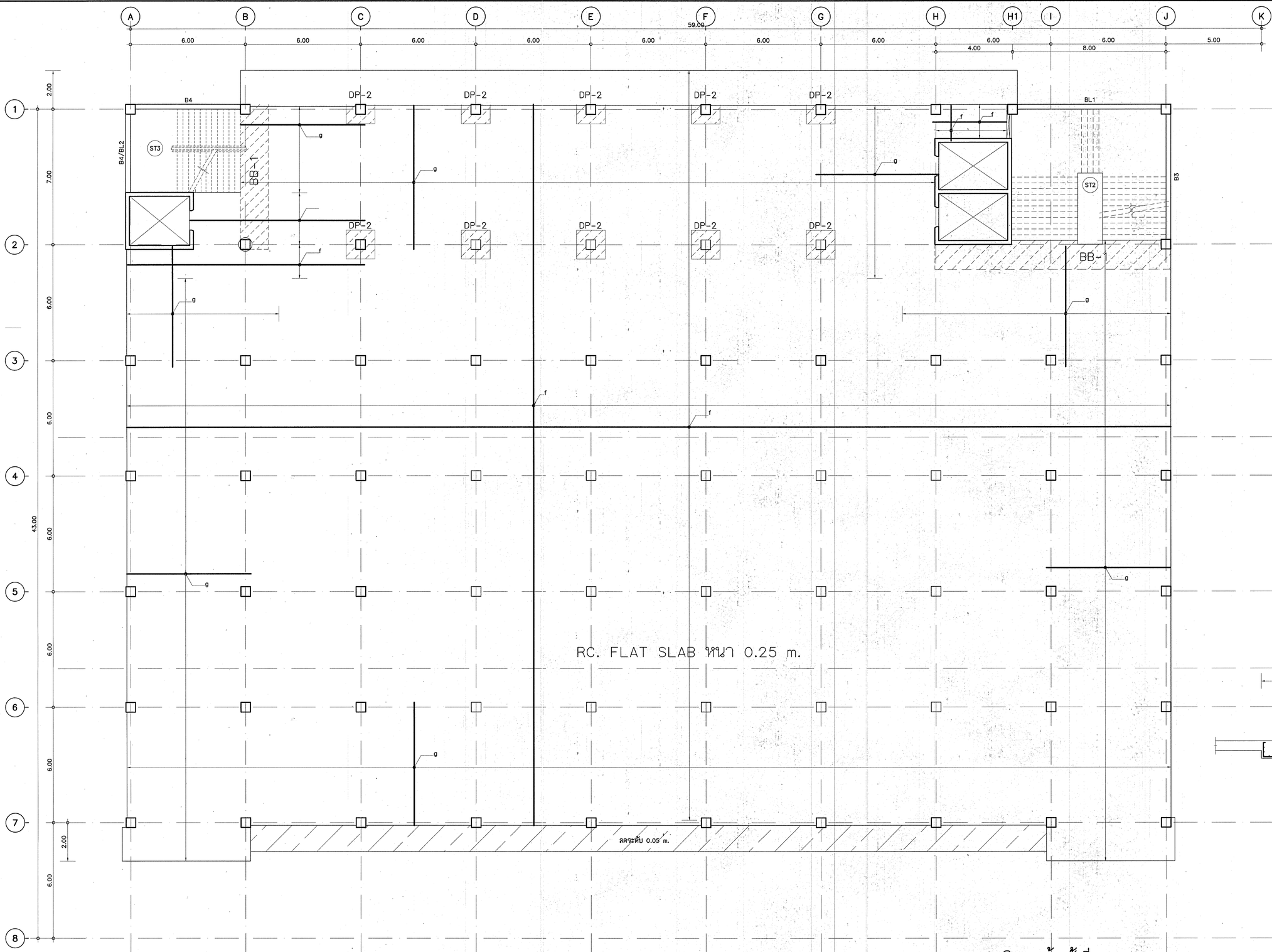

สัญญลักษณ์

a = DB16 @ 0.20 m.
b = DB16 @ 0.15 m.
c = DB12 @ 0.20 m.
d = DB12 @ 0.125 m.
e = DB16 @ 0.10 m.
f = DB12 @ 0.175 m.
g = DB12 @ 0.30 m.
h = DB12 @ 0.15 m.

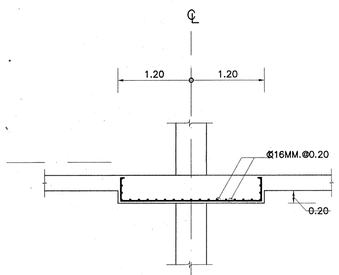

แบบขยาย DP1

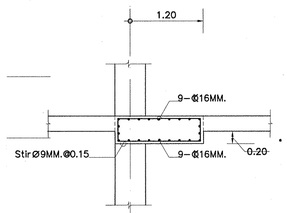

แบบขยาย BB-1

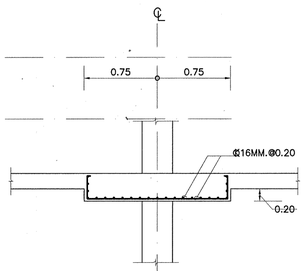

แบบขยาย DP2

แปลนโครงสร้างชั้นที่ 3
มาตราส่วน 1:100
(BOTTOM BAR)

กองแบบแผน
กรมสนับสนุนบริการสุขภาพ
กระทรวงสาธารณสุข

แบบ
อาคารอุบัติเหตุ ผู้ป่วยหนัก ไตเทียมและผ่าตัด

ช่างเขียน/ช่างดีเทล์	
ชำนาญ บัญชาพรวิทยา	
ลลิตา	
สุดินพร จุติสำรองพันธ์	
วิศวกรโยธา	
ชำนาญ บัญชาพรวิทยา	
นิยมพงษ์/นายช่างดีเทล์	
เปรียว บ่วงทอง	
วิศวกรไฟฟ้า/นายช่างไฟฟ้า	
นิติธี สุวรรณธาดา	
วิศวกรเครื่องกล/นายช่างเครื่องกล	
เวย์ยันต์ กลิ่นสิกร	
วิศวกรสุขาภิบาล	
พิเชฐ เรียบภาษา	
หน่วยงานทำหน้าที่มาตรฐานอาคารและสิ่งก่อสร้าง 4	
ภัสรนันท์ ลลาภปฐม	
ผู้อำนวยการกอง กลินทร์ วิเศษสินธุ์	

แสดงแบบ
แปลนโครงสร้างชั้นที่ 3
(BOTTOM BAR)

แบบแสดงชุดที่ 10530	แผ่นที่ S-11
	จำนวน 128

แก้ไขแบบ

ชื่อแฟ้มอิเล็คโทรนิค | วันที่

แบบก่อสร้างนี้เป็นงานลิขสิทธิ์ตามพระราชบัญญัติลิขสิทธิ์
ห้ามนำไปใช้หรือแสดงแบบโดยไม่ได้รับอนุญาต

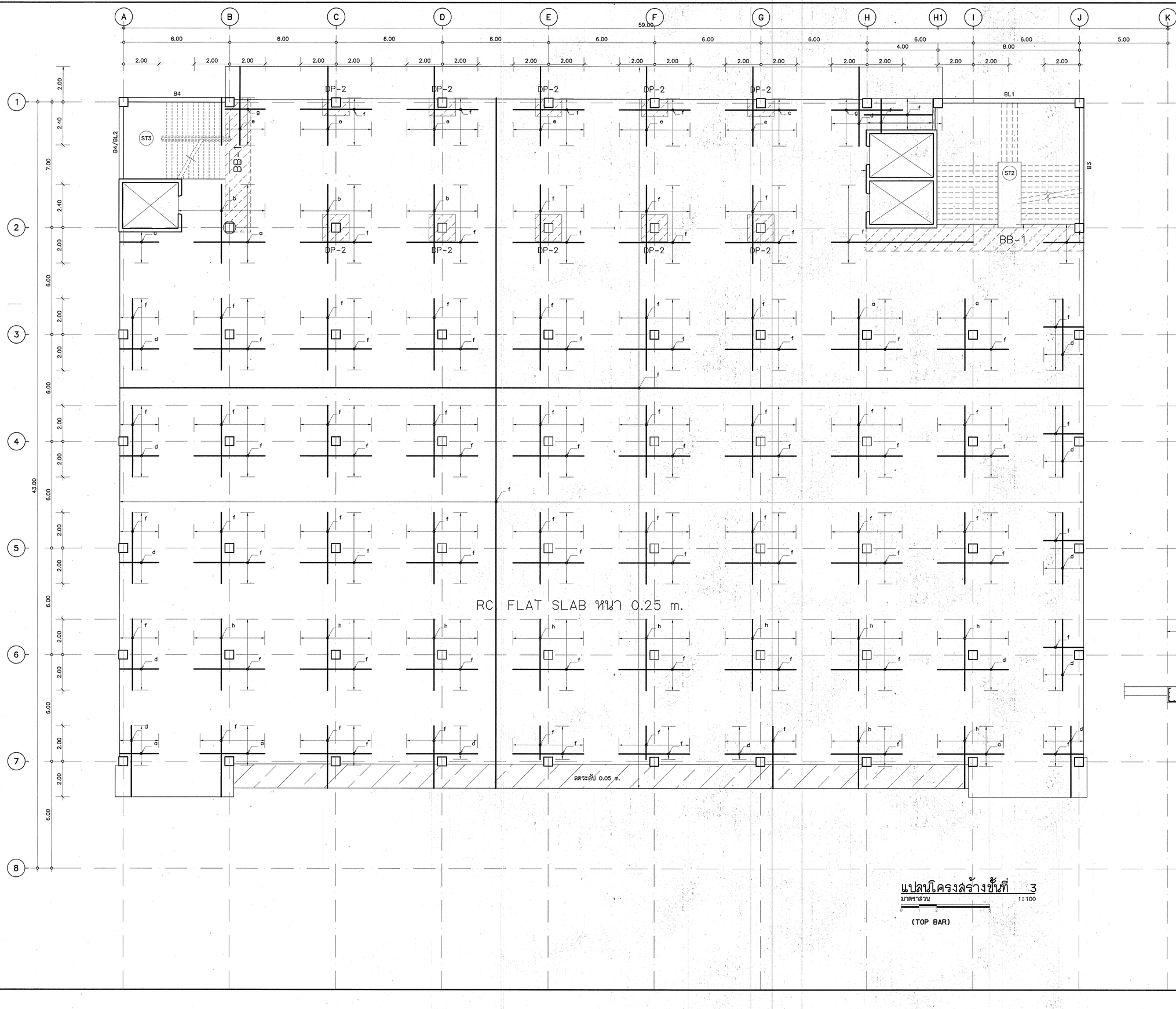

สัญญลักษณ์

a = DB16 @ 0.20 m.
b = DB16 @ 0.15 m.
c = DB12 @ 0.20 m.
d = DB12 @ 0.125 m.
e = DB16 @ 0.10 m.
f = DB12 @ 0.175 m.
g = DB12 @ 0.30 m.
h = DB12 @ 0.15 m.

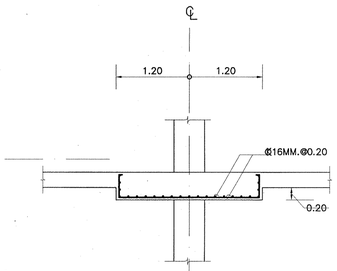

แบบขยาย DP1

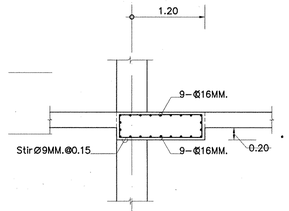

แบบขยาย BB-1

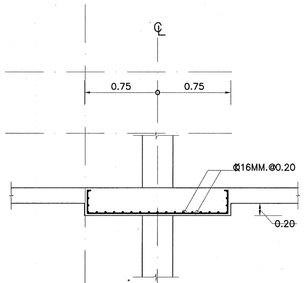

แบบขยาย DP2

แปลนโครงสร้างชั้นที่ 3
มาตราส่วน 1:100
(TOP BAR)

กองแบบแผน
กรมสนับสนุนบริการสุขภาพ
กระทรวงสาธารณสุข

แบบ
อาคารอุบัติเหตุ ผู้ป่วยหนัก ไตเทียมและผ่าตัด

	ช่างเขียน/ช่างสิทย์
	ช่าตรี ปัญญาพรวิทยา
	ลดาเปิก
	สุมิพร จุติด้ารงค์พันธ์ วุฒิ ว.ษ.ท.5
	วิศวกรไฟยา
	ช่าตรี ปัญญาพรวิทยา
	มัฑนากร/นายช่างสิทย์
	ปริชา ท่วมทบงค์
	วิศวกรไฟฟ้า/นายช่างไฟฟ้า
	นิติกฎ์ สุวรรณยาดา
	วิศวกรเครื่องกล/นายช่างเครื่องกล
	เวชยันต์ กลันสิทธ
	วิศวกรสุขาภิบาล
	พิเชฐ เรียมกาษา
	หนากลุ่มงานก่อสิมาตรฐานอาคารและสิ่งก่อสร้าง 4
	ภัฐณจักก์ ลดาปมสุด
	ผู้ทำนอยการกอง
	กสินทร์ วิเคราะห์นฤ

แสดงแบบ
แปลนโครงสร้างชั้นที่ 3
(TOP BAR)

แบบแอชชที่ 10530	แผ่นที่ S-12
	จำนวน 128

แก้ไขแบบ

ชื่อแม่แบบเรียดโครนิค	วันที่

แบบก่อสร้างนี้เป็นงานที่มีลิขสิทธิ์ตามพระราชบัญญัติลิขสิทธิ์
ห้ามนำไปใช้หรือเผยแพร่โดยไม่ได้รับอนุญาต

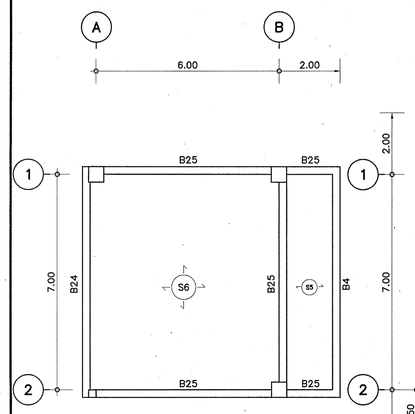

แปลนหลังคาห้องเครื่องลิฟท์
มาตราส่วน 1:100

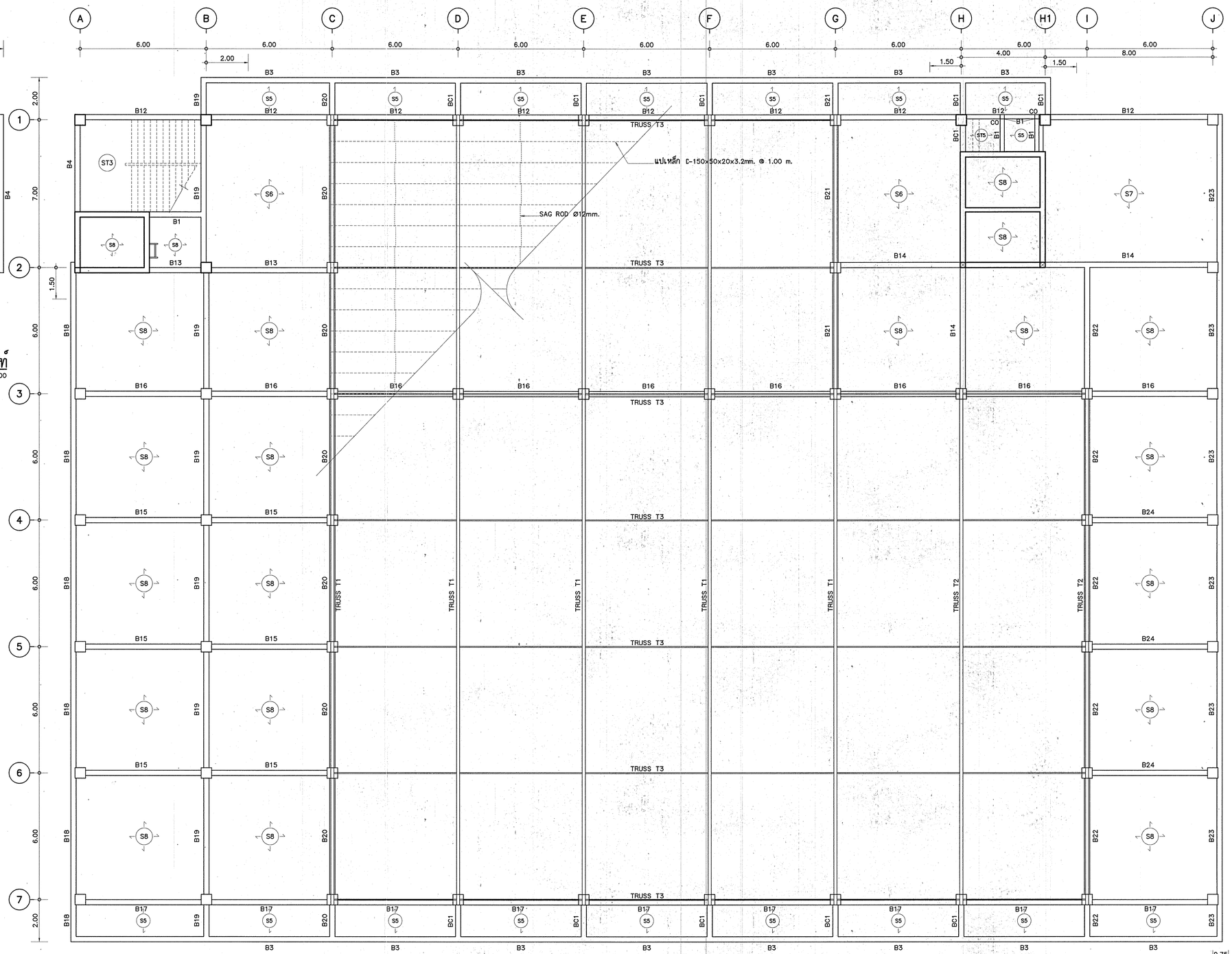

แปลนโครงสร้างหลังคา
มาตราส่วน 1:100

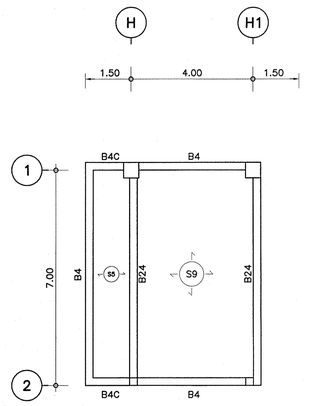

แปลนหลังคาห้องเครื่องลิฟท์
มาตราส่วน 1:100

กองแบบแผน
กรมสนับสนุนบริการสุขภาพ
กระทรวงสาธารณสุข

แบบ
อาคารอุบัติเหตุ ผู้ป่วยหนัก ไตเทียมและผ่าตัด

ช่างเขียน/ช่างศิลป์	
ช่าตรี บัญชาพรวิทยา	
ลดาปิติ	
ผู้ฝึกพร ชุติด้ำรงค์พันธ์	
วิศวกรโยธา	
ช่าตรี บัญชาพรวิทยา	
มัณฑนากร/นายช่างศิลป์	
ปริชำ น่วมทนงค์	
วิศวกรไฟฟ้า/นายช่างไฟฟ้า	
นิติธร์ สุวรรณอาคา	
วิศวกรเครื่องกล/นายช่างเครื่องกล	
เวชยันต์ กลิ่นสมิทร	
วิศวกรสุขาภิบาล	
พิเชฐ เชียงกาษา	
หนกลุ่มงานทำหิมาตรฐานอาคารและสิ่งก่อสร้าง 4	
ภัฐชนพักก์ ลดาปนสุด	
ผู้อำนวยการกอง	
กลิ่นทร์ วิเคลลินธุ์	

แสดงแบบ
แปลนโครงสร้างหลังคา

แบบแสดงที่	แผ่นที่
10530	S-13
	จำนวน 128

แก้ไขแบบ

ชื่อแจ้งอีเล็คโทรนิค	วันที่

แบบก่อสร้างนี้เป็นงานที่มีลิขสิทธิ์ตามพระราชบัญญัติลิขสิทธิ์ ห้ามทำซ้ำ ดัดแปลง และแพร่โดยไม่ได้รับอนุญาต

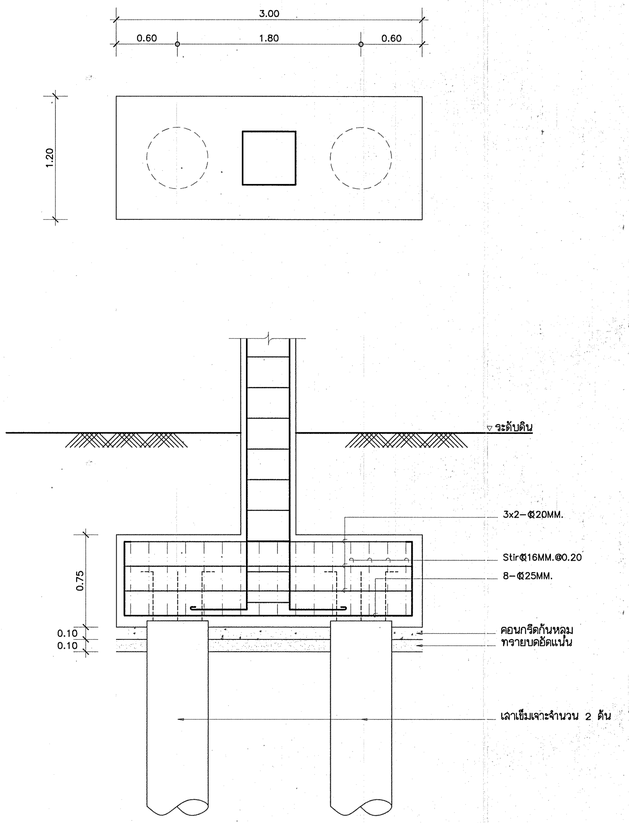

F2

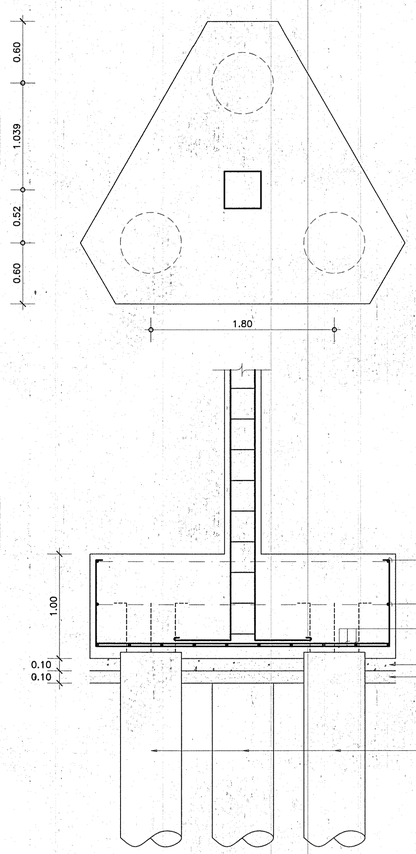

F3

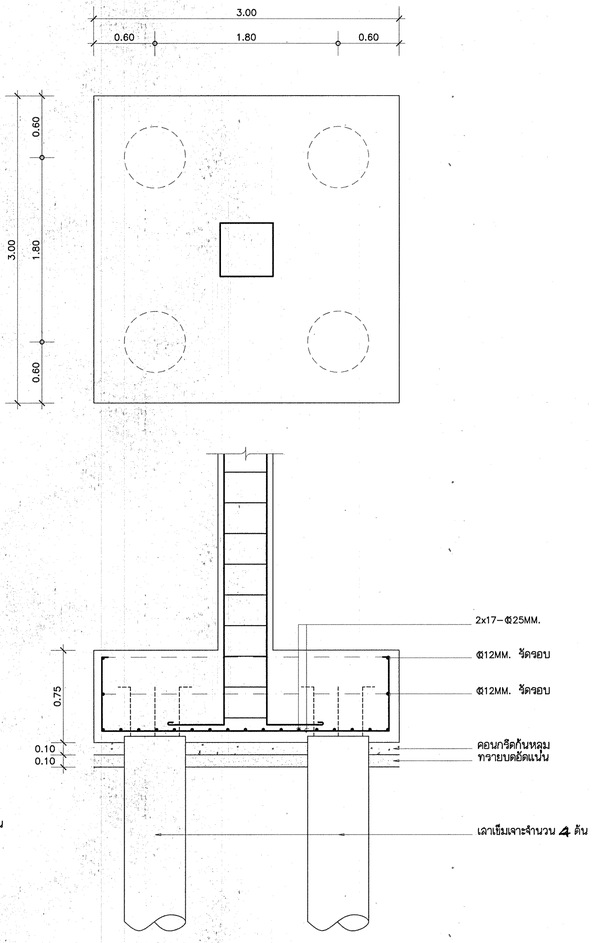

F4

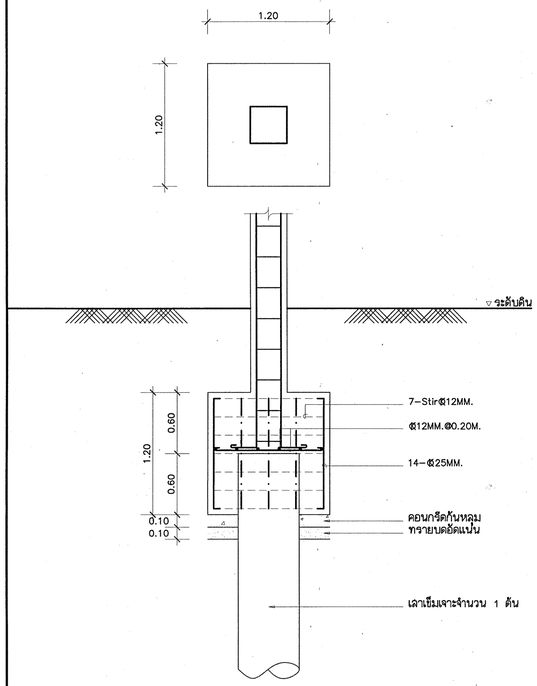

F1

หมายเหตุ

1. เสาเข็มที่ใช้ให้ใช้เสาเข็มเจาะระบบแห้งขนาด Ø 0.60 ม.ความยาวประมาณ 15.00 ม ความสามารถในการรับน้ำหนักบรรทุกปลอดภัยได้ไม่น้อยกว่า 65 ตันต่อต้น
2. การเปรียบเทียบราคาเพิ่ม-ลดเงินค่าเสาเข็ม
   - 2.1 หากผลการเจาะสำรวจดินปรากฏว่าจะต้องใช้เสาเข็มยาวหรือสั้นกว่า หรือมีขนาดต่างจากที่เสนอราคาตามข้อ 1. ให้คิดราคาเปรียบเทียบเงินเพิ่ม-ลด ตามราคาในใบแจ้งปริมาณงานและราคาที่คณะกรรมการได้ปรับลดอย่างถูกต้องแล้วและกำหนดไว้เป็นส่วนหนึ่งของสัญญาจ้าง
   - 2.2 ความยาวหรือขนาดของเสาเข็มที่นำมาเปรียบเทียบเพิ่ม-ลด ให้ถือตามความยาวและขนาดของเสาเข็มตามที่ผู้รับจ้างเสนอโดยพิจารณาจากสรุปผลการเจาะสำรวจดิน
   - 2.3 ในกรณีที่ผู้รับจ้างทำการทดสอบการรับน้ำหนักของเสาเข็ม(STATIC PILE LOAD TEST) ผลปรากฏว่าเสาเข็มไม่สามารถรับน้ำหนักบรรทุกปลอดภัยได้ตามข้อ 1 เป็นหน้าที่ของผู้รับจ้างที่จะต้องเสนอแนวทางแก้ไขให้กองแบบแผน กรมสนับสนุนบริการสุขภาพ เพื่อพิจารณา ทั้งนี้ค่าใช้จ่ายทั้งหมดเป็นหน้าที่รับผิดชอบของผู้รับจ้าง

กองแบบแผน
กรมสนับสนุนบริการสุขภาพ
กระทรวงสาธารณสุข

แบบ
อาคารอุบัติเหตุ ผู้ป่วยหนัก ไตเทียมและผ่าตัด

ช่างเขียน/ช่างดีไซน์	
ช่างศิลป์ บัญญาพรวิทยา	
สถาปนิก	
ภูมิสถาปนิก	
วิศวกรโยธา	
ช่างศิลป์ บัญญาพรวิทยา	
นักสถาปัตยกรรม/นายช่างดีไซน์	
บริษัท	
วิศวกรไฟฟ้า/นายช่างไฟฟ้า	
พิสิทธิ์ สุวรรณอาคา	
วิศวกรเครื่องกล/นายช่างเครื่องกล	
เวชภัณฑ์ กลิ่นดีกร	
วิศวกรสุขาภิบาล	
พิเชฐ เชี่ยวภาษา	
หน่วยงานที่เกี่ยวข้อง	
ผู้ดูแลพัสดุ	
ผู้อำนวยการกอง	
กลินทร์ วิเศษสินธุ์	

แสดงแบบ
แบบขยายฐานราก

แบบมาตรฐานที่	แผ่นที่
10530	S-14
	จำนวน 128

แก้ไขแบบ

ชื่อแพ้ยีเอ็ดไทรนิด	วันที่

แบบก่อสร้างนี้เป็นงานที่มีลิขสิทธิ์ตามพระราชบัญญัติลิขสิทธิ์
ห้ามนำไปใช้หรือเผยแพร่โดยไม่ได้รับอนุญาต

	C2	C3	C4	C5
เสาชั้นที่ 3	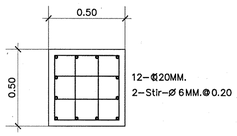	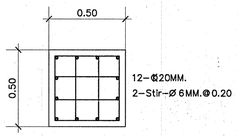	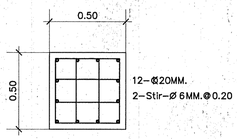	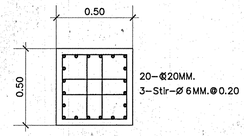
เสาชั้นที่ 1-2	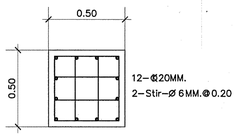	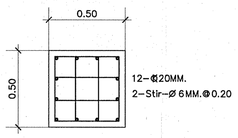	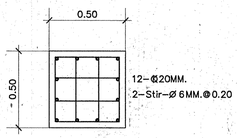	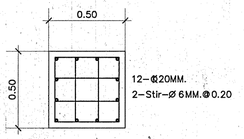
เสาชั้นใต้ดิน	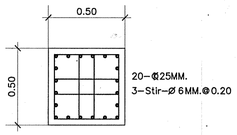	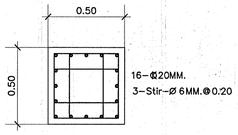	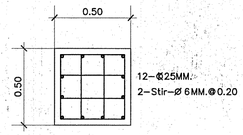	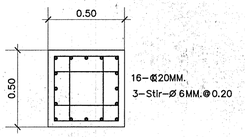

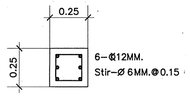

C0

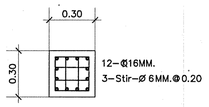

C1

กองแบบแผน
กรมสนับสนุนบริการสุขภาพ
กระทรวงสาธารณสุข

แบบ

อาคารอุบัติเหตุ ผู้ป่วยหนัก ไตเทียมและผ่าตัด

ช่างเขียน/ช่างศิลป์	
ช่าตรี ปัญญาพรวิทยา	
สถาปนิก	
ผู้มีเกรด วุฒิสำรงค์พันธ์	
วิศวกรโยธา	
ช่าตรี ปัญญาพรวิทยา	
มัณฑนากร/นายช่างศิลป์	
ปรีชา บ่วงทองดี	
วิศวกรไฟฟ้า/นายช่างไฟฟ้า	
นิติกร์ สุวรรณธาดา	
วิศวกรเครื่องกล/นายช่างเครื่องกล	
เวชยันต์ กลิ่นกลิกร	
วิศวกรสุขาภิบาล	
พิเชฐ เชี่ยวกาญา	
หนกลุ่มงานก่อสร้างมาตรฐานอาคารและสิ่งก่อสร้าง 4	
ปัญจพลักก์ สถาปนสุต	
ผู้อำนวยการกอง	
กลินกร์ วิเศษสินธุ์	

แสดงแบบ

แบบขยายเสา

แบบแผนที่	แผ่นที่
10530	S-15
	จำนวน 128

แก้ไขแบบ

ชื่อแจ้งอีเมล์โทรนิค	วันที่

แบบก่อสร้างนี้เป็นงานที่มีลิขสิทธิ์ตามพระราชบัญญัติลิขสิทธิ์ ห้ามทำซ้ำ ดัดแปลงและเผยแพร่โดยไม่ได้รับอนุญาต

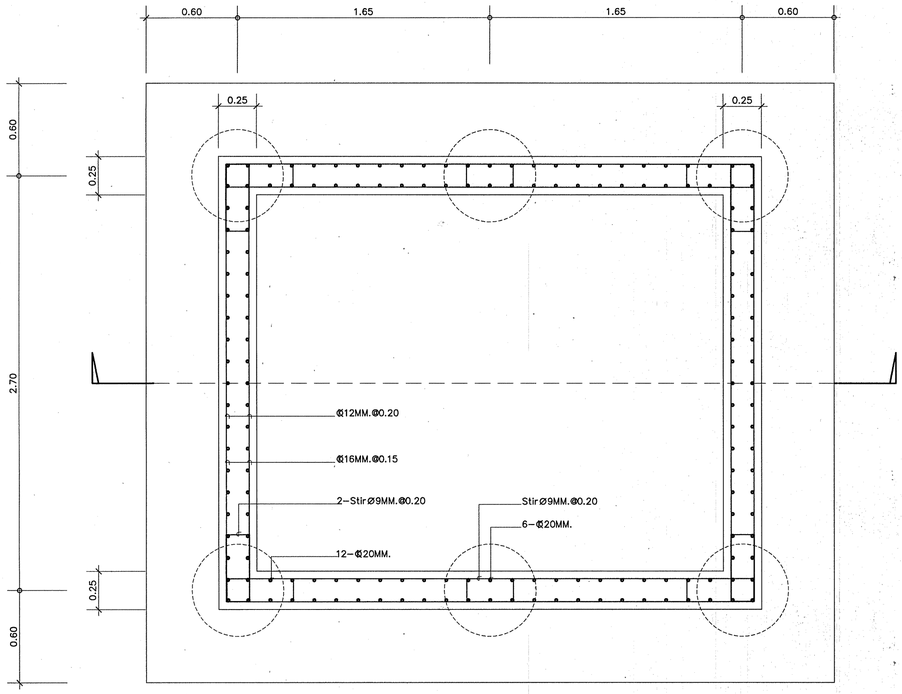

แบบขยายฐานราก F5

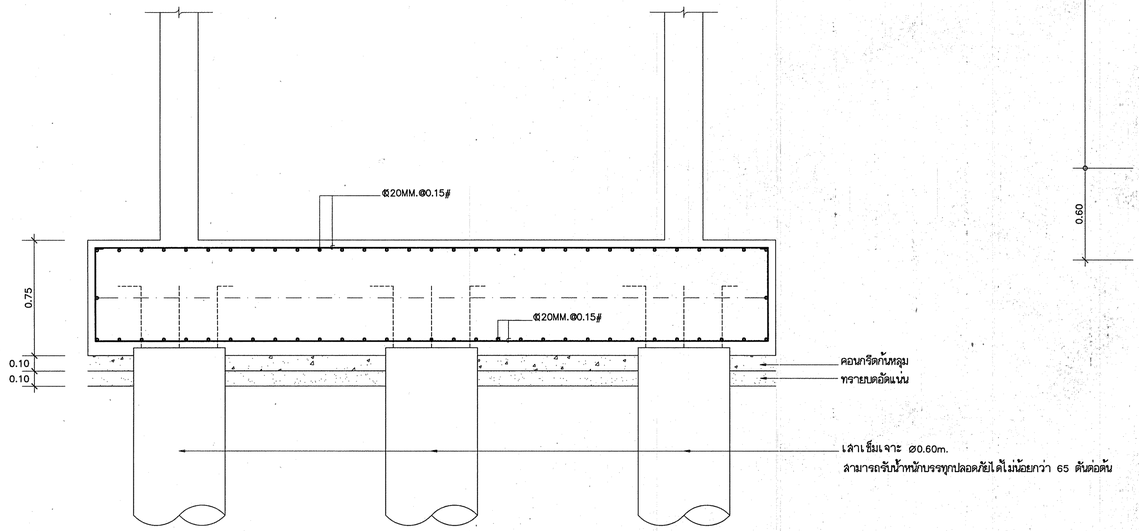

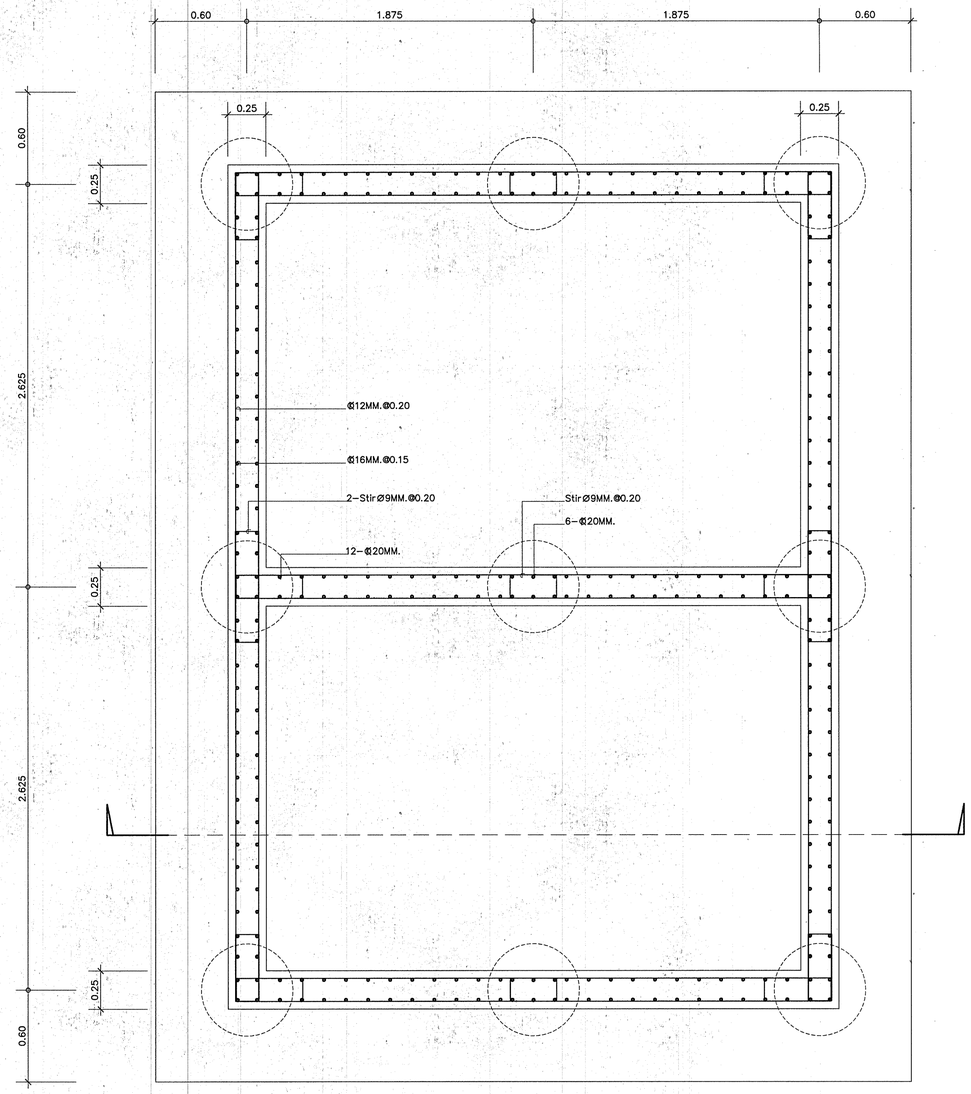

แบบขยายฐานราก F6

กองแบบแผน
กรมสนับสนุนบริการสุขภาพ
กระทรวงสาธารณสุข

แบบ
อาคารอุบัติเหตุ ผู้ป่วยหนัก ไตเทียมและผ่าตัด

ช่างเขียน/ช่างดีเทล	
ช่างดี บัญชาครวิทยา	
สถาปนิก	
อุดมพร ชูดีวงศ์พันธ์	
วิศวกรโยธา	
ช่างดี บัญชาครวิทยา	
นิสิตนักศึกษา/นายช่างดีเทล	
บริษัท บ่วมทมงค์	
วิศวกรไฟฟ้า/นายช่างไฟฟ้า	
ฟิสิทธิ์ สุวรรณอาคา	
วิศวกรเครื่องกล/นายช่างเครื่องกล	
เวชยันต์ กลั่นกลิ่น	
วิศวกรสุขาภิบาล	
พิเชฐ เย็นภาษา	
หน่วยงานที่ปรึกษาสถาปัตยกรรมและสิ่งก่อสร้าง 4	
ปัญหนิกา สถาปนสุด	
ผู้อำนวยการกอง	
กลินทร์ วิเศษสินธุ์	

แสดงแบบ

แบบขยายฐานรากลิฟท์

แบบเลขที่	แผ่นที่
10530	S-16
	จำนวน 128

แก้ไขแบบ

ชื่อเจ้าของโครงการ	วันที่

แบบก่อสร้างนี้เป็นงานที่มีลิขสิทธิ์ตามพระราชบัญญัติลิขสิทธิ์
ห้ามนำไปใช้หรือเผยแพร่โดยไม่ได้รับอนุญาต

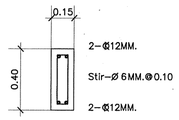

B0

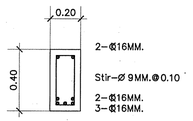

B1

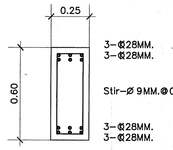

B2

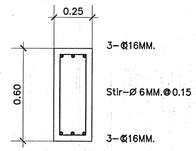

B3

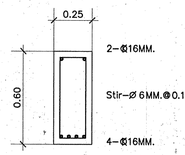

B4

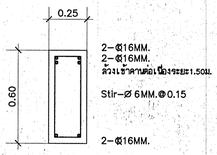

B4C

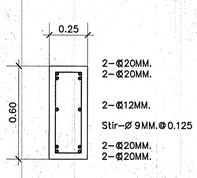

B5

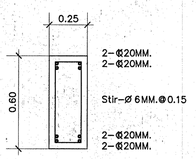

B6

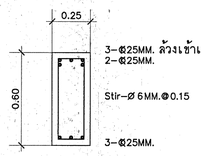

B7

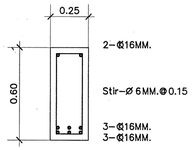

B9

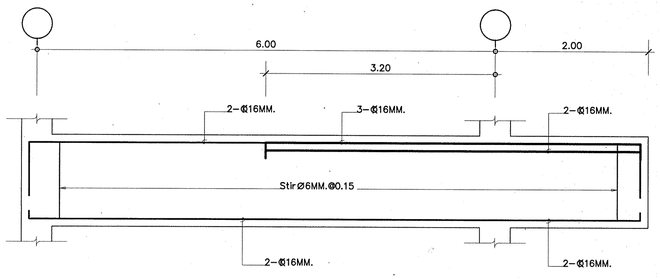

B8 (0.25x0.60)

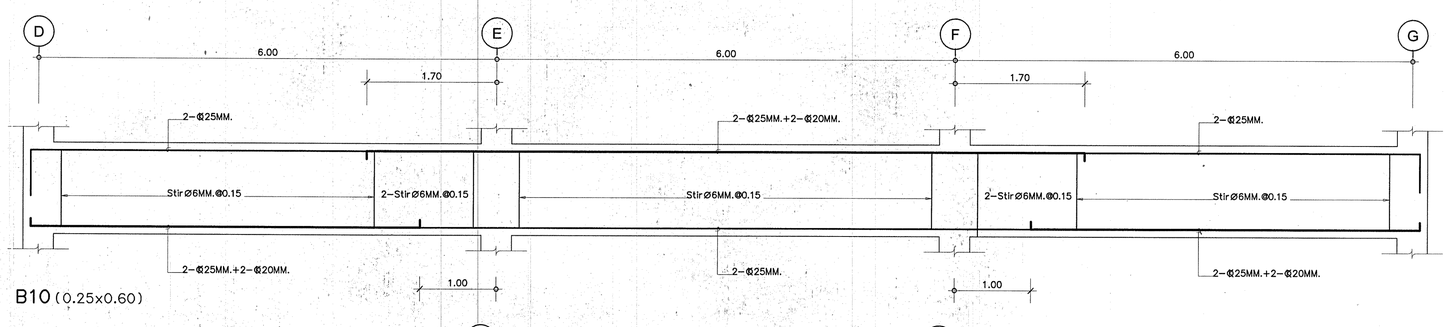

B10 (0.25x0.60)

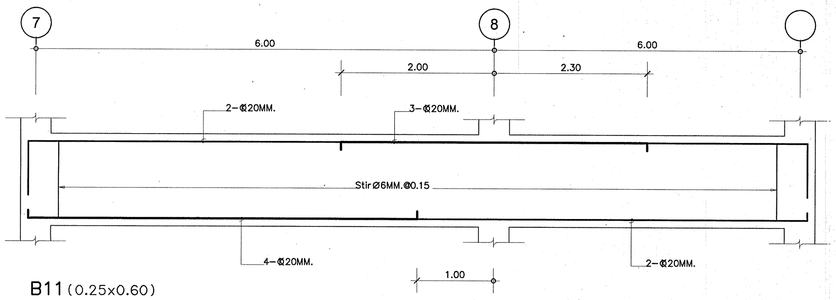

B11 (0.25x0.60)

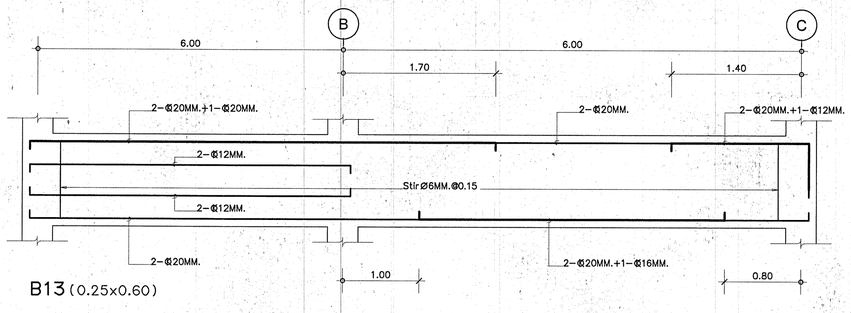

B13 (0.25x0.60)

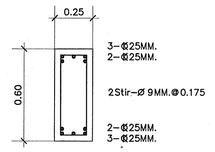

B14

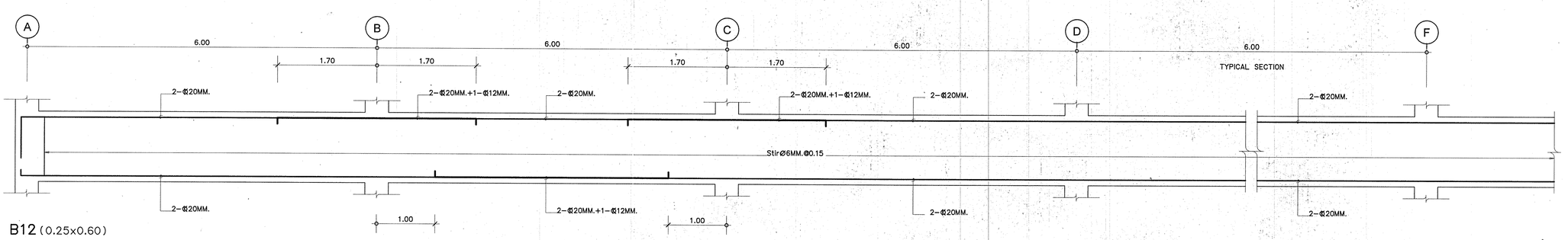

B12 (0.25x0.60)

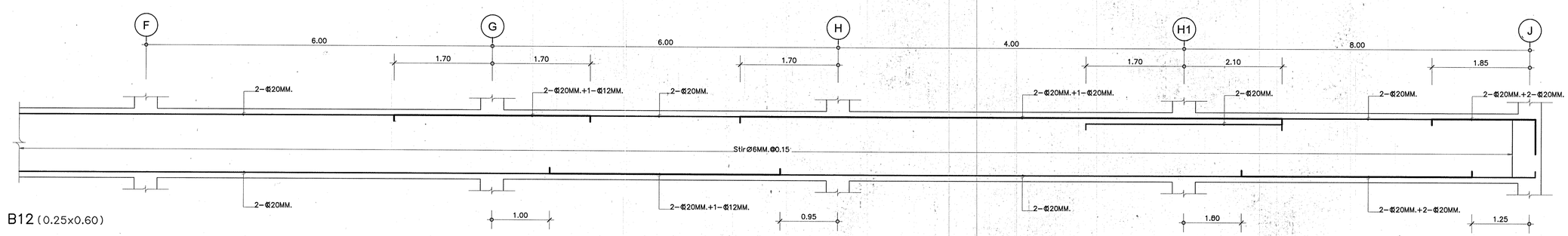

B12 (0.25x0.60)

กองแบบแผน
กรมสนับสนุนบริการสุขภาพ
กระทรวงสาธารณสุข

แบบ
อาคารอุบัติเหตุ ผู้ป่วยหนัก ไตเทียมและผ่าตัด

ร่าง,เขียน/ร่างลิขป์	
ชำนาญ บัญญาพรวิทยา	
ตรวจสอบ	
อุมิภร จุลิตำรงค์พันธ์	สรุป 3-พ.ย 5
วิศวกรโยธา	
ชำนาญ บัญญาพรวิทยา	
นักเขียนภาพ/นายช่างศิลป์	
ปรีชา บ่วงทบแค	
วิศวกรไฟฟ้า/นายช่างไฟฟ้า	
ชัยกรี ลุวรรณยาคา	
วิศวกรเครื่องกล/นายช่างเครื่องกล	
เวชชันต์ กลิ่นหลีกร	
วิศวกรสุขาภิบาล	
พิเชฐ เรียบภายา	
หน.กลุ่มงานทำหิ่มาตรฐานอาคารและสิ่งก่อสร้าง 4	
ภัฐจนพักก์ สถาปนิก	
ผู้อำนวยการกอง	
กลินทร์ วิเคียรินทุ์	

แสดงแบบ
ขยายคาน

แบบเลขที่	แผ่นที่
10530	S-17
	จำนวน 128

แก้ไขแบบ

ชื่อแม่อีเอ็ดโทรนิค | วันที่

แบบก่อสร้างนี้เป็นงานอันมีลิขสิทธิ์ตามพระราชบัญญัติลิขสิทธิ์ ห้ามนำไปใช้หรือแสดงแพร่หลายโดยมิได้รับอนุญาต

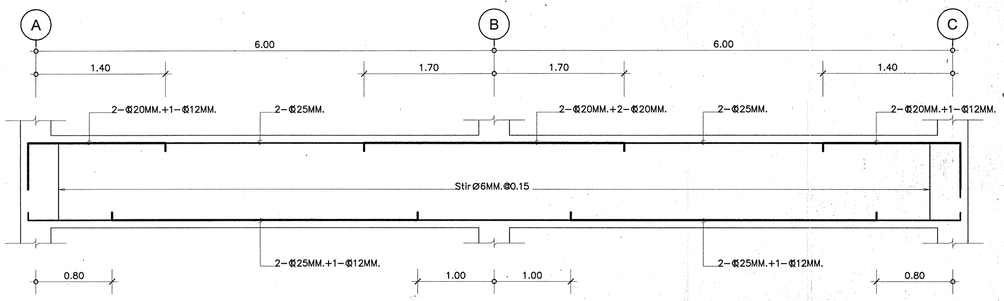

B15 (0.25x0.60)

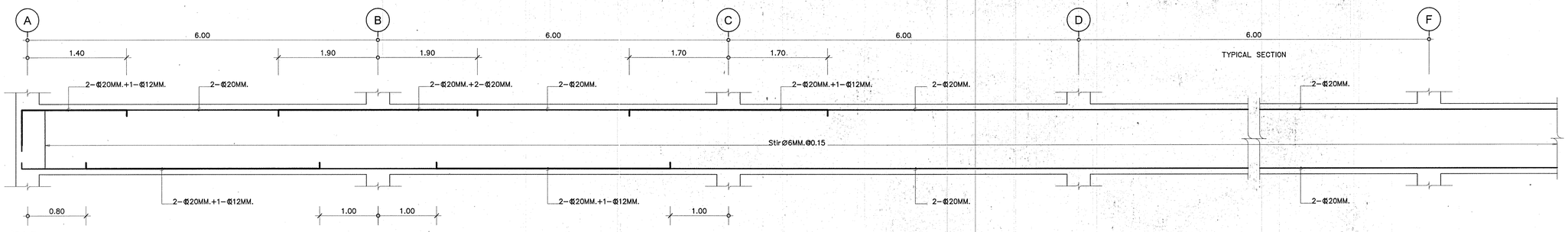

B16 (0.25x0.60)

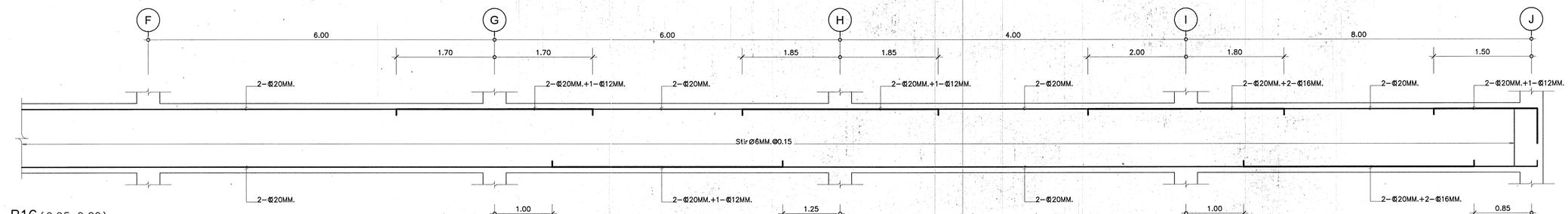

B16 (0.25x0.60)

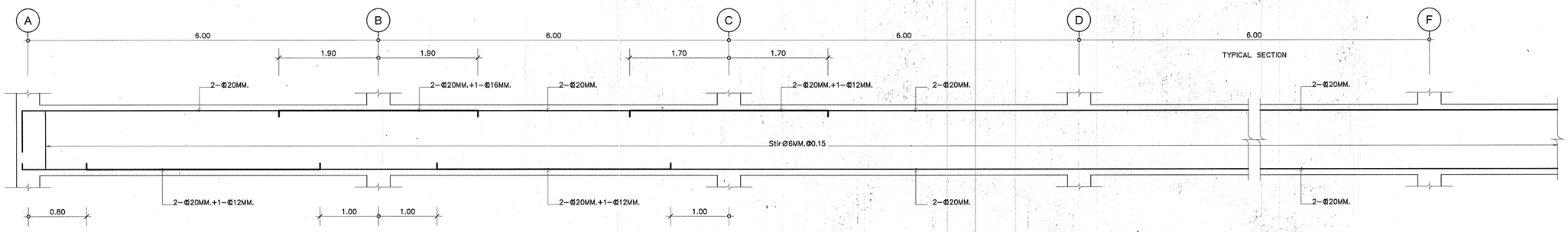

B17 (0.25x0.60)

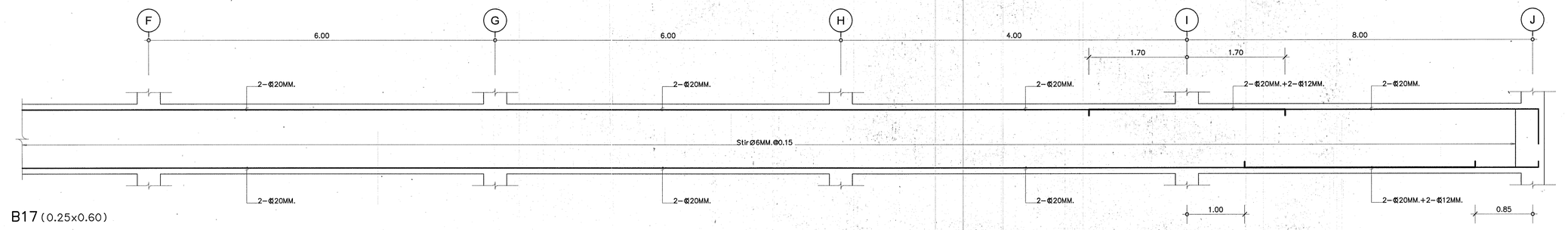

B17 (0.25x0.60)

กองแบบแผน
กรมสนับสนุนบริการสุขภาพ
กระทรวงสาธารณสุข

แบบ

อาคารอุบัติเหตุ ผู้ป่วยหนัก ไตเทียมและผ่าตัด

ช่างเขียน/ช่างสิลป์	
ช่างศิ ปัญญาพรวิทยา	
ลอาบิก	
ลูมิมาร รุติตำรงค์พันธ์	
วิศวกรโยธา	
ช่างศิ ปัญญาพรวิทยา	
นักพนากร/นายช่างสิลป์	
ปรีชา ท่วมทแห่	
วิศวกรไฟฟ้า/นายช่างไฟฟ้า	
นิภาภร์ สุวรรณอาคา	
วิศวกรเครื่องกล/นายช่างเครื่องกล	
เวชภัณฑ์ กลิ่นกลิกร	
วิศวกรสุขาภิบาล	
พิเชฐ เชียงกษา	
หน่วยงานรับรองมาตรฐานอาคารและสิ่งก่อสร้าง 4	
ปัญจนลักษ์ ลอาบสุด	
ผู้อำนวยการกอง	
กลินภร์ วิเศษสินธุ์	

แสดงแบบ

ขยายคาน

แบบเลขที่ 10530	แผ่นที่ S-18
	จำนวน 128

แก้ไขแบบ

ชื่อแฟ้มอิเล็คโทรนิค	วันที่

แบบก่อสร้างนี้เป็นงานที่มีลิขสิทธิ์ตามพระราชบัญญัติลิขสิทธิ์
ห้ามนำไปใช้หรือเผยแพร่โดยไม่ได้รับอนุญาต

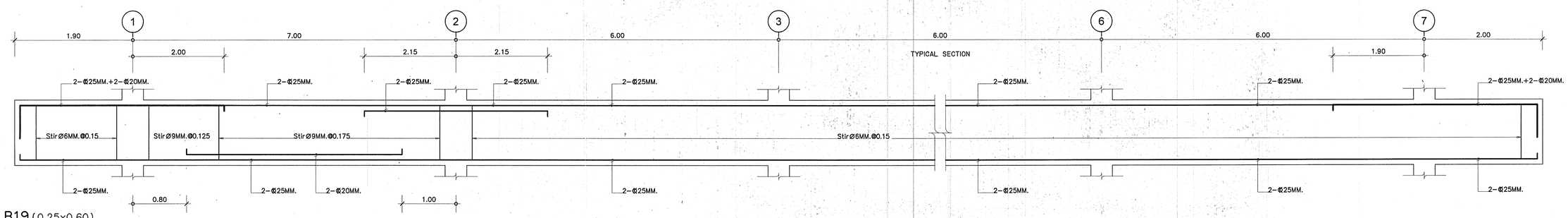

B19 (0.25x0.60)

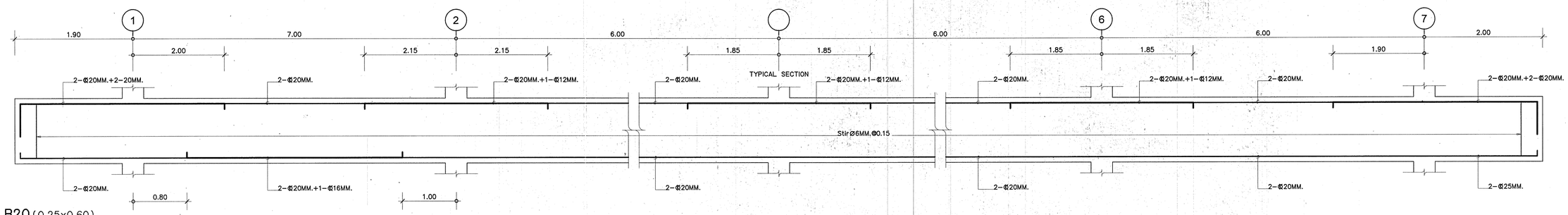

B20 (0.25x0.60)

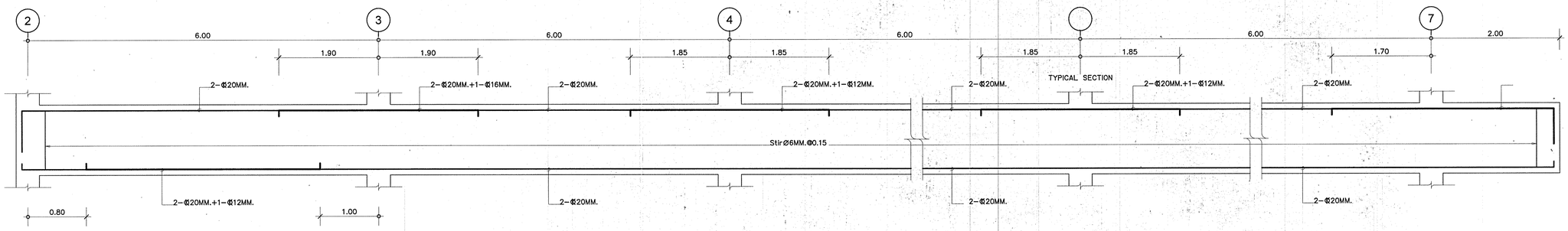

B18 (0.25x0.60)

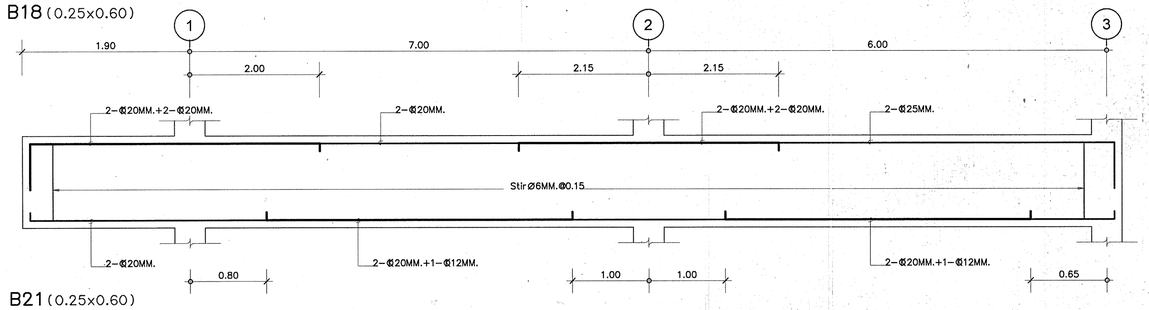

B21 (0.25x0.60)

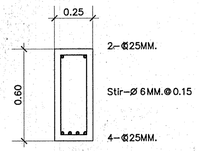

B24

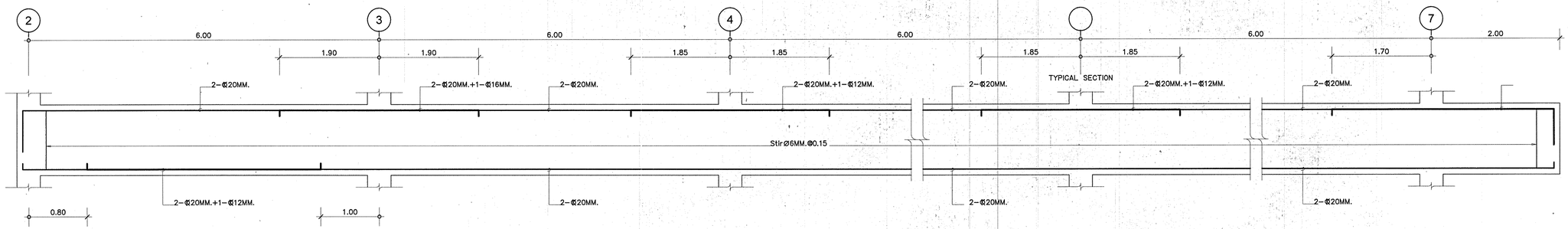

B22 (0.25x0.60)

กองแบบแผน
กรมสนับสนุนบริการสุขภาพ
กระทรวงสาธารณสุข

แบบ
อาคารอุบัติเหตุ ผู้ป่วยหนัก ไตเทียมและผ่าตัด

ช่างเขียน/ช่างศิลป์	
ช่างศิลป์ บัญญาพรวิทยา	
สถาปนิก	
ลูกมิพร จุลีตำรงค์พันธ์	
วิศวกรโยธา	
ช่างศิลป์ บัญญาพรวิทยา	
มัณฑนากร/นายช่างศิลป์	
ปรีชา บวมหนด	
วิศวกรไฟฟ้า/นายช่างไฟฟ้า	
นิภัทธ์ อุวรรณเลาคา	
วิศวกรเครื่องกล/นายช่างเครื่องกล	
เวย์ยันต์ กลิ่นสลิกร	
วิศวกรสุขาภิบาล	
พิเชฐ เชี่ยวกาญา	
หน่วยงานกำกับมาตรฐานอาคารและสิ่งก่อสร้าง 4	
กัญจนพักร์ สถาปนสุด	
ผู้อำนวยการกอง	
กลินทร์ วิเศรษิณฐ์	

แสดงแบบ

ขยายคาน

แบบเลขที่	แผ่นที่
10530	S-19
	จำนวน 128

แก้ไขแบบ

ชื่อแม่อีเล็คโทรนิค	วันที่

แบบก่อสร้างนี้เป็นงานอันมีลิขสิทธิ์ตามพระราชบัญญัติลิขสิทธิ์
ห้ามนำไปเปลี่ยนแปลงแบบโดยไม่ได้รับอนุญาต

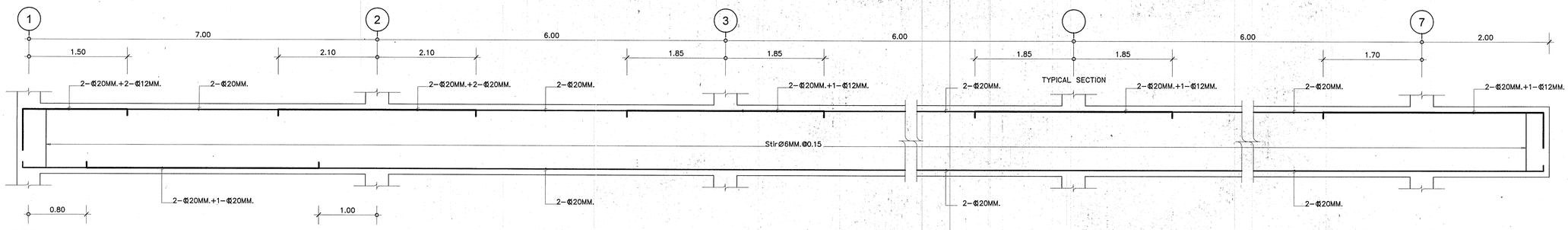

B23 (0.25x0.60)

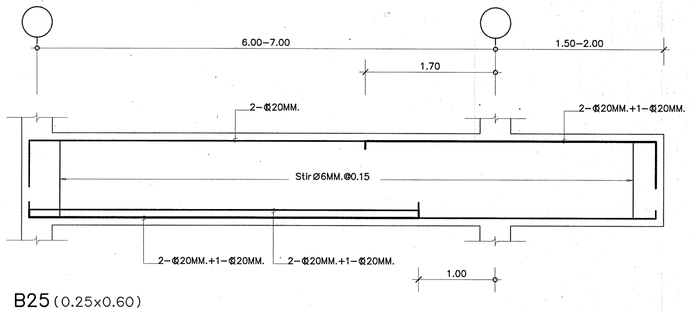

B25 (0.25x0.60)

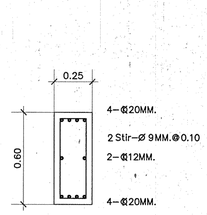

B26

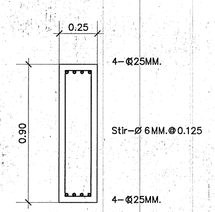

BL1

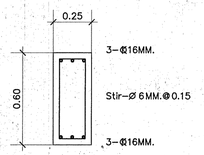

BL2

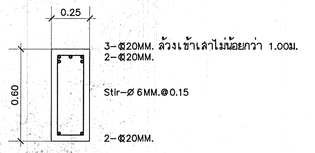

BC1

แบบขยายรอยต่อคานที่ไม่ตรงเสา

กองแบบแผน
กรมสนับสนุนบริการสุขภาพ
กระทรวงสาธารณสุข

แบบ
อาคารอุบัติเหตุ ผู้ป่วยหนัก ไตเทียมและผ่าตัด

ช่างเขียน/ช่างดีดไป	
ช่างดี นันทพรวิทยา	
สถาปนิก	
อุดมศร ชูดีดำรงค์พันธ์	
วิศวกรโยธา	
ช่างดี นันทพรวิทยา	
นักสถาปกร/นายช่างดีดไป	
ปรีชา นวมทมงค์	
วิศวกรไฟฟ้า/นายช่างไฟฟ้า	
ฉัตรชัย สุวรรณยาดา	
วิศวกรเครื่องกล/นายช่างเครื่องกล	
เวชนันท์ กลิ่นสลิกร	
วิศวกรสุขาภิบาล	
พิเชฐ เชี่ยวภาษา	
หน่วยงานทำหน้าที่สถาปนิกและวิศวกรควบคุมงานก่อสร้าง 4	
กัญจนพักก์ สถาปนิกสุด	
ผู้อำนวยการกอง กลินทร์ วิเศษสินธุ์	

แสดงแบบ
ขยายคาน

แบบแสดงที่ 10530	แผ่นที่ S-20
	จำนวน 128

แก้ไขแบบ

ชื่อแฟ้มอิเล็กโทรนิค	วันที่

แบบก่อสร้างนี้เป็นงานที่มีลิขสิทธิ์ตามพระราชบัญญัติลิขสิทธิ์
ห้ามนำไปใช้หรือเผยแพร่โดยไม่ได้รับอนุญาต

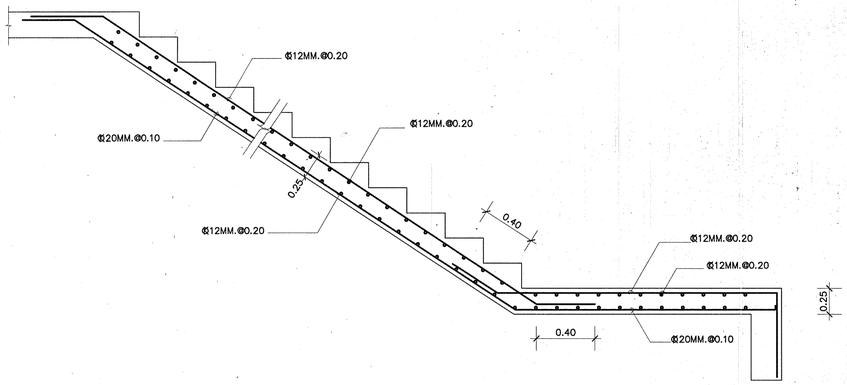

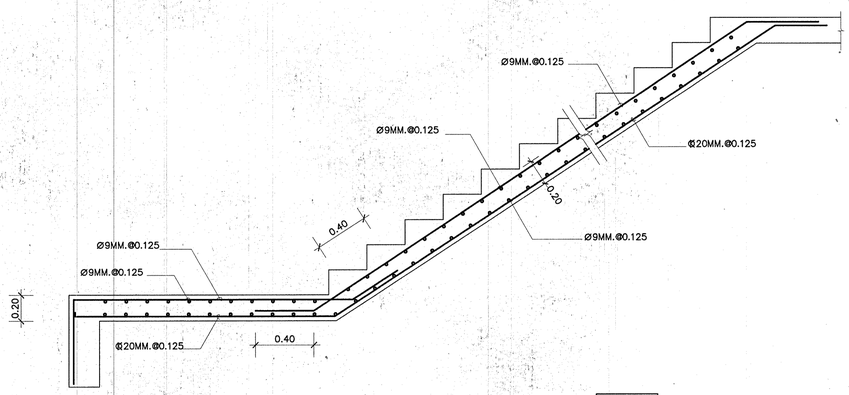

ST3

ST2

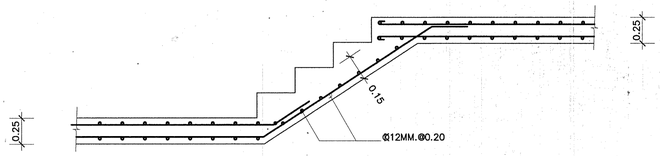

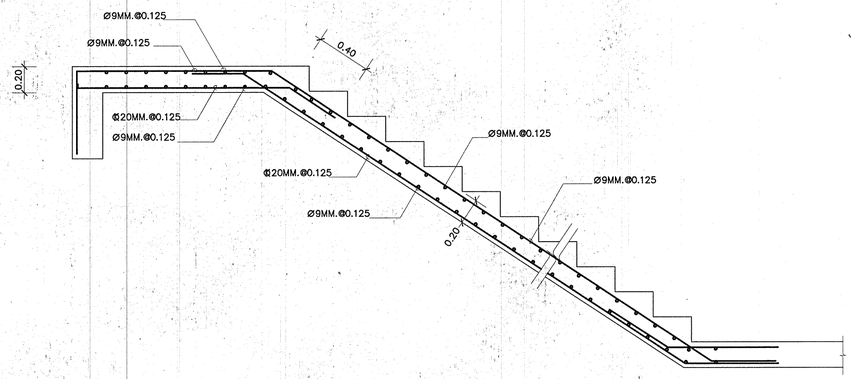

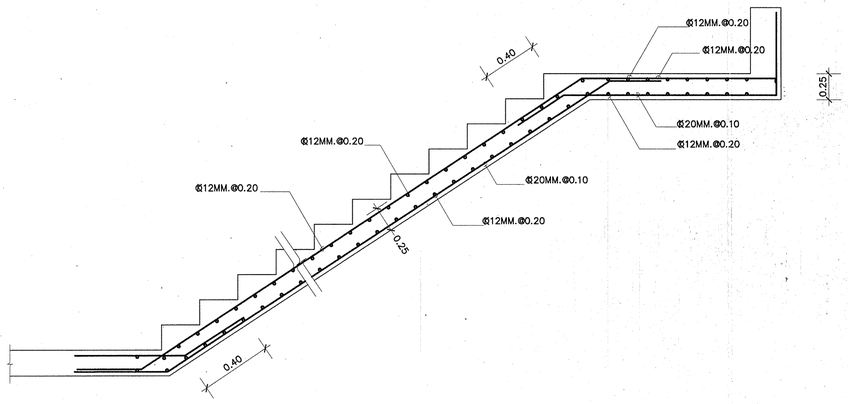

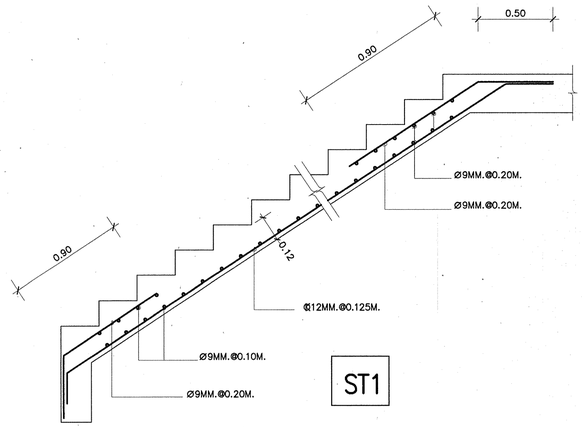

ST1

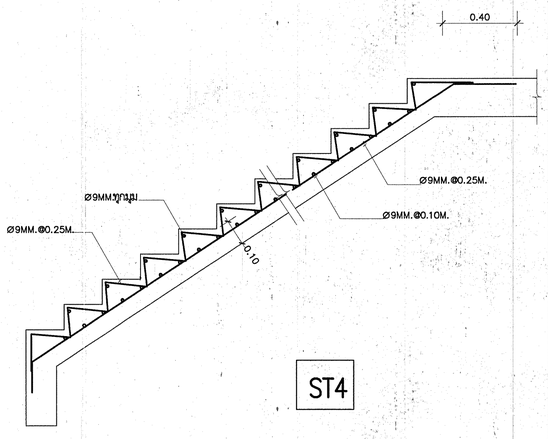

ST4

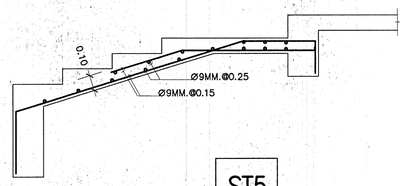

ST5

กองแบบแผน
กรมสนับสนุนบริการสุขภาพ
กระทรวงสาธารณสุข

แบบ

อาคารอุบัติเหตุ ผู้ป่วยหนัก ไตเทียมและผ่าตัด

ช่างเขียน/ช่างสิลป์	
ช่างศิ ปัญญาพรวิทยา	
สถาปนิก	
สุมิมพร จุติดำรงค์พันธ์	สุวิมพร
วิศวกรโยธา	
ช่างศิ ปัญญาพรวิทยา	
นักสนากร/นายช่างสิลป์	
ปรีชา บ่วงทองแท้	
วิศวกรไฟฟ้า/นายช่างไฟฟ้า	
นิติทธิ์ สุวรรณธาดา	
วิศวกรเครื่องกล/นายช่างเครื่องกล	
เวชยันต์ กลันตลิกร	
วิศวกรสุขาภิบาล	
พิเชฐ เชียงกษา	
หมวดสุขภาวะที่เหมาะสมฐานอาคารและสิ่งก่อสร้าง 4	
ภัสรพงษ์กร์ สถาปนสุล	
ผู้อำนวยการกอง	
กลินทร์ วิเคียนชุ่	

แสดงแบบ

แบบขยายบันได

แบบเลขที่ 10530	แผ่นที่ S-21
	จำนวน 128

แก้ไขแบบ

ชื่อแฟ้มอิเล็คโทรนิค	วันที่

แบบก่อสร้างนี้เป็นงานลิขสิทธิ์ตามพระราชบัญญัติลิขสิทธิ์
ห้ามนำไปใช้หรือเผยแพร่โดยไม่ได้รับอนุญาต

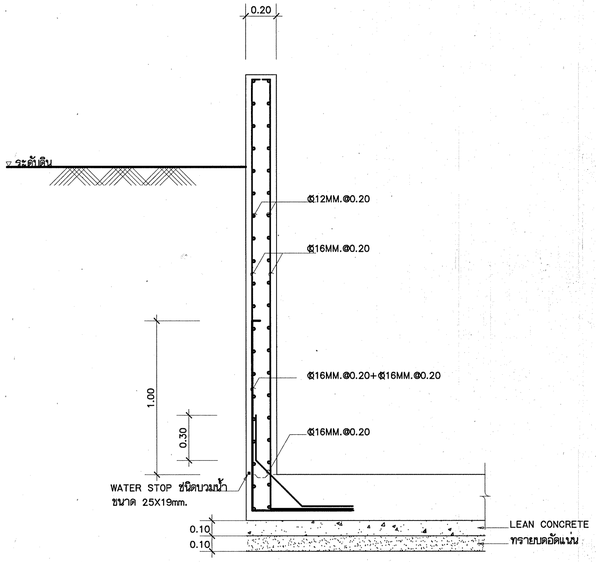

แบบขยายผนังกันดิน W

ระบบกันซึมชั้นใต้ดิน

ให้ผู้รับจ้างดำเนินการจัดทำระบบกันซึมบริเวณใต้และบนพื้นโครงสร้าง และผนังชั้นใต้ดิน ที่อยู่ต่ำกว่าระดับดินทั้งภายนอกและภายใน

1. วัสดุที่ใช้

1.1 บริเวณ ใต้และบนพื้นโครงสร้าง, ผนังใต้ดินภายใน ให้ใช้วัสดุเป็น CEMENT BASE ชนิดตกผลึก CRYSTALIZATION ที่มีความสามารถต้านทานแรงดันน้ำ WATER PRESSURE RESISTANT ไม่ต่ำกว่า 5 BAR และตกผลึกในคอนกรีตลึกอย่างน้อย 150 MM ตามมาตราฐาน DIN 1048T5 และมีค่าการยึดเกาะกับคอนกรีตไม่น้อยกว่า 2.04 N/mm.^{2} (DIN 1048/EN1542) ให้ใช้ ยี่ห้อ FORMDEX PLUS หรือ ยี่ห้อ FORMAK QUICK หรือยี่ห้อ SMART PRUF หรือที่มีคุณภาพเทียบเท่า

1.2 ผนังใต้ดินภายนอก ให้ใช้วัสดุเป็น CEMENT BASE ประกอบด้วย 2 COMPONENTS อัตราส่วน 1.5 : 1 ที่มีความยืดหยุ่นไม่น้อยกว่า 309 % มี TENSILE STRENGTH ไม่น้อยกว่า 1.2 N/mm.^{2} , Resistance to water (DIN 1048) 3.0 kg/cm^2 ให้ใช้ยี่ห้อ FORMDEX UNI หรือ ยี่ห้อ UNIFLEX หรือFORMAK QUICK หรือที่มีคุณภาพเทียบเท่า

2. การก่อสร้าง

พื้นและผนังที่จะต้องทำระบบกันซึม จะต้องเรียบ สะอาด ปราศจากฝุ่นละออง หรือคราบน้ำมัน คราบสกปรก หรือตะไคร่น้ำ ต้องใช้แปรงลวดขัดออกจนหมด ส่วนโครั่วหรือขรุขระ หรือแหลมคม จะต้องทำการซ่อมแซมและฉาบให้เรียบร้อย

2.1 การดำเนินการติดตั้งที่พื้น ให้โรยที่ LEAN CONCRETE ก่อนการโรยให้ฉีดหรือพรมน้ำให้พื้นคอนกรีตมีความชื้นก่อน โดยใช้ประมาณ 0.75 กก./ มม.^{2} หลังจากโรยผงกันซึมแล้ว ควรเทคอนกรีตทันที และให้โรยผงกันซึมอีกครั้งหนึ่งในปริมาณ 0.75 กก./ มม.^{2} ในขณะที่คอนกรีตกำลัง SET ตัว แล้วจึงขัดให้เรียบ

2.2 การดำเนินการติดตั้งที่ผนัง ให้ใช้วิธีการทา โดยทา 2 เที่ยว เที่ยวละ 0.75 กก./ มม.^{2} หรือให้ติดตั้งตามมาตราฐานผู้ผลิตโดยให้ผู้รับจ้างส่งขั้นตอนทำงานมาพิจารณาอนุมัติก่อนดำเนินการ

3.4 เมื่อดำเนินการติดตั้งระบบกันซึมผนังเสร็จเรียบร้อยแล้ว ระบบกันซึมจะต้องมีระดับสูงกว่าระดับคลแต่งดินถมโดยรอบไม่น้อยกว่า 20 ซม. และก่อนดำเนินการถมดินกลับให้มีการป้องกันความเสียหายกับระบบกันซึมโดยการปิดด้วย EXTRUDED POLYSTYRENE BOARD ติดตั้งโดยใช้กาวปิดทับโดยรอบ

2.3 งานซ่อมสำหรับรอยร้าวซึมในผนังห้องใต้ดิน หรืองานคอนกรีตอื่น ๆ ให้ซ่อมรอยร้าวด้วยซีเมนต์แข็งตัวเร็ว QUICK – SET HYDRAULIC CEMENT หรือ WATER PLUG CEMENT กรรมวิธีและส่วนผสมให้ปฏิบัติตามคำแนะนำของบริษัทผู้ผลิตและผู้ควบคุมงาน

2.4 การรับประกัน ผู้รับจ้างจะต้องรับประกันคุณภาพของวัสดุและการดำเนินการติดตั้งเป็นเวลาไม่น้อยกว่า 10 ปี หลังจากรับทำงานแล้วเสร็จ ทั้งนี้จะต้องมีหนังสือรับประกันผลงานมามอบไว้ให้เป็นหลักฐาน

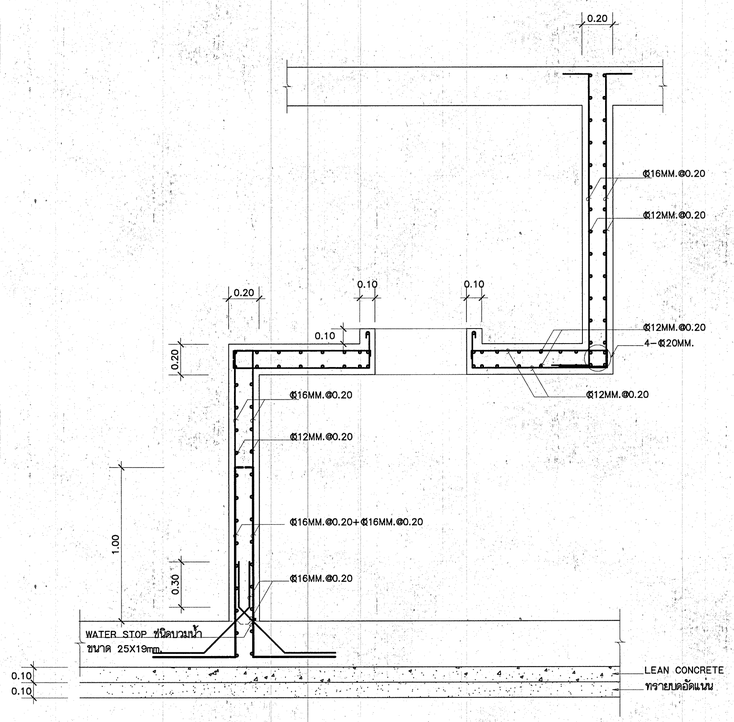

แบบขยายถังเก็บน้ำใต้ดิน

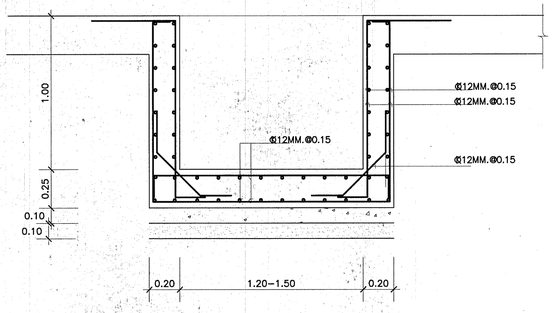

แบบขยายบ่อสูบน้ำ

กองแบบแผน
กรมสนับสนุนบริการสุขภาพ
กระทรวงสาธารณสุข

แบบ
อาคารอุบัติเหตุ ผู้ป่วยหนัก ไตเทียมและผ่าตัด

ช่างเขียน/ช่างสิทป์	
ช่างรี ปัญญาพรวิทยา	
ลูกมือ	
ลูกมือ จุติดำรงค์พันธ์	จุติ อ้อมพร
วิศวกรโยธา	
ช่างรี ปัญญาพรวิทยา	
นักหมาย/นายช่างสิทป์	
ปรีชา นวมทองค์	
วิศวกรไฟฟ้า/นายช่างไฟฟ้า	
นิติกรี สุวรรณมาลา	
วิศวกรเครื่องกล/นายช่างเครื่องกล	
เวชภัณฑ์ กลั่นลิกร	
วิศวกรสุขาภิบาล	
ที่ปรึกษา เรียบภาษา	
หน่วยงานที่ทำโปรแกรมอาคารและสิ่งก่อสร้าง 4	
ที่ปรึกษา สถาปนิก	
ผู้อำนวยการกอง	
กลินทร์ วิเศษสินธุ์	

แสดงแบบ

แบบขยายถังเก็บน้ำ กำแพงกันดิน

แบบเลขที่ 10530	แผ่นที่ S-22
	จำนวน 128

แก้ไขแบบ

ชื่อเจ้าของโครงการ	วันที่

แบบก่อสร้างนี้เป็นงานอันมีลิขสิทธิ์ตามพระราชบัญญัติลิขสิทธิ์ ห้ามนำไปใช้หรือเผยแพร่โดยไม่ได้รับอนุญาต

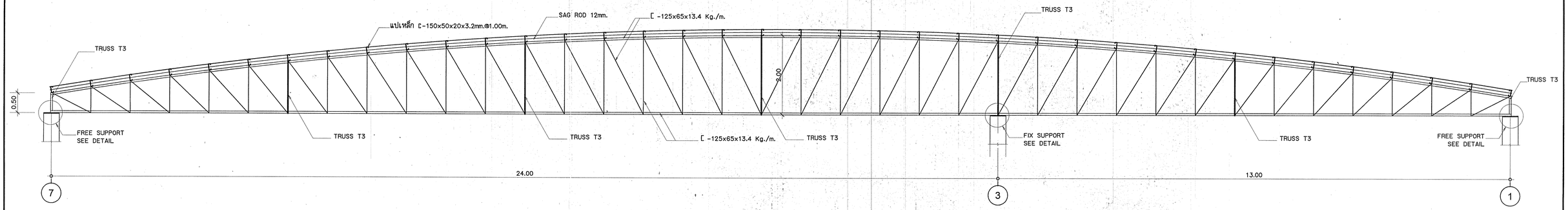

แบบขยาย TRUSS T1

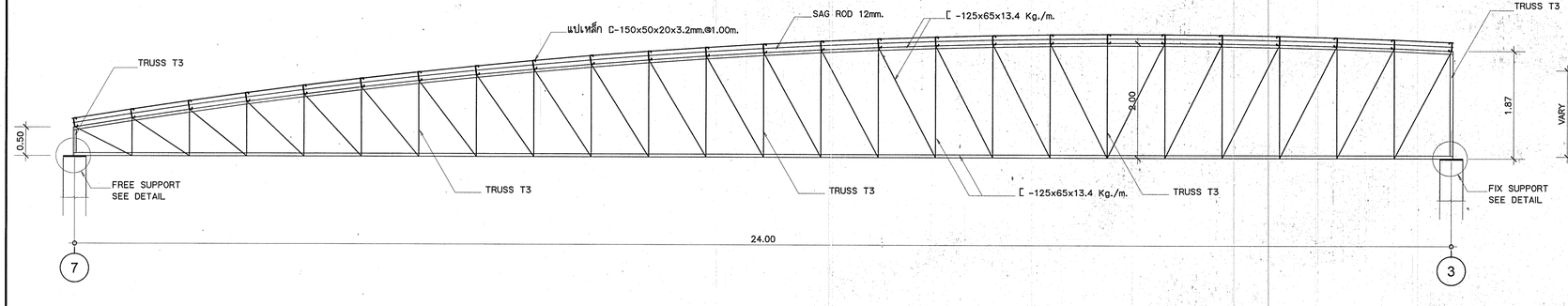

แบบขยาย TRUSS T2

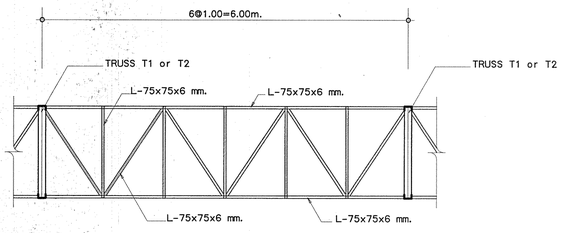

แบบขยาย TRUSS T3

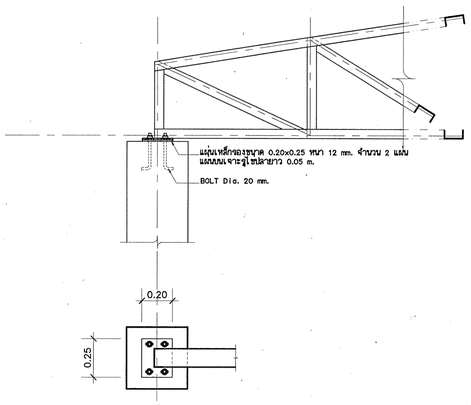

แบบขยาย FREE SUPPORT

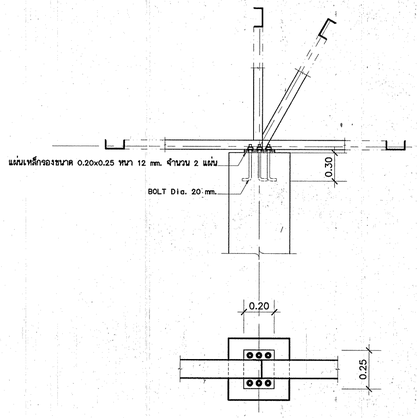

แบบขยาย FREE SUPPORT

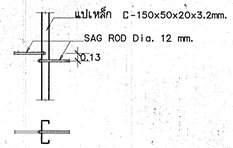

แบบขยาย SAG ROD

กองแบบแผน
กรมสนับสนุนบริการสุขภาพ
กระทรวงสาธารณสุข

แบบ

อาคารอุบัติเหตุ ผู้ป่วยหนัก ไตเทียมและผ่าตัด

ช่างเขียน/ช่างศิลป์	
ช่างศิลป์ บัญญาพรวิทยา	
สถาปนิก	
ดุลิมพร ชุติดำรงค์พันธ์	
วิศวกรโยธา	
ช่างศิลป์ บัญญาพรวิทยา	
นักพนากร/นายช่างศิลป์	
ปรีชา นวลทนงค์	
วิศวกรไฟฟ้า/นายช่างไฟฟ้า	
ชิติกรณ์ อุ่นรามยาคา	
วิศวกรเครื่องกล/นายช่างเครื่องกล	
เวชรัตน์ กลิ่นลิกร	
วิศวกรสุขาภิบาล	
พิเชฐ เชี่ยวกาญ	
หน่วยงานรับรองมาตรฐานวิชาชีพและสิ่งก่อสร้าง 4	
กัญจนลักษ์ สถาบนอุดม	
ผู้อำนวยการกอง	
กลินทร์ วิเศษสินธุ์	

แสดงแบบ

แบบขยายโครงหลังคา

แบบมาตรฐานที่ 10530	แผ่นที่ S-23
	จำนวน 128

แก้ไขแบบ

ชื่อเจ้าของโครงการ	วันที่

แบบก่อสร้างนี้เป็นงานลิขสิทธิ์ตามพระราชบัญญัติลิขสิทธิ์ ห้ามนำไปใช้หรือแสดงแก่ใครในไม่ได้รับอนุญาต

แบบขยายพื้น

ONE-WAY SLAB

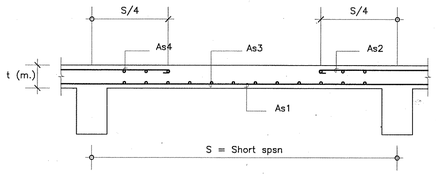

รูปตัดด้านสั้น

TWO-WAY SLAB

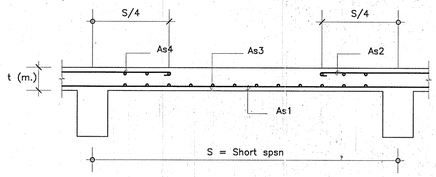

รูปตัดด้านสั้น

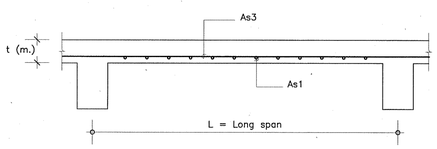

รูปตัดด้านยาว

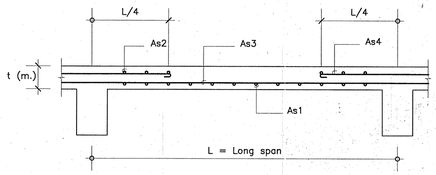

รูปตัดด้านยาว

SLAB NO.	TYPE OF SLAB	t(m.)	As1	As2 (เสริมพิเศษ)	As3	As4 (เสริมพิเศษ)
S1	TWO-WAY SLAB	0.15	Ø9MM.@0.125	Ø9MM.@0.15	Ø9MM.@0.125	Ø9MM.@0.125
S2	ONE-WAY SLAB	0.17	⌀12MM.@0.10	⌀12MM.@0.20	Ø9MM.@0.125	———
S3	ONE-WAY SLAB	0.08	Ø9MM.@0.20	Ø9MM.@0.20	Ø9MM.@0.20	———
S4	TWO-WAY SLAB	0.12	Ø9MM.@0.175	Ø9MM.@0.125	Ø9MM.@0.20	Ø9MM.@0.20
S5	ONE-WAY SLAB	0.08	Ø9MM.@0.20	Ø9MM.@0.20	Ø9MM.@0.20	———
S6	TWO-WAY SLAB	0.15	⌀12MM.@0.15	⌀12MM.@0.125	⌀12MM.@0.15	⌀12MM.@0.125
S7	TWO-WAY SLAB	0.18	⌀12MM.@0.10	⌀12MM.@0.10	⌀12MM.@0.20	⌀12MM.@0.20
S8	TWO-WAY SLAB	0.15	⌀12MM.@0.20	⌀12MM.@0.175	⌀12MM.@0.20	⌀12MM.@0.175
S9	TWO-WAY SLAB	0.15	⌀12MM.@0.20	⌀12MM.@0.175	Ø9MM.@0.15	Ø9MM.@0.15

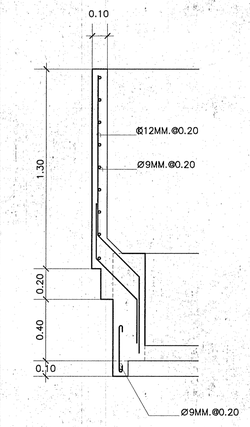

แบบขยายPARAPETขั้นหลังคา

แบบขยายPARAPETขั้น2-3

กองแบบแผน
กรมสนับสนุนบริการสุขภาพ
กระทรวงสาธารณสุข

แบบ
อาคารอุบัติเหตุ ผู้ป่วยหนัก ไตเทียมและผ่าตัด

ช่างเขียน/ช่างสิทย์	
ชาตรี บัญฑาพรวิทยา	
ลอกปนิก	
ลูกิมพร จุติสำรองทัพย์	
วิศวกรโยธา	
ชาตรี บัญฑาพรวิทยา	
นักพนากร/นายช่างสิทย์	
ปรีชา บ่วมหนงค์	
วิศวกรไฟฟ้า/นายช่างไฟฟ้า	
นิติกรี สุวรรณอาคา	
วิศวกรเครื่องกล/นายช่างเครื่องกล	
เวชยันต์ กลิ่นสิกร	
วิศวกรสุขาภิบาล	
พิเชฐ เลียวกาษา	
หมวดสูงงานก่อสร้างทั่วไปสาธารณสุขและสิ่งก่อสร้าง 4	
กัญจนพักตร์ ลอกปนสุด	
ผู้อำนวยการกอง	
กลินทร์ วิเศษสินธุ์	

แสดงแบบ
แบบขยายพื้น กันสาด

แบบเลขที่	แผ่นที่
10530	S-24
	จำนวน 128

แก้ไขแบบ

ชื่อแบบย่อเอ็ลดีโทรนิค	วันที่

แบบก่อสร้างนี้เป็นงานที่มีลิขสิทธิ์ตามพระราชบัญญัติลิขสิทธิ์ ห้ามนำไปใช้หรือดัดแปลงโดยไม่ได้รับอนุญาต

สัญลักษณ์ระบบปรับอากาศและสารบัญแบบ

ME-01/19	สัญลักษณ์งานระบบปรับอากาศ
ME-02/19	แปลนงานระบบระบายอากาศชั้นจอดรถ
ME-03/19	แปลนงานระบบปรับอากาศชั้นที่ 1
ME-04/19	แปลนงานระบบปรับอากาศชั้นที่ 2
ME-05/19	แปลนงานระบบปรับอากาศชั้นที่ 3
ME-06/19	แปลนงารระบบปรับอากาศชั้นหลังคา
ME-07/19	รายละเอียดระบบปรับอากาศ 1
ME-08/19	รายละเอียดระบบปรับอากาศ 2
ME-09/19	รายละเอียดระบบปรับอากาศ 3
ME-10/19	รายละเอียดระบบปรับอากาศ 4
ME-11/19	แปลนงานระบบเซ็นทรัลไปป์ไลน์ชั้นที่ 1
ME-12/19	แปลนงานระบบเซ็นทรัลไปป์ไลน์ชั้นที่ 2
ME-13/19	แปลนงานระบบเซ็นทรัลไปป์ไลน์ชั้นที่ 3
ME-14/19	แปลนงานท่อแนวดิ่งระบบเซ็นทรัลไปป์ไลน์
ME-15/19	รายละเอียดระบบเซ็นทรัลไปป์ไลน์ 1
ME-16/19	รายละเอียดระบบเซ็นทรัลไปป์ไลน์ 2
ME-17/19	รายละเอียดระบบเซ็นทรัลไปป์ไลน์ 3
ME-18/19	รายละเอียดระบบเซ็นทรัลไปป์ไลน์ 4
ME-19/19	รายละเอียดข้อกำหนดงานระบบปรับอากาศห้องผ่าตัด

AIR MOVING DEVICES AND COMPONENTS

SYMBOLS	DESCRIPTION
A x B	DUCT SIZE, FIRST FIGURE SIZE SHOWN,2 FIGURE NOT SHOWN
	DUCT ELBOW UP.
	DUCT ELBOW DOWN.
	ROUND ELBOW.
	ROUND ELBOW WITH GUIDE VANES.
	MITRE ELBOW TURNING VANES.
A x B C x D	DUCT TRANSITION.
	AIR EXTRACTOR.
	ROUND FLEXIBLE AIR DUCT.
	AIR PLENUM.
	CEILING DIFFUSER, WITH NECK SIZE, CFM. CAPACITY.
	CIELING DIFFUSER, 2-WAY SUPPLY, WITH NECK SIZE, CFM CAPACITY.
	CIELING DIFFUSER, 3-WAY SUPPLY, WITH NECK SIZE, CFM CAPACITY.
	CEILING DIFFUSSER, 4-WAY SUPPLY, WITH NECK SIZE, CFM CAPACITY.
EAG.	EXHAUST AIR GRILLE, WITH NECK SIZE, CFM CAPACITY.
ERG.	EXHAUST AIR REGISTER, WITH NECK SIZE, CFM CAPACITY.
RAG.	RETURN AIR GRILLE, WITH NECK SIZE, CFM CAPACITY.
FAG.	FRESH AIR GRILLE, WITH NECK SIZE, CFM CAPACITY.
SAG.	SIDE WALL SUPPLY AIR GRILLE, WITH NECK SIZE, CFM CAPACITY.
RAG.	SIDE WALL RETURN AIR GRILLE, WITH NECK SIZE, CFM CAPACITY.
RRG.	SIDE WALL RETURN AIR REGISTER, WITH NECK SIZE, CFM CAPACITY.
SLT.	LINEAR SLOT DIFFUSER.
L	LOUVRE, WITH REMOVABLE INSECT SCREEN.
	DOOR GRILLE, WITH NECK SIZE.
	DOOR LOUVRE, SUPLIED BY OTHER.
VD.	VOLUME DAMPER.
	MOTORIZED DAMPER.
MD.	MOTORIZED DAMPER.
VD.	OPPOSED BLADE VOLUME DAMPER.
FD.	FIRE DAMPER.
FD.	FIRE DAMPER AND SLEEVE.
	FIRE DETECTOR.
	SMOKE DETECTOR.
	FLEXBLE CONNECTION.
PF.	PRE FILTER.
HF.	HIGH EFICIENCY FILTER.
EAF.	ELECTRONIC AIR FILTER.
	COOLING COIL
SP.	SERVICE PANEL AT LEAST 0.60x 0.60 m.
	SPLITIER DAMPER.

ELECTRICAL

SYMBOLS	DESCRIPTION
DOL	DIRCT ON LINE MOTOR STARTER.
Y-Δ	STAR-DELTA MOTOR STARTER.
AHU Ⓢ	AIR HANDLING UNIT PANEL BOARD.
	EXHAUST OR VENTILATING FAN PANEL BOARD.
	CIRCUIT BREAKER.
	NORMALLY OPEN CONTACT.
CL	NORMALLY CLOSE CONTACT.
	START PUSH BUTTON.
	STOP PUSH BUTTON.
	OVERLOAD PROTECTION CONTACT.
	FUSE.
	HOLDING COIL.
	PILOT LAMP.
A	AMMETER.
V	VOLTMETER.
AS	AMMETER SELECTOR.
VS	VOLTMETER SELECTOR.
TR	TIME RELAY.
CT	CURRENT TRANSFORMER.
EF	EXHAUST FAN SWITCH WITH PILOT LAMP.
SF	EXHAUST FAN SWITCH WITH PILOT LAMP BY OTHER.
SS	SPEED SWITCH FOR CYCLE CEILING FAN.
TS	THERMOSTAT AND FAN SELECTOR SWITCH.
T	THERMOSTAT OR TEMPERATURE SENSOR.
	TO EARTH (GROUND)
	SAFETY SWITCH.
	SAFETY SWITCH WEATHER PROOF TYPE.
	REMOTE PANEL BOARD.

EQUIPMENT

SYMBOLS	DESCRIPTION
ACH-1	AIR COOLED CHILLER UNIT. (1-NO. OF UNIT.)
CH-1	WATER COOLED CHILLER UNIT. (1-NO. OF UNIT.)
CDP-1	CONDENSER WATER PUMP. (1-NO. OF UNIT)
CHP-1	CHILLED WATER PUMP.(1-NO. OF UNIT)
CT-1	COOLING TOWER.
AHU	AIR HANDLING UNIT.
FCU	FAN COIL UNIT.
DFC	DIRECT EXPANSION FAN COIL UNIT.
CDU	AIR COOLED CONDENSING UNIT.
CC	COOLING COIL.
EX	EXHAUST FAN.
VC-1	CYCLE CEILING FAN. ø /6"
VH	PROPELLER EXHUAST FAN.
VV	CEILING EXHUAST FAN.
CF-1	CEILING FAN ø/ 56"
FCU-.../...	FAN COIL UNIT CEILLING TYPE
CDU-.../...	CONDENSING UNIT
FCC-.../...	FAN COIL UNIT BASIC CONCEALED TYPE
SAG./REGISTER	SUPPLY AIR GRILL REGISTER TYPE
RAG./FILTER	RETURN AIR GRILL WITH PRE FILTER
T	ROOM THERMOSTAT WIRE REMOTE TYPE
S	ON-OFF SWITCH FOR VH-VV
Sf	ON-OFF WITH SELECT SPEED H-M-L FOR VC-1
	RETURN CHAMBER FOR FCC-.../...

VENTILATION SCHEDULE

SYMBOLS	DESCRIPTION
EX-1	VENTILATION SIROCCO BLADE CEILING MOUNT TYPE WITH DUCT CAP.> 80 CFM ON-OFF BY SWITCH EXTERNAL ST.0.3 in.WG.
EX-2	VENTILATION SIROCCO BLADE CEILING MOUNT TYPE WITH DUCT CAP.> 120 CFM ON-OFF BY SWITCH EXTERNAL ST.0.3 in.WG.
EX-3	VENTILATION SIROCCO BLADE CEILING MOUNT TYPE WITH DUCT CAP.> 240 CFM ON-OFF BY SWITCH EXTERNAL ST.0.3 in.WG.
EX-4	VENTILATION SIROCCO BLADE CEILING MOUNT. TYPE WITH DUCT CAP.> 320 CFM ON-OFF BY SWITCH EXTERNAL ST.0.3 in.WG.
	พัดลมระบายอากาศแบบ CENTRIFUGAL FAN สำหรับห้องผ่าตัด
EXE-2	พัดลมระบายอากาศแบบ AXIAL FAN 350 CFM. ต่อท่อลม
EXE-3	พัดลมระบายอากาศแบบ AXIAL FAN 450 CFM. ต่อท่อลม

กองแบบแผน
กรมสนับสนุนบริการสุขภาพ
กระทรวงสาธารณสุข

แบบบ
อาคารอุบัติเหตุ ผู้ป่วยหนัก ไตเทียมและผ่าตัด

ช่างเขียน/ช่างสี/ปป	
เวชยันต์ กลันตลักษณ์	
สถาปนิก	
สุมิตรา อุดีสำรองพันธ์	
วิศวกรโยธา	
ชำนาญ บัญชาพรวิทยา	
มัณฑนากร/นายช่างสี/ปป	
ปรีชา บ่วงทองแดง	
วิศวกรไฟฟ้า/นายช่างไฟฟ้า	
นิติกรี สุวรรณธาดา	
วิศวกรเครื่องกล/นายช่างเครื่องกล	
เวชยันต์ กลันตลักษณ์	
วิศวกรสุขาภิบาล	
พิเชฐ เชียงกาษา	
หมวดผู้ปฏิบัติงานช่างสถาปัตยกรรมฯ/นายช่างสถาปัตยกรรมและสิ่งก่อสร้าง 4	
ภัสรพงศ์กร์ สถาปนสุด	
ผู้อำนวยการกอง กลินทร์ วิเคราะห์สินธุ์	

แสดงแบบ
สัญลักษณ์งานระบบปรับอากาศ

แบบมาตรฐานที่ 10530	แผ่นที่ ME-01
	จำนวน 128

แก้ไขแบบ

ชื่อแฟ้มอิเล็กโทรนิค | วันที่

แบบก่อสร้างนี้เป็นงานที่มีลิขสิทธิ์ตามพระราชบัญญัติลิขสิทธิ์ ห้ามนำไปใช้หรือเผยแพร่โดยไม่ได้รับอนุญาต

A B C D E F G H H1 I J K

6.00 6.00 6.00 6.00 6.00 59.00 6.00 6.00 4.00 6.00 8.00 6.00 5.00 1.25

1 2 3 4 5 6 7 8

7.00 6.00 6.00 6.00 6.00 43.00 6.00

CAR PARK JET FAN 1,800 CFM

ห้องไฟฟ้า

-1.90 -0.20 -0.80 ขึ้น -1.85

ห้องเครื่องสูบน้ำ -1.80

ถังเก็บน้ำ ล.ล.ล. (พื้นถังเก็บน้ำ ล.ล.ล.-2.00)

อาคารผู้ป่วยนอกเดิม

บริเวณจอดรถ 54 คัน -2.00

รางระบายน้ำฝาตะแกรงเหล็ก

บ่อดักน้ำ

เอียงลาดชัน 1:12

เอียงลาดลง 1:8.52 (ยาว 17.04 ม.)

เอียงลาดลง 1:8.02 (ยาว 16.04 ม.)

+0.10 ลวหย่อม

ผนังกันตกสูง1.00ม.จากระดับ+0.10

ดินถมปิดด้วยหินโรยถนน

บริเวณจอดเดี่ยง

R8

พื้นทรายล้าง

ถนนภายในโรงพยาบาล

±0.00

แปลนพื้นชั้นใต้ดิน

มาตราส่วน 1:100

0 1 2 5

กองแบบแผน
กรมสนับสนุนบริการสุขภาพ
กระทรวงสาธารณสุข

แบบ
อาคารอุบัติเหตุ ผู้ป่วยหนัก ไตเทียมและผ่าตัด

ช่างเขียน/ช่างศิลป์	
เวชภัณฑ์ กลันตสิกรณ์	
สถาปนิก	
อุดมเกษ อุดมสำราญพันธ์	
วิศวกรโยธา	
ช่างสี บัญญาพรวิทยา	
นักพนากร/นายช่างศิลป์	
ปรีชา บ่วงทองคำ	
วิศวกรไฟฟ้า/นายช่างไฟฟ้า	
ชัชชัย สุวรรณยอดา	
วิศวกรเครื่องกล/นายช่างเครื่องกล	
เวชภัณฑ์ กลันตสิกรณ์	
วิศวกรสุขาภิบาล	
พิเชฐ เขียวภาษา	
หนกลุ่มงานก่อสิ่งสาธารณสุขและสิ่งก่อสร้าง 4	
กัญจนจักก์ สถาปนสุด	
ผู้อำนวยการกอง	
กลินทร์ วิเศษสินธุ์	

แสดงแบบ
แปลนงานระบบ ปรับอากาศชั้นใต้ดิน

แบบแปลนชุดนี้	แผ่นที่
10530	ME-02
	จำนวน 128

แก้ไขแบบ

ชื่อแฟ้มอิเล็คโทรนิค | วันที่

แบบก่อสร้างนี้เป็นงานที่มีลิขสิทธิ์ตามพระราชบัญญัติลิขสิทธิ์ ห้ามนำไปใช้หรือแสดงหรือโฆษณาก่อนได้รับอนุญาต

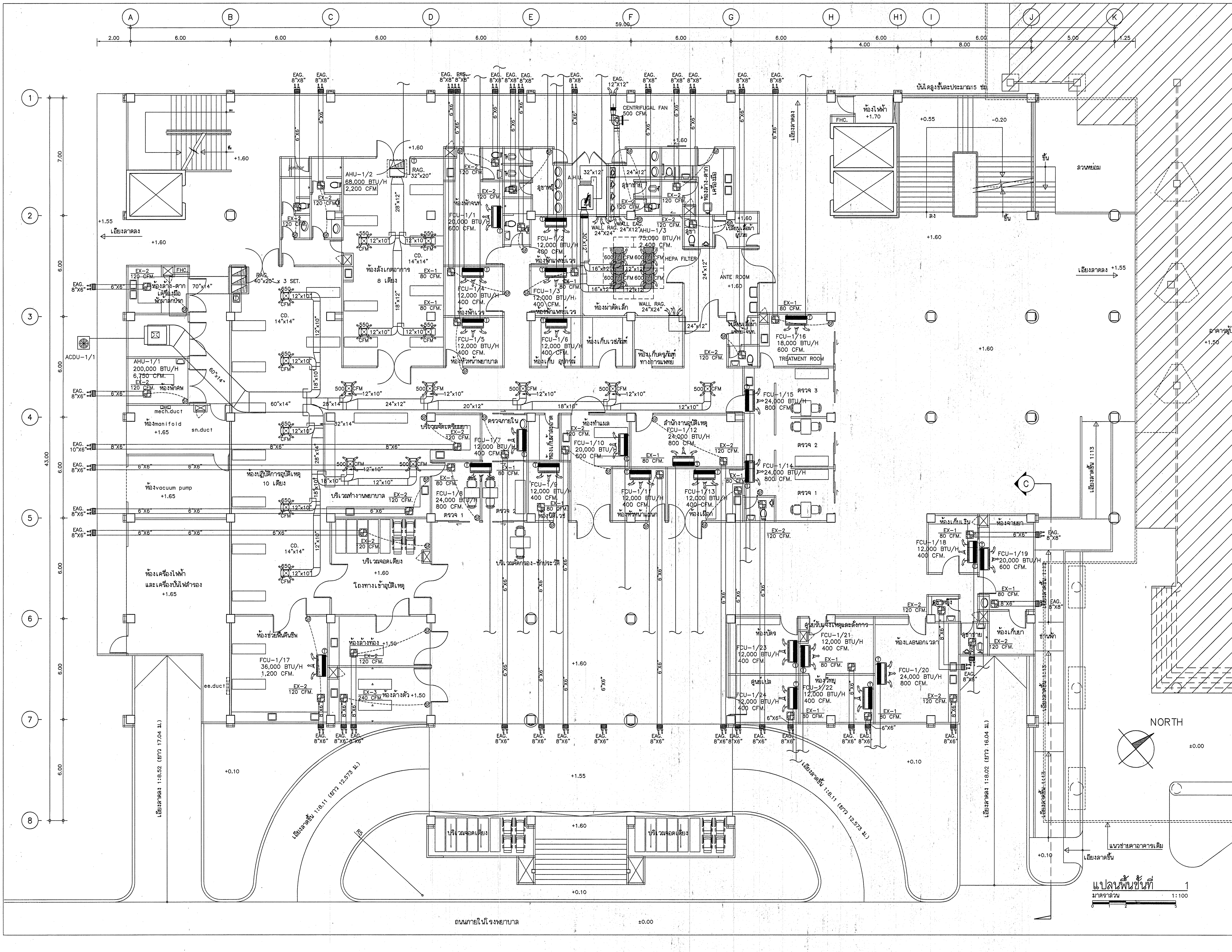

กองแบบแผน

กรมสนับสนุนบริการสุขภาพ
กระทรวงสาธารณสุข

แบบ

อาคารอุบัติเหตุ ผู้ป่วยหนัก ไตเทียมและผ่าตัด

ช่างเขียน/ช่างศิลป์	
เวชยันต์ กลั่นกลิกรณ์	
สถาปนิก	
สุอัมพร จุติดำรงค์พันธ์	
วิศวกรโยธา	
ชาตรี บัญญาพรวิทยา	
มัณฑนากร/นายช่างศิลป์	
ปรีชา น่วมทนงค์	
วิศวกรไฟฟ้า/นายช่างไฟฟ้า	
นิสิทธิ์ สุวรรณธาดา	
วิศวกรเครื่องกล/นายช่างเครื่องกล	
เวชยันต์ กลั่นกลิกรณ์	
วิศวกรสุขาภิบาล	
พิเชฐ เชี่ยวภาษา	
หน.กลุ่มงานกำกับมาตรฐานอาคารและสิ่งก่อสร้าง 4	
กัญจนจักก์ สถาปนสุต	
ผู้อำนวยการกอง	
กลินทร์ วิเศษสินธุ์	

แสดงแบบ

แปลนงานระบบ ปรับอากาศชั้นที่ 1

แบบเลขที่	แผ่นที่
10530	ME-03
	จำนวน 128

แก้ไขแบบ

ชื่อแฟ้มอิเล็คโทรนิค	วันที่

แบบก่อสร้างนี้เป็นงานอันมีลิขสิทธิ์ตามพระราชบัญญัติลิขสิทธิ์ ห้ามนำไปใช้หรือเผยแพร่โดยไม่ได้รับอนุญาต

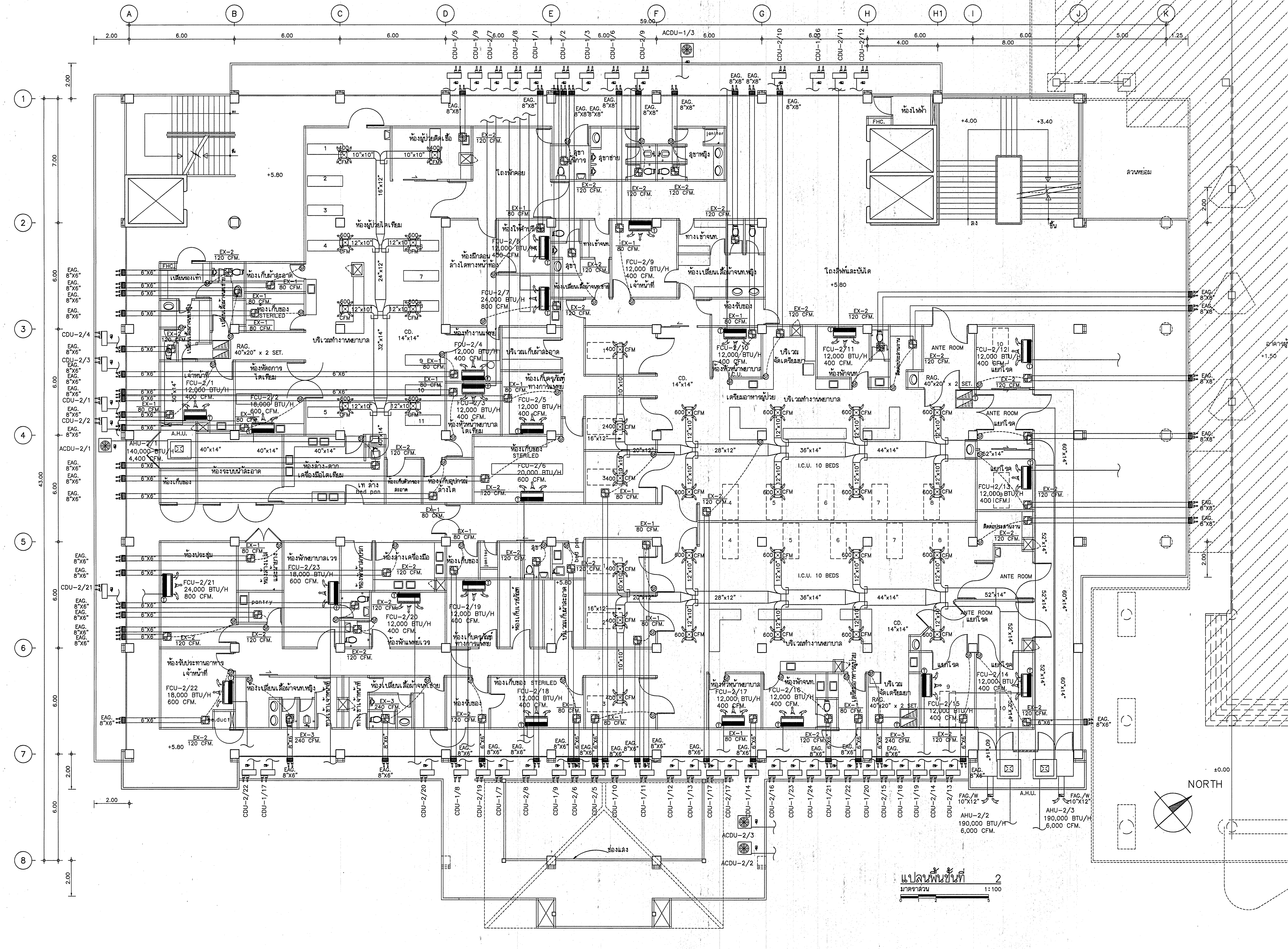

กองแบบแผน

กรมสนับสนุนบริการสุขภาพ
กระทรวงสาธารณสุข

แบบ

อาคารอุบัติเหตุ ผู้ป่วยหนัก ไตเทียมและผ่าตัด

ช่างเขียน/ช่างศิลป์	
เวชยันต์ กลั่นกลิกรณ์	
สถาปนิก	
สุอัมพร จุติดำรงค์พันธ์	
วิศวกรโยธา	
ชาตรี บัญญาพรวิทยา	
มัณฑนากร/นายช่างศิลป์	
ปรีชา น่วมทนงค์	
วิศวกรไฟฟ้า/นายช่างไฟฟ้า	
ชลิทธิ์ สุวรรณอาดา	
วิศวกรเครื่องกล/นายช่างเครื่องกล	
เวชยันต์ กลั่นกลิกร	
วิศวกรสุขาภิบาล	
พิเชฐ เชี่ยวภาษา	
หน.กลุ่มงานกำกับมาตรฐานอาคารและสิ่งก่อสร้าง 4	
กัญจนจักก์ สถาปนสุต	
ผู้อำนวยการกอง	
กลินทร์ วิเศษสินธุ์	

แสดงแบบ

แปลนงานระบบ ปรับอากาศชั้นที่ 2

แบบเลขที่	แผ่นที่	จำนวน
10530	ME-04	128

แก้ไขแบบ

ชื่อแฟ้มอิเล็คโทรนิค	วันที่

แบบก่อสร้างนี้เป็นงานอันมีลิขสิทธิ์ตามพระราชบัญญัติลิขสิทธิ์ ห้ามนำไปใช้หรือเผยแพร่โดยไม่ได้รับอนุญาต

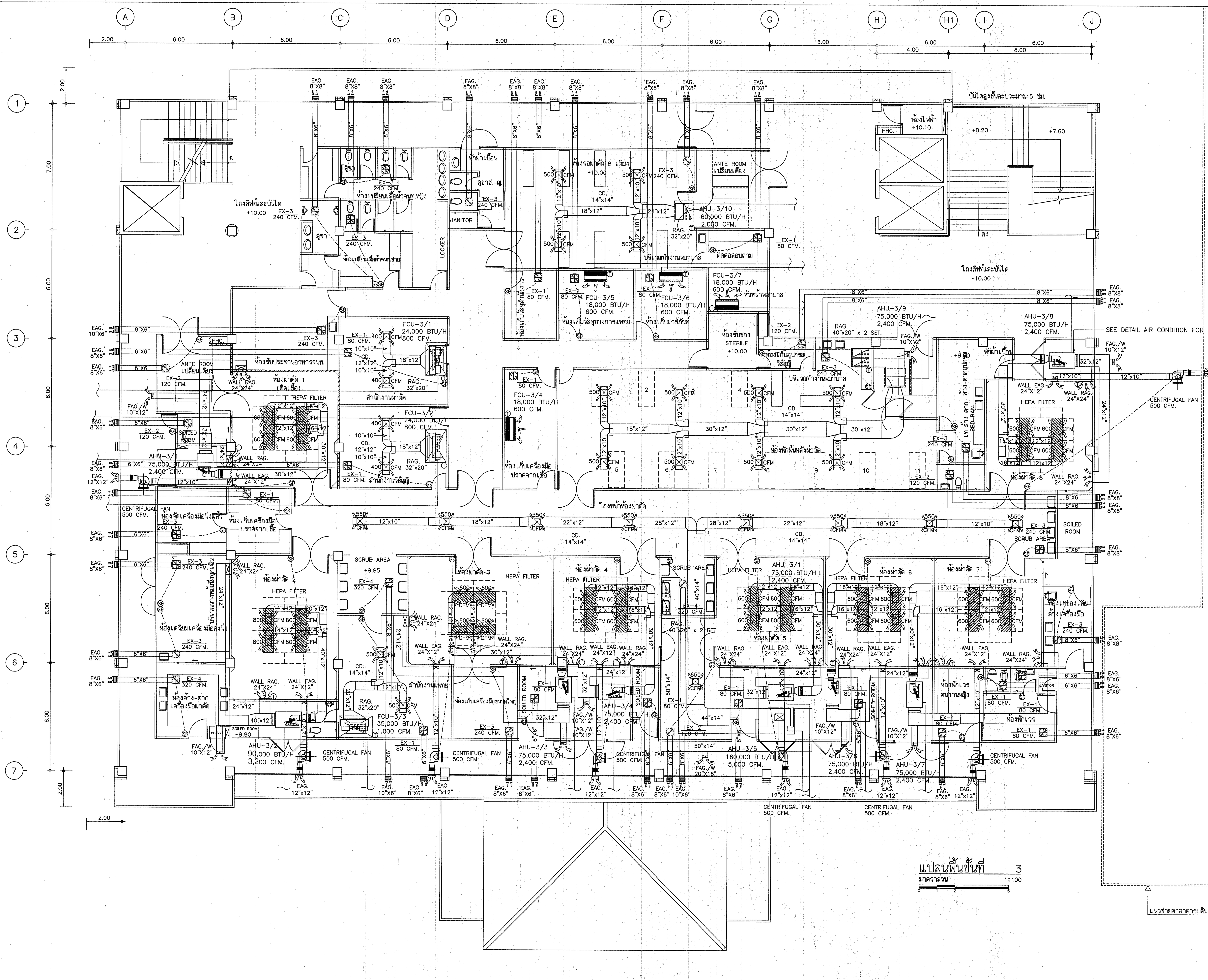

แปลนพื้นชั้นที่ 3
มาตราส่วน 1:100

กองแบบแผน
กรมสนับสนุนบริการสุขภาพ
กระทรวงสาธารณสุข

แบบ

อาคารอุบัติเหตุ ผู้ป่วยหนัก ไตเทียมและผ่าตัด

ช่างเขียน/ช่างศิลป์	
เวชยันต์ กลั่นกลิกรณ์	
สถาปนิก	
สุอัมพร จุติดำรงค์พันธ์	
วิศวกรโยธา	
ชาตรี ปัญญาพรวิทยา	
มัณฑนากร/นายช่างศิลป์	
ปรีชา น่วมทนงค์	
วิศวกรไฟฟ้า/นายช่างไฟฟ้า	
นิสิทธิ์ สุวรรณธาดา	
วิศวกรเครื่องกล/นายช่างเครื่องกล	
เวชยันต์ กลั่นกลิกรณ์	
วิศวกรสุขาภิบาล	
พิเชฐ เชี่ยวภาษา	
หน.กลุ่มงานกำกับมาตรฐานอาคารและสิ่งก่อสร้าง 4	
กัญจนจักก์ สถาปนสุต	
ผู้อำนวยการกอง	
กลินทร์ วิเศษสินธุ์	

แสดงแบบ

แปลนงานระบบปรับอากาศชั้นที่ 3

แบบเลขที่	แผ่นที่
10530	ME-05
	จำนวน 128

แก้ไขแบบ

ชื่อแฟ้มอิเล็คโทรนิค	วันที่

แบบก่อสร้างนี้เป็นงานอันมีลิขสิทธิ์ตามพระราชบัญญัติลิขสิทธิ์ ห้ามนำไปใช้หรือเผยแพร่โดยไม่ได้รับอนุญาต

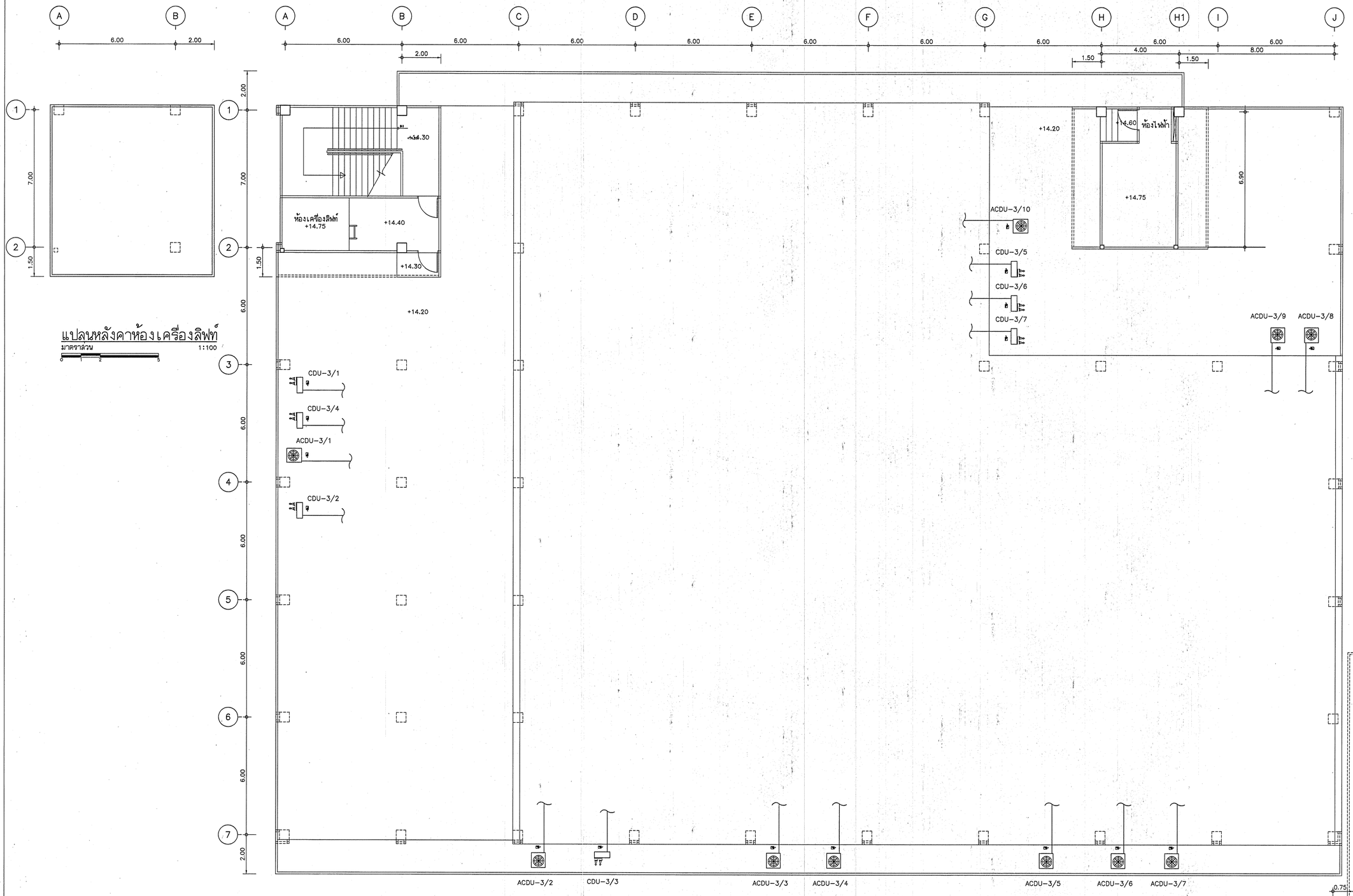

แปลนหลังคาห้องเครื่องลิฟท์
มาตราส่วน 1:100

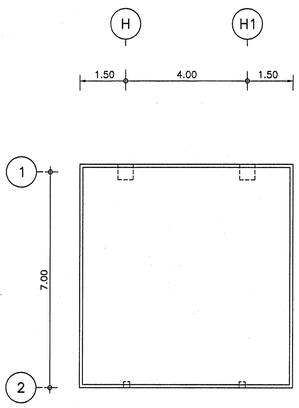

แปลนหลังคาห้องเครื่องลิฟท์
มาตราส่วน 1:100

แปลนหลังคา
มาตราส่วน 1:100

กองแบบแผน
กรมสนับสนุนบริการสุขภาพ
กระทรวงสาธารณสุข

แบบบ
อาคารอุบัติเหตุ ผู้ป่วยหนัก ไตเทียมและผ่าตัด

ช่างเขียน/ช่างศิลป์	
เวชยันต์ กลิ่นลักษณ์	
สถาปนิก	
สุมิลพร จุติสำรองศักดิ์	
วิศวกรโยธา	
ชาตรี บัญชาครรชิตา	
นิพนทกร/นายช่างศิลป์	
ปรีชา บวมทองดี	
วิศวกรไฟฟ้า/นายช่างไฟฟ้า	
นิศรี สุวรรณธาดา	
วิศวกรเครื่องกล/นายช่างเครื่องกล	
เวชยันต์ กลิ่นลักษณ์	
วิศวกรสุขาภิบาล	
ดิเชฐ เชี่ยวกษา	
หน่วยงานกำกับมาตรฐานอาคารและสิ่งก่อสร้าง 4	
ปัญจนจักร์ สถาปนสุต	
ผู้อำนวยการกอง	
กลินทร์ วิเศษสินธุ์	

แสดงแบบ
แปลนงานระบบปรับอากาศชั้นหลังคา

แบบแสดงที่ 10530	แผ่นที่ ME-06
	จำนวน 128

แก้ไขแบบ

ชื่อแจ้งถึงโทรศัพท์ | วันที่

แบบก่อสร้างนี้เป็นงานลิขสิทธิ์ตามพระราชบัญญัติว่าด้วยลิขสิทธิ์ ห้ามนำไปใช้หรือเผยแพร่โดยไม่ได้รับอนุญาต

รายการประกอบแบบระบบปรับอากาศและระบายอากาศ

1. สำหรับเครื่องปรับอากาศที่มีขนาดไม่เกิน 60,000 BTU/H อุปกรณ์ส่วนประกอบการติดตั้งระบบปรับอากาศ การติดตั้งท่อลมและเครื่องปรับอากาศ ระบบระบายอากาศ ให้ใช้รายการทั่วไปประกอบแบบก่อสร้างอาคารและสิ่งก่อสร้าง พ.ศ. 2543 กองแบบแผน กรมสนับสนุนบริการสุขภาพ

1.1 เครื่องปรับอากาศสำหรับห้องผู้ป่วยหนัก เป็นเครื่องปรับอากาศแบบมีผนังลองชั้น ภายในบุด้วยฉนวนการเกิดหยดน้ำ โดยใช้กับสารทำความเย็น R-22 โครงสร้างเป็นเหล็กอบลี ถูกออกแบบและประกอบสำเร็จรูปจากโรงงาน สามารถทำ EXTERNAL STATIC PRESSRE ไม่ต่ำกว่า 2.0 in.WG.. โดยมีค่า SOUND POWER LEVER ไม่เกิน 70 DBA. ท่อลมส่งลมเย็นเป็นชนิดต่อกันด้วยหน้าแปลนมีซีลยางกันรั่วระหว่างหน้าแปลน หุ้มท่อลมด้วยฉนวนชนิด CLOSED CELL EPDM ELASTOMERIC INSULATION หนาไม่น้อยกว่า 25 มิลลิเมตร มีระบบฆ่าเชื้อโรคด้วยหลอด ยูวี ชนิด ซี ขนาด 18 W. จำนวน 4 ชุด พร้อมช่องเปิดบริการที่มีตัวล็อคที่แข็งแรง มีแผงกรองอากาศขั้นต้น ขั้นกลางและกรอง electronic air filter หรือใช้ท่อลมแบบ PID DUCT อย่างหนาที่สามารถทนแรงดันได้สูง พร้อมซีลรอยรั่วอย่างดี

2.1. CONDENSING UNIT แบบระบายความร้อนด้วยอากาศ ประกอบเรียบร้อยทั้งชุด จากโรงงานผู้ผลิต มีรายละเอียดคือ

2.1.1 ส่วนโครงสร้างภายนอก (CASING) ทำด้วยแผ่นเหล็กชุบสังกะสี ที่ผ่านกระบวนการ กันสนิมและกระบวนการเคลือบ และอบสีเสร็จเรียบร้อยมาจากโรงงานเหมาะสำหรับติดตั้งภายนอก มีอุปกรณ์กันละเทือน ระบายความร้อนในแนวนอนหรือแนวดิ่ง

2.1.2 พัดลมระบายความร้อน เป็นแบบใบพัดแจก ขับเคลื่อนโดยตรงด้วยมอเตอร์ ชนิดหล่อลื่นถาวร มอเตอร์จะต้องมี อุณหภูมิขณะใช้งานฟูลโหลดที่แอมป์ ไม่เกิน 50 องศาเซลเซียล

2.1.3 คอมเพรสเซอร์ เป็นมอเตอร์หุ้มถอดได้ (SEMI HERMETIC) สำหรับที่เกิน 120,000 BTU/H ขึ้นไป ระบายความร้อนด้วยน้ำยา

2.1.4 คอนเด็นเซอร์คอยล์ (CONDENSER COIL) เป็นท่อทองแดงอย่างแข็งที่ถูกอัดให้เข้ากับครีบอลูมิเนียมด้วยวิธีกล มีท่อออ่นต่อเข้ากับ คอมเพรสเซอร์ทั้งด้าน SUCTION และ DISCHARCE LINE

2.1.5 ระบบควบคุมและไฟฟ้า มี MAGNETIC CONTRACTOR , OVERLOAD , RELAY คอมเพรสเซอร์ใช้กับไฟฟ้า 380/3/50

2.1.6 มีอุปกรณ์ในความปลอดภัย เช่น HI-LOW PRESSURE CUT OFF, TIME DELAY RELAY , SERVICE VALVE , CRANKCASE HEATER OIL PRESSURE SWITCH

2.2. AIR HANDING UNIT

2.2.1 ส่วนโครงภายนอก (CASING) ทำด้วยแผ่นเหล็กชุบสังกะสี ที่ผ่านกระบวนการกันสนิมและกระบวนการเคลือบสี และอบสีเหมาะสำหรับติดตั้งภายในมีอุปกรณ์กันละเทือนที่เหมาะสมกับเครื่องปรับอากาศ

2.2.2 บุด้วยแนวนยางภายใน มีถาดรองน้ำทิ้ง โดยในการใช้งานปรกติ ต้องไม่เกิดหยดน้ำเกาะภายนอกตัวถัง

2.2.3 พัดลมแบบหอยโข่ง ขับเคลื่อนด้วยมอเตอร์แบบ TOTALLY ENCLOSED ผ่านสายพานรูปตัววี มีที่ปรับความตรึงสายพานติดตั้งบนฐานที่กันละเทือน ตัวพัดลมจะต้องปรับตั้งให้ได้ลมดูดย์ทั้งแบบสถิตและพลศาสตร์ ความสามารถในการส่งลมเย็นได้ ตามข้อกำหนดในแบบ

2.2.4 ระบบไฟฟ้า มอเตอร์ถ้ามีขนาดเล็กกว่า 1 แรงม้า ให้ใช้กับไฟฟ้าชนิด 220/1/50 ความเร็วรอบของมอเตอร์ไม่เกิน 1450 รอบบ/นาที

2.2.5 อุปกรณ์ความปลอดภัยมี OVERLOAD , CONTRACTOR และ CAPACITOR ของพัดลม

2.2.6 แผ่นกรองอากาศ เป็นแบบใยสังเคราะห์ หรือ แบบฟอยล์อลูมิเนียม ความหนาไม่น้อยกว่า 1 นิ้ว สามารถถอดล้างทำความสะอาดได้ หรือเป็นไปตามแบบกำหนด

2.3. การควบคุมโดยอุณหภูมิอัตโนมัติ

ใช้เทอร์โมสแตส 1 ชั้น สำหรับเครื่องไม่ใหญ่กว่า 120,000 BTU/H ถ้าใหญ่กว่าใช้ ชนิด 2 ชั้น ติดตั้งที่ลมกลับ หรือตามตำแหน่งที่กำหนดในแบบ โดยถ้าเป็นชนิด 2 ชั้นนั้นเมื่ออุณหภูมิขั้นต่ำ มีค่าต่ำกว่าที่ตั้งไว้แล้ว เทอร์โมสแตทขั้นที่ 1 จะควบคุมการทำงานและทำให้คอมเพรสเซอร์ลดปริมาณการอัดลง โดยมีโหลดน้อยลงประมาณ 30-50 เปอร์เซ็นต์ แล้วตัดวงจรของวาล์วโซลินอยล์ ที่คอยล์เย็น 1 วงจร ขั้นที่ 2 เทอร์โมสแตทหยุดการทำงานของคอมเพรสเซอร์ ส่วนพัดลมของเครื่องส่งลมเย็นนั้นทำงานตลอดเวลาที่เปิดเครื่อง ตู้ควบคุมการปิด - เปิด เครื่องปรับอากาศ

2.4. มาตรฐานในการคิดเทียบขีดความสามารถ ในการทำความเย็นของเครื่องปรับอากาศ ทำความเย็นโดยตรงชนิดแยกส่วน

2.4.1 ความสามารถในการทำความเย็นทั้งหมด คิดเทียบเมื่อคอนเด็นซิงยูนิต และ เครื่องส่งลมเย็นทำงานตามกัน ถ้ามิได้กำหนดไว้เป็นอย่างอื่นให้คิดเทียบที่อากาศก่อนเข้าคอยล์เย็นที่อุณหภูมิ 60 FDB/67 FWB และ อากาศก่อนเข้าคอยล์ร้อนที่อุณหภูมิ 95 F คิดเทียบที่ 50 Hz.

3. ระบบไฟฟ้างานระบบปรับอากาศ

ไฟฟ้าที่จ่ายให้ระบบปรับอากาศต้องมีเบรคเกอร์ตัดตอนในกล่องกันน้ำก่อนต่อเข้า CONDENSING UNIT

ระบบไฟฟ้า

- ผู้รับจ้างระบบไฟฟ้าเป็นผู้ดำเนินการเดินสายเมนป้อนให้เบรคเกอร์ของตู้โหลดไฟฟ้าระบบปรับอากาศของแต่ละชั้น
- ผู้รับจ้างงานระบบปรับอากาศเป็นผู้ดำเนินต่อเชื่อมระบบไฟฟ้าจากตู้โหลดไฟฟ้าแต่ละชั้นที่ใกล้ที่สุดโดยประสานกับงานระบบไฟฟ้า
- ผู้รับจ้างงานระบบปรับอากาศเป็นผู้ดำเนินการเดินสายไฟฟ้าจากตู้โหลดไฟฟ้าแต่ละชั้นไปยังเครื่องปรับอากาศพร้อมลูกเซอร์กิตเบรคเกอร์
- พัดลมระบายอากาศและพัดลมโคจรให้รวมกัน 4 - 6 ชุดต่อหนึ่งวงจรผู้รับจ้างระบบปรับอากาศเป็นผู้ดำเนินการ

WIRING

50-60 A.,3P3 x 16 sqmm., 1 x 10 sqmm. N., 1 x 6 sqmm. G, THW IN ø 1" EMT.

80 A.,3P 3 x 35 sqmm., 1 x 10 sqmm. N., 1 x 6 sqmm. G, THW IN ø 1.1/2" EMT.

100 A.,3P 3 x 50 sqmm., 1 x 16 sqmm. N., 1 x 10 sqmm. G, THW IN ø 2" EMT.

A/C 12,000-20,000 BTU/H., 15 A.,1P,2 x 2.5 sqmm., 1 x 1.5 sqmm. G, THW IN ø 1/2" EMT.

A/C 22,000-30,000 BTU/H., 20 A.,1P,2 x 4 sqmm., 1 x 2.5 sqmm. G, THW IN ø 3/4" EMT.

A/C 31,000-36,000 BTU/H., 30 A.,1P,2 x 6 sqmm., 1 x 2.5 sqmm. G, THW IN ø 3/4" EMT.

มาตราฐานวัสดุ

วัสดุอุปกรณ์ที่จะนำมาติดตั้งให้เป็นไปตามรายการผลิตภัณฑ์วัสดุและอุปกรณ์ก่อสร้างมาตรฐาน เอกสารเลขที่ ก.161/ก.ค./43 กองแบบแผน กรมสนับสนุนบริการสุขภาพ

SPECIFICATION OF FILTER

1. PREFILTER FOR FAG.
   THE AIR FILTER SHALL BE OF DISPOSABLE MINIMUM 25-30 % DUST SPOT EFFICIENCY (BY ASHRAE 52-76)
   - MEDIA : SYNTHETIC
   - THICKNESS : NOT LESS THAN 2 INCHS
   - INITIAL RESISTANCE : NOT MORE THAN 0.25 in.Wg.

2. MEPA FILTER
   - MEDIA : FIBER GLASS or SYNTHETIC
   - SIZE : NOT LESS THAN 24x24 inchs
   - DEPTH : NOT LESS THAN 21 inchs
   - EFFICIENCY : 85 %
   - TYPE : TAPERED FILTER BAGS
   - INITIAL RESISTANCE : NOT MORE THAN 1.0 in.Wg. AT 2,000 CFM.

3. ELECTRICAL FILTER
   THE FILTERS PERFORMANCE AND ELECTRICAL SPECIFICATIONS
   - SINGLE PASS EFFICIENCY : 95% @ 1uM
   - SIZE : NOT LESS THAN 24x24 inchs
   - DEPTH : NOT LESS THAN 2 inchs
   - MAX. FACE VELOCITY : 500 FPM.
   - CASING : HEAVY GAUGE GALVANIZED STEEL
   - INITIAL RESISTANCE : NOT MORE THAN 0.22 in.Wg. AT 375 L.F.P.M.
   - EFFICIENCY : 95% DOP (DIOCTYL PHTHALTE SMC) ON 0.3 MICRON PARTICLES
   - OPERATING VOLTAGE : 24 VAC. 60Hz.
   - ELECTRICAL INPUT : FLOATING
   - POWER CONSUMPTION @ 24 VAC. : 1.6 VA.
   - OPERATING VOLTAGE RANGE : 18V TO 30V AC OR DC.

4. HEPA FILTER
   THE AIR FILTER SHALL BE OF DISPOSABLE EXTENDED SURFACE SUPPORT PLEAT TYPE WITH SAFE-EDGE ALUMINIUM SEPARATORS TO ENSURE MEDIA VELOCITY THE FILTER SHALL BE SUPPLIED WITH CLOSED CELL NEOPRENE GASKETS
   THE FILTERS SHALL HAVE THE FOLLOWING CHARACTERISTICS :
   - MEDIA : FIBER GLASS or SYNTHETIC
   - SIZE : NOT LESS THAN 24x48 inchs.
   - DEPTH : NOT LESS THAN 6 inchs
   - MAX. FACE VELOCITY : 500 FPM.
   - CASING : HEAVY GAUGE GALVANIZED STEEL
   - INITIAL RESISTANCE : NOT MORE THAN 1.0 in.Wg. AT 600-1200 CFM.
   - EFFICIENCY : 99.97 % DOP (DIOCTYL PHTHALTE SMC) ON 0.3 MICRON PARTICLES
   - HUMIDITY LIMIT : 100 %

   มี HEPA FILTER กรองได้ไม่น้อยกว่า 99.97 % โครงสร้างรองรับตัวฟิลเตอร์สำเร็จรูปจากโรงงาน

4. มี MANOMETER เพื่อวัดความต้นลดของ MEPA FILTER โดยติดตั้งในตำแหน่งที่สะดวกต่อการตรวจสภาพ ผลิตภัณฑ์ของ DWYER, CAMBRIDGE
5. แผงกรองอากาศ FILTER & HOUSING ต้องเป็นผลิตภัณฑ์เดียวกัน เป็นของ CAMFIL, BRIDGE, FILTEC , AAF

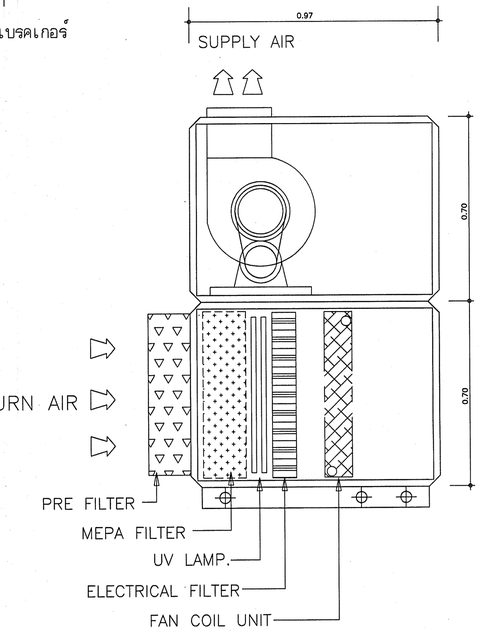

DETAIL AHU FOR ICU. & OR.

กองแบบแผน
กรมสนับสนุนบริการสุขภาพ
กระทรวงสาธารณสุข

แบบ
อาคารอุบัติเหตุ ผู้ป่วยหนัก ไตเทียมและผ่าตัด

ช่างเขียน/ช่างสี	
เวชยันต์ กลิ่นลักษณ์	
สถาปนิก	
สุนิสพร จุติสำรงค์พันธ์	
วิศวกรโยธา	
ชำนาญ ปัญญาพรวิทยา	
นิพนธกร /นายช่างสี	
ปรีชา บวมพงศ์	
วิศวกรไฟฟ้า /นายช่างไฟฟ้า	
นิติพงษ์ ลวรรณอาคา	
วิศวกรเครื่องกล /นายช่างเครื่องกล	
เวชยันต์ กลิ่นลักษณ์	
วิศวกรสุขาภิบาล	
ดิเรฐ เย็นภากรา	
หน่วยงานที่เกี่ยวข้อง	4
กัญจนพักตร์ สถาปนุตร	
ผู้ตรวจราชการกอง	
กลินทร์ วิเศษสินธุ์	

แสดงแบบ
รายละเอียดระบบปรับอากาศ 1

แบบมาตรฐานที่	แผ่นที่
10530	ME-07
	จำนวน 128

แก้ไขแบบ

ชื่อแฟ้มอิเล็กโทรนิค	วันที่

แบบก่อสร้างนี้เป็นงานลิขสิทธิ์ตามพระราชบัญญัติลิขสิทธิ์ ห้ามนำไปใช้หรือเผยแพร่โดยไม่ได้รับอนุญาต

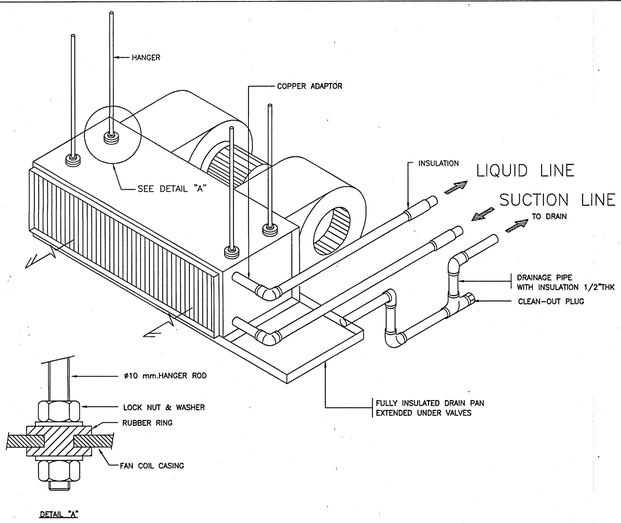

CEILING EXPOSED FREE BLOW FAN COIL

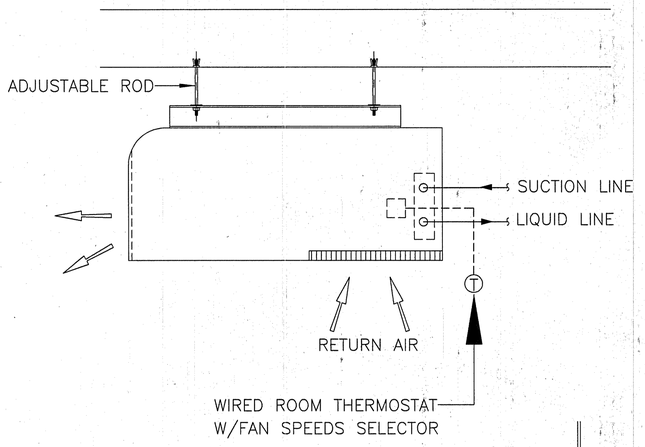

CEILING EXPOSED FREE BLOW FAN COIL

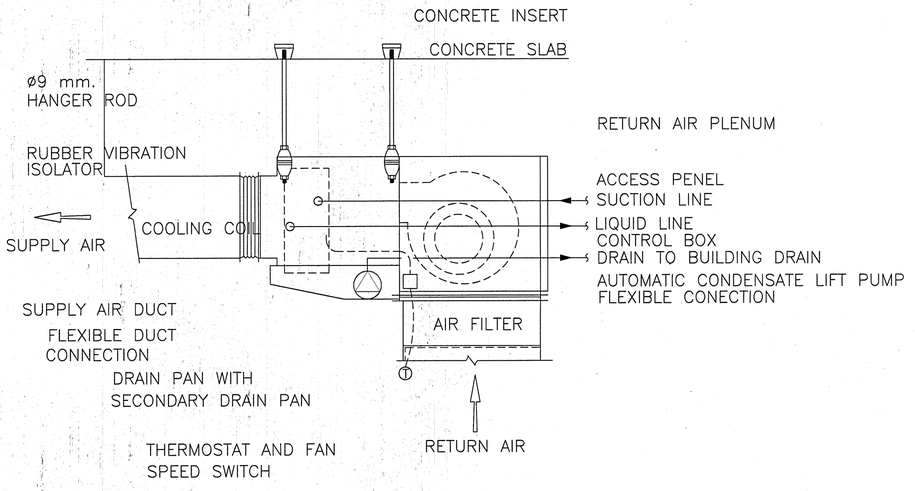

TYPICAL HORIZONTAL FAN-COIL UNIT INSTALLATION (BOTTOM INLET)

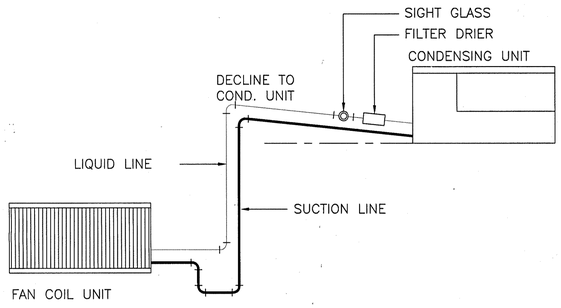

DETAIL REFRIGERANT LINE PIPING

(FAN COIL UNIT BELOW CONDENSING UNIT)
N.T.S.

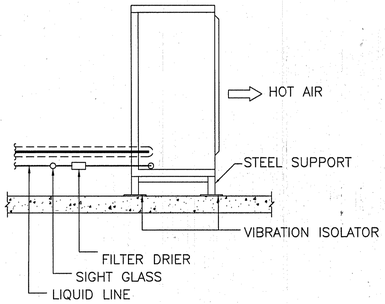

CONDENSING UNIT

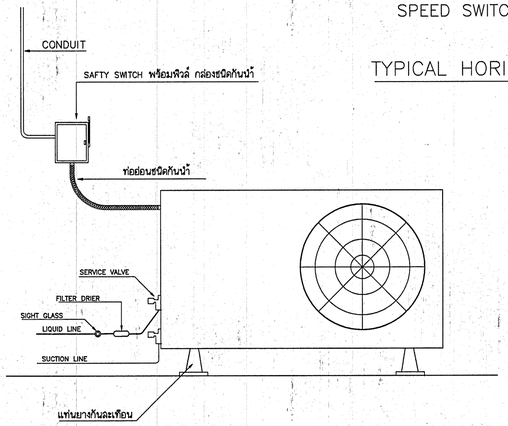

CONDENSING INSTALLATION (TYPICAL)

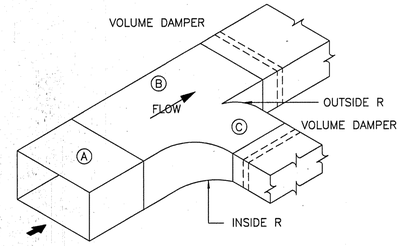

TYPICAL DUCT BRANCH OFF WITH VOLUME DAMPER

DX AIR COOLED AIR CONDITIONING UNIT

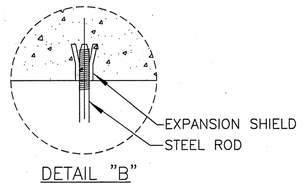

DETAIL "B"

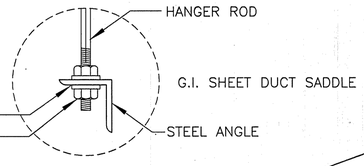

DETAIL "A"

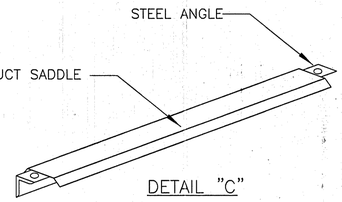

DETAIL "C"

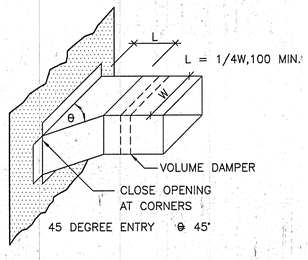

BRANCH CONNECTIONS

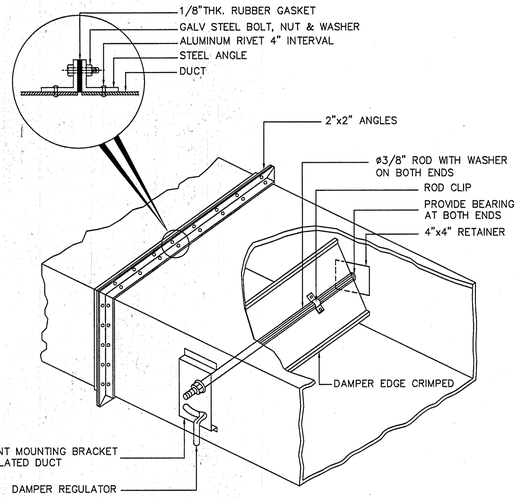

SINGLE BLANDE VOLUME DAMPER

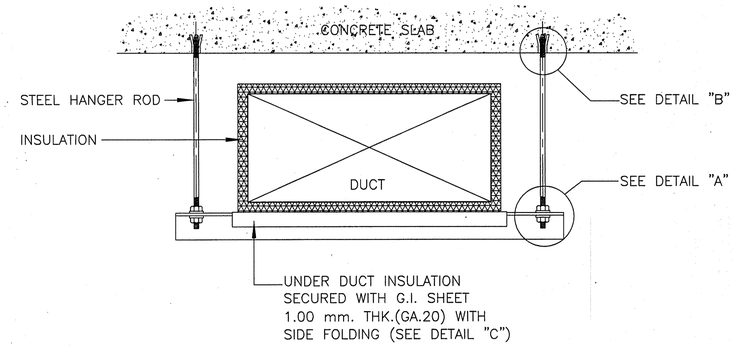

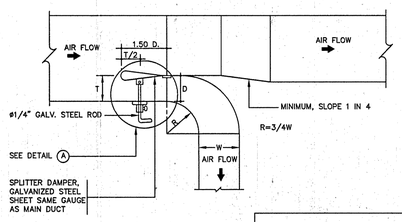

PLAN

SPLITTER DAMPER

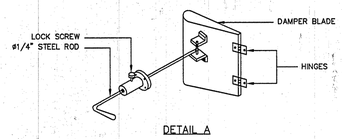

DETAIL A

กองแบบแผน
กรมสนับสนุนบริการสุขภาพ
กระทรวงสาธารณสุข

แบบ
อาคารอุบัติเหตุ ผู้ป่วยหนัก
ไตเทียมและฝ่าตัด

ช่างเหล็ก/ช่างสิลป์	
เวชยันต์ กลันกลิกรณ์	
สถาปนิก	
ผู้มีเกรง วุฒิสำรงค์พันธ์	
วิศวกรไฟฟ้า	
ช่างศรี ปัญญาพรวิทยา	
มัณฑนากร /นายช่างสิลป์	
บริษัท บ่วงทองค์	
วิศวกรไฟฟ้า /นายช่างไฟฟ้า	
นิติทธิ์ สุวรรณยาคา	
วิศวกรเครื่องกล /นายช่างเครื่องกล	
เวชยันต์ กลันกลิกรณ์	
วิศวกรสุขาภิบาล	
ฉันชู เชียงกาษา	
หมกลุ่มกำกับมาตรฐานอาคารและรุ้งเกอล่าง	4
ที่ปรึกษาหลัก/ สถาปนิก	
ผู้อำนวยการกอง กลันทร์ วิเศษินทุ์	

แสดงแบบ
รายละเอียดระบบ
ปรับอากาศ 2

แบบเลขที่ 10530	แผ่นที่ ME-08
	จำนวน 128

แก้ไขแบบ

-	
ชื่อเจ้าของโครงการ	วันที่

แบบก่อสร้างนี้เป็นงานลิขสิทธิ์ตามพระราชบัญญัติลิขสิทธิ์
ห้ามนำไปใช้หรือเผยแพร่ก่อนได้รับอนุญาต

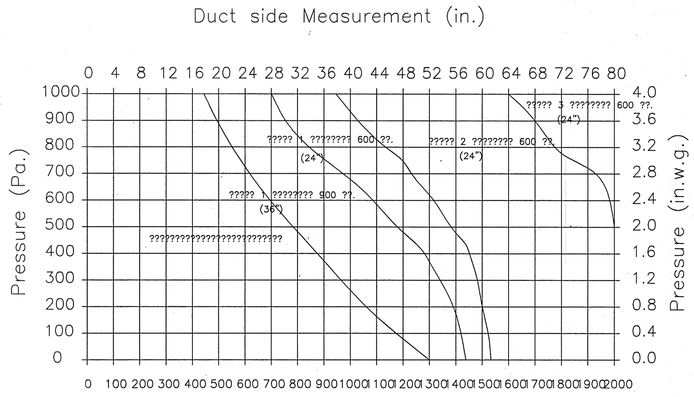

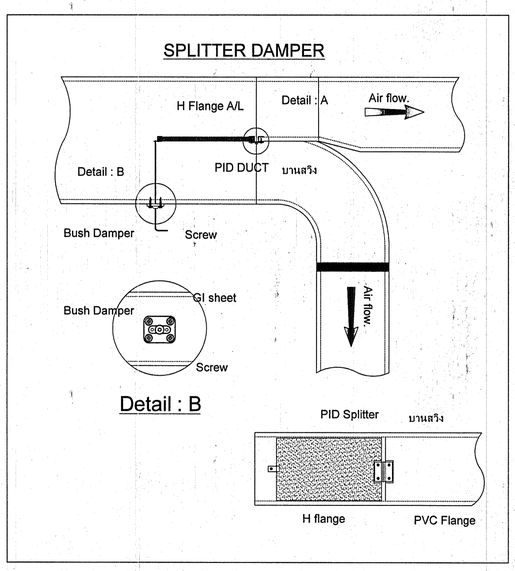

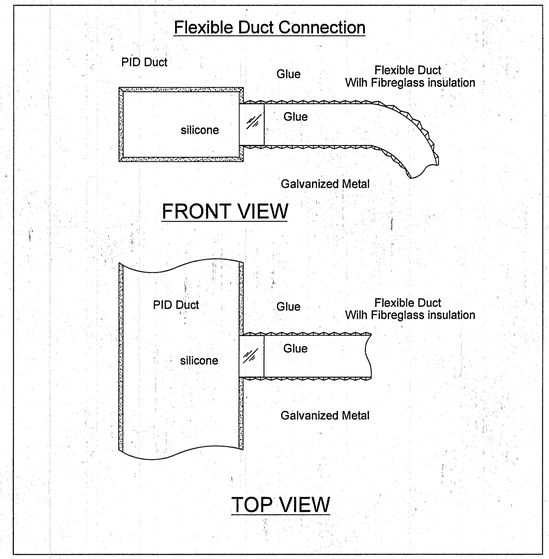

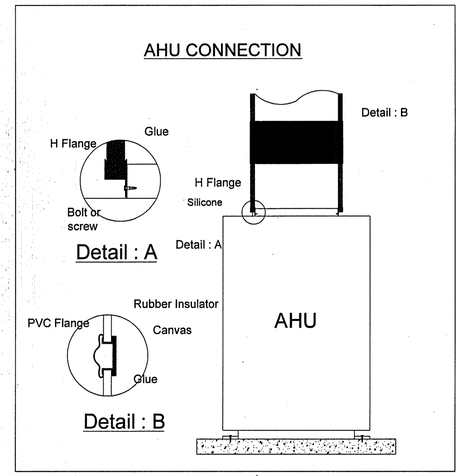

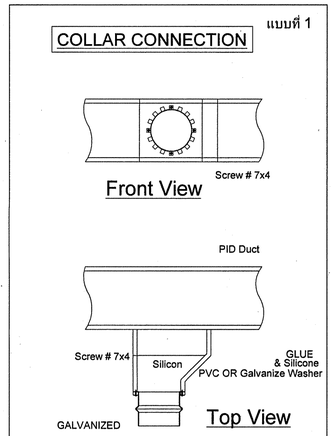

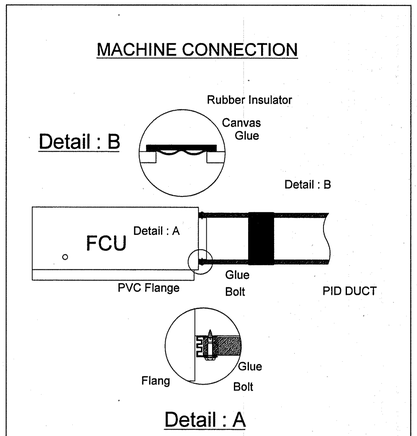

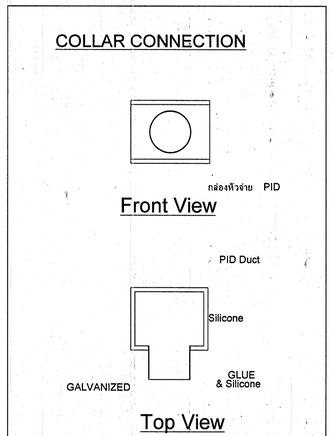

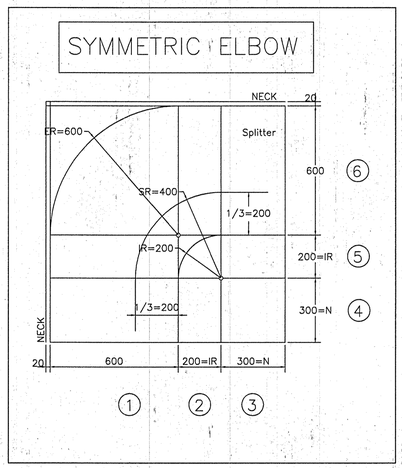

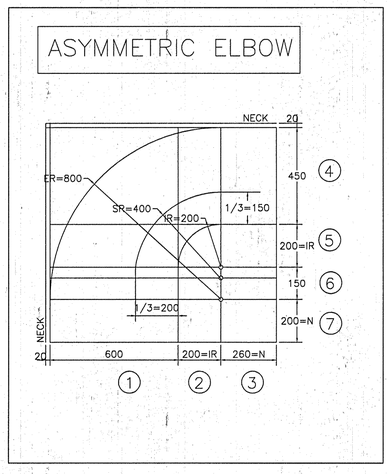

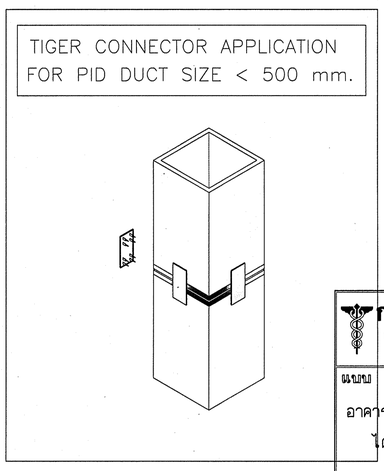

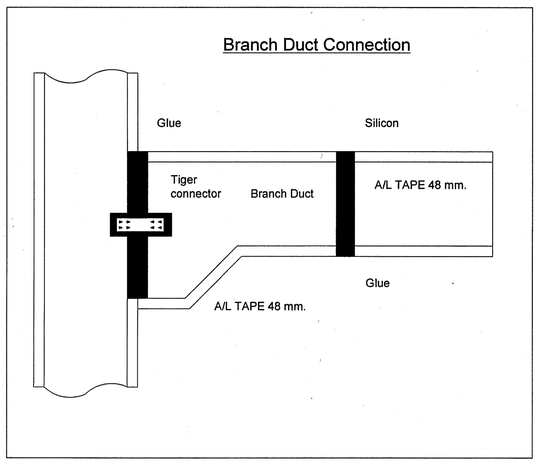

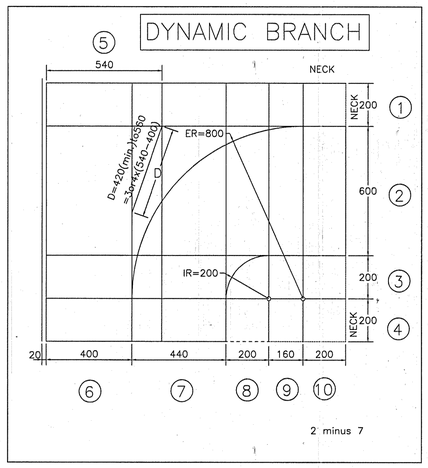

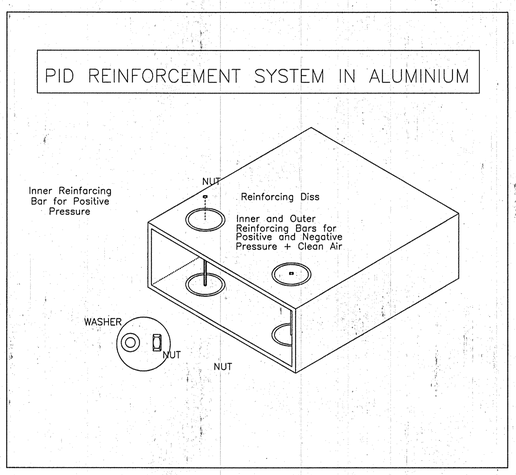

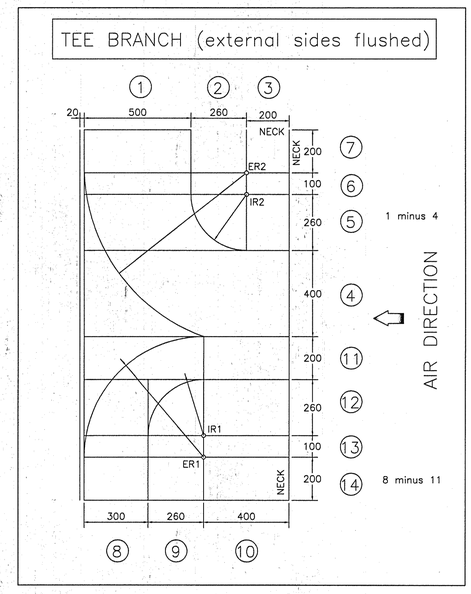

กองแบบแผน
กรมสนับสนุนบริการสุขภาพ
กระทรวงสาธารณสุข

แบบ
อาคารอุบัติเหตุ ผู้ป่วยหนัก
ไตเทียมและฝ่าตัด

ช่างเขียน/ช่างสิทป์	
เวย์ยันต์ กลันกลิกรณ์	
สถาปนิก	
สุดิเกษ ชูสิคำรงค์พันธ์	
วิศวกรโยธา	
ชาตรี ปัญญาพรวิทยา	
มิทหาการ /นายช่างสิทป์	
บริษัท นวมหนงส์	
วิศวกรไฟฟ้า /นายช่างไฟฟ้า	
นิติพงษ์ ลุวรรณธาดา	
วิศวกรเครื่องกล /นายช่างเครื่องกล	
เวย์ยันต์ กลันกลิกรณ์	
วิศวกรสุขาภิบาล	
พิเชฐ เชียงกษา	
หมวดหมู่ที่ตั้งมาตรฐานอาคารและสิ่งก่อสร้าง	4
ปัญชนลักษ์ สถาปนุสุด	
ผู้ทำนายการก่อง	
กลันทร์ วิเศษินยุ์	

แสดงแบบ
รายละเอียดระบบ
ปรับอากาศ 3

แบบมาตรฐานที่ 10530	แผ่นที่ ME-09
	จำนวน 128

แก้ไขแบบ

ชื่อแบบนี้ถือลิขสิทธิ์	วันที่

แบบก่อสร้างนี้เป็นงานที่มีลิขสิทธิ์ตามพระราชบัญญัติลิขสิทธิ์
ห้ามนำไปใช้หรือเผยแพร่โดยไม่ได้รับอนุญาต

ECCENTRIC REDUCER

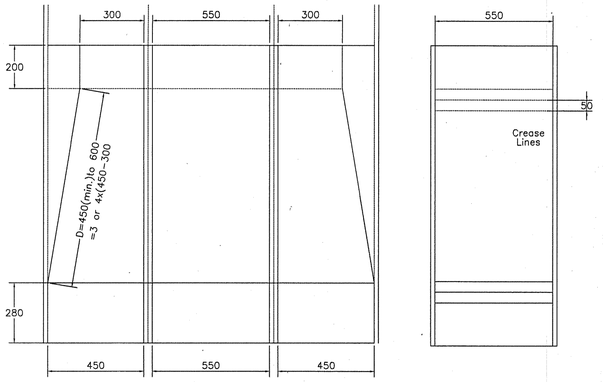

SMALL TAKEOFF

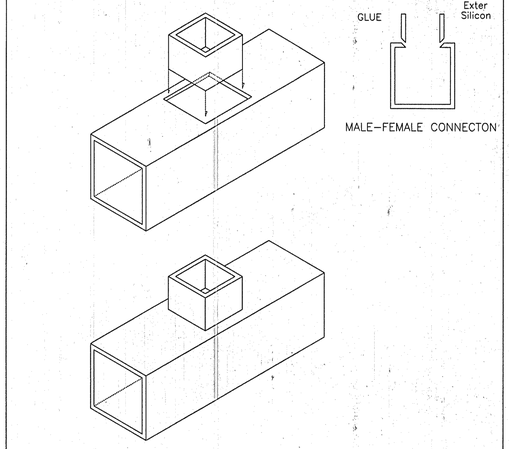

PVC FLANGE & BAYONET CONNECTION FOR PID DUCT SIZE > 500 mm.

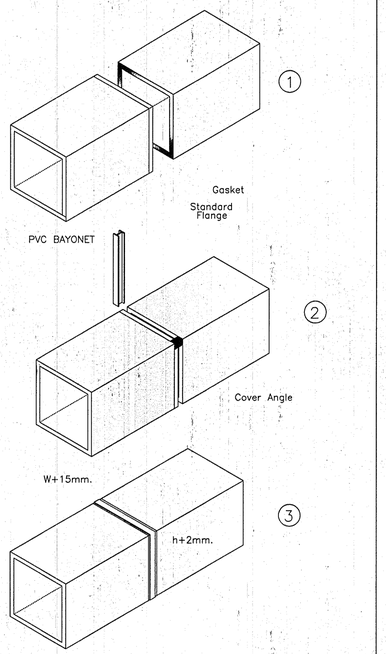

Installation Bolt

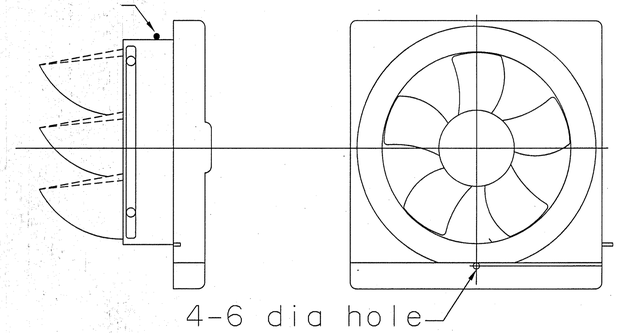

EXHAUST FAN WALL MOUNTED

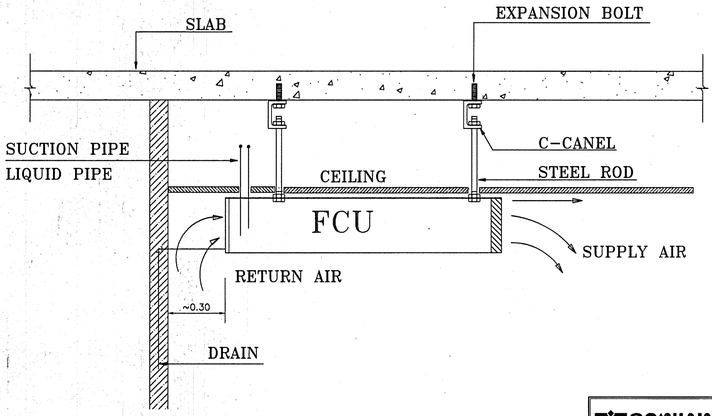

TEE BRANCH (external sides flushed)

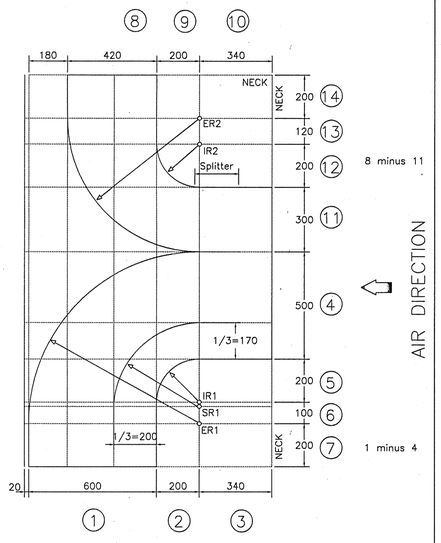

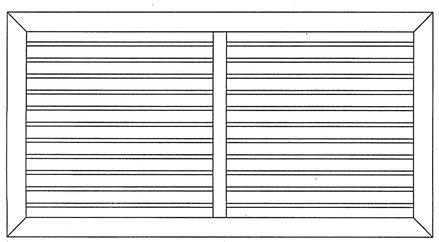

PLAN

NOTE:-

PROVIDE INSECT SCREEN FOR FRESH AIR INTAKE REGISTER

RETURN REGISTER

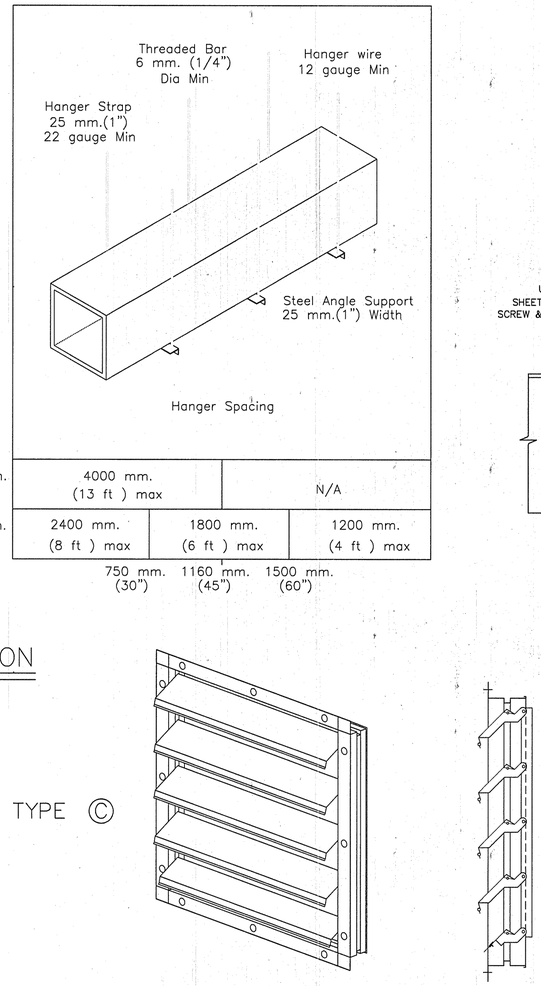

4000 mm. Segment	4000 mm. (13 ft) max	N/A	
1200 mm. Segment	2400 mm. (8 ft) max	1800 mm. (6 ft) max	1200 mm. (4 ft) max
	750 mm. (30")	1160 mm. (45")	1500 mm. (60")

SECTION

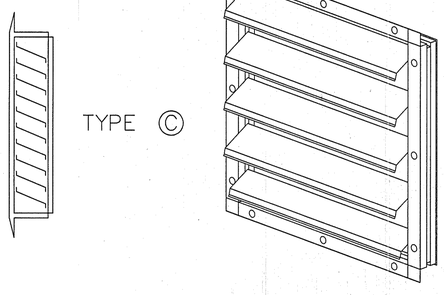

TYPE ©

GRAVITY DAMPER

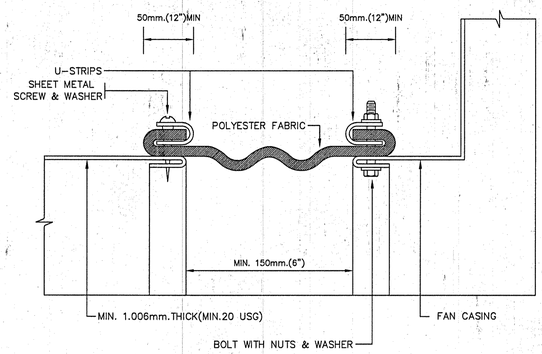

CEILING FCU INSTALLATION (TYPICAL)

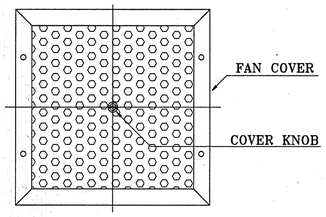

FLEXIBLE DUCT CONNECTION

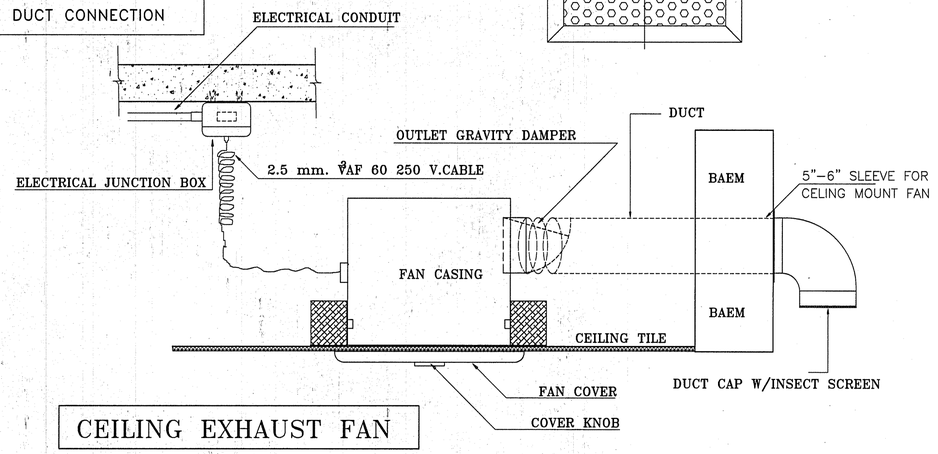

CEILING EXHAUST FAN

กองแบบแผน
กรมสนับสนุนบริการสุขภาพ
กระทรวงสาธารณสุข

แบบ
อาคารอุบัติเหตุ ผู้ป่วยหนัก ไตเทียมและผ่าตัด

ช่างเขียน/ช่างสี/ปร์	
เจ้าพนักงาน กลันกลิกรณ์	
สถาปนิก	
สุภัสิทธ์ ชุติดำรงค์พันธ์	
วิศวกรไฟฟ้า	
ช่างศิ ปัญญาพรวิทยา	
เขียนแบบ /นายช่างสี/ปร์	
ปรีชา น่วมหนงค์	
วิศวกรไฟฟ้า /นายช่างไฟฟ้า	
ชิติชัย สุวรรณธาดา	
วิศวกรเครื่องกล /นายช่างเครื่องกล	
เจ้าพนักงาน กลันกลิกรณ์	
วิศวกรสุขาภิบาล	
พิเชฐ เรียงภาษา	
หน่วยกลุ่มก่อสร้างมาตรฐานอาคารและสิ่งก่อสร้าง	4
ปัญจพงศ์กร สถาปนนุตร	
ผู้อำนวยการกอง	
กลันกรร์ วิเศษสินธุ์	

แสดงแบบ
รายละเอียดระบบปรับอากาศ 4

แบบแสดงที่ 10530	แผ่นที่ ME-10
	จำนวน 128

แก้ไขแบบ

ชื่อแจ้งเตือนโทรหัส	วันที่

แบบก่อสร้างนี้เป็นงานอันมีลิขสิทธิ์ตามกระทรวงวัฒนธรรม ห้ามนำไปใช้หรือเผยแพร่โดยไม่ได้รับอนุญาต

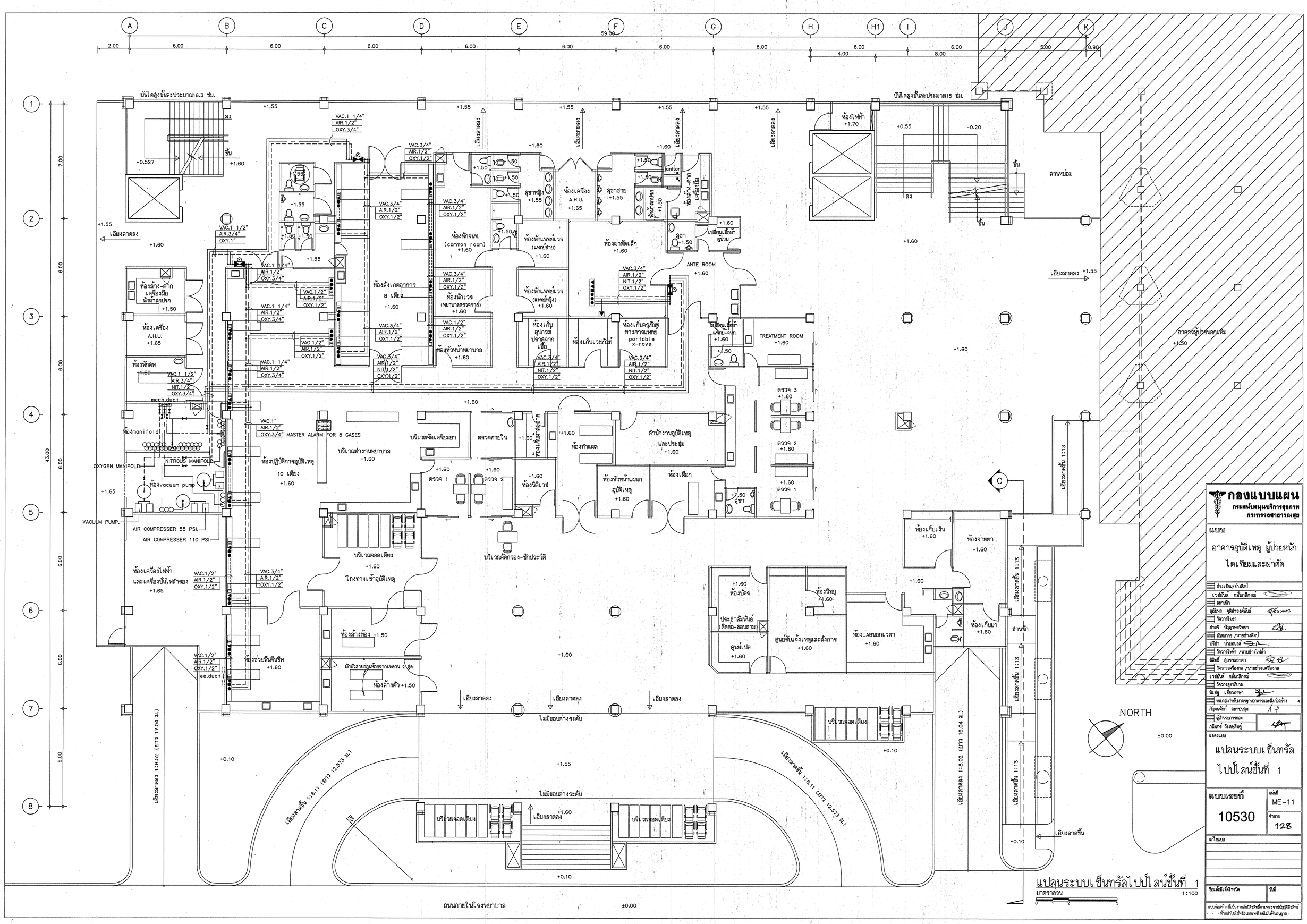

กองแบบแผน
กรมสนับสนุนบริการสุขภาพ
กระทรวงสาธารณสุข

แบบ
อาคารอุบัติเหตุ ผู้ป่วยหนัก ไตเทียมและผ่าตัด

ช่างเขียน/ช่างดีเทล	
เวรย์โค้ด กลีนกลิกซ์	
ลถาปนิก	
วุฒิวิศวกรโยธา	
วิศวกรไฟฟ้า	
ช่างสี นัฐฐาพรวิทยา	
นักเขนกร /นายช่างดีเทล	
บริษัท นวมหนงค์	
วิศวกรไฟฟ้า /นายช่างไฟฟ้า	
นิติกร สุวรรณยวลา	
วิศวกรเครื่องกล /นายช่างเครื่องกล	
เวรย์โค้ด กลีนกลิกซ์	
วิศวกรสุขาภิบาล	
พิเชฐ เชียงภาษา	
หนกลุ่มกำหนิมาตรฐานอาคารและสิ่งก่อสร้าง	4
กัญจนพักก์ ลถาปนิกส	
ผู้อำนวยการกอง	
กลินทร์ วิเคลดินุ	

แสดงแบบ
แปลนระบบเซ็นทรัลไปป์ไลน์ชั้นที่ 1

แบบแสดงที่	แผ่นที่
10530	ME-11
	จำนวน 128

แก้ไขแบบ

ชื่อแฟ้มอิเล็คโทรนิค	วันที่

แบบก่อสร้างนี้เป็นงานลิขสิทธิ์ตามพระราชบัญญัติลิขสิทธิ์ ห้ามนำไปใช้หรือแสดงผลหรือโดยไม่ได้รับอนุญาต

แปลนระบบเซ็นทรัลไปป์ไลน์ชั้นที่ 1
มาตราส่วน 1:100
0 1 2 5

A B C D E F G H H1 I J K

2.00 6.00 6.00 6.00 6.00 6.00 59.00 6.00 6.00 6.00 4.00 6.00 8.00 5.00 1.00

1 2 3 4 5 6 7 8

2.00 7.00 6.00 6.00 6.00 43.00 6.00 2.00 6.00 2.00

ลง ขึ้น +3.70 +5.80 +5.70 +5.75 +4.00 +3.40 +1.55 ±0.00 +0.10

ห้องผู้ป่วยโตเตียม ห้องผู้ป่วยเด็กชาย โถงพักคอย ลูชาผู้พิการ ลูชาชาย ลูชาหญิง janitor ห้องไฟฟ้า บันไดลงชั้นละประมาณ15 ซม. ลานหย่อม เอียงลาดลง

OXY.1/2" AIR55.1/2" VAC.1/2" OXY.3/4" AIR55.1/2" VAC.3/4" VAC.1 1/2" VAC.1 1/4"

ห้องให้คำปรึกษา ทางเข้าจนท. ห้องรับประทานอาหารเจ้าหน้าที่ ห้องเปลี่ยนเสื้อผ้าจนท.หญิง ห้องเปลี่ยนเสื้อผ้าจนท.ชาย ห้องรับของ โถงลิฟท์และบันได

เปลี่ยนรองเท้า เปลี่ยนเสื้อผ้าจนท.ชาย เปลี่ยนเสื้อผ้าจนท.หญิง ห้องเก็บผ้าสะอาด ห้องเก็บของ STERILED LINE AREA ALARM FOR 3 GASES บริเวณทำงานพยาบาล ห้องสอนล้างไตทางหน้าท้อง บริเวณเก็บผ้าสะอาด ห้องทำงานแพทย์ ห้องหัตถการไตเทียม ห้องรับประทานอาหารเจ้าหน้าที่ ห้องเก็บครุภัณฑ์ทางการแพทย์ ห้องหัวหน้าพยาบาลไตเทียม

ห้องเครื่อง A.H.U. ห้องเก็บของ ห้องระบบน้ำสะอาด ห้องล้าง-ตากเครื่องมือไตเทียม เท ล้าง bed pan ห้องเก็บตัวกรองสะอาด ห้องเก็บอุปกรณ์ล้างไต ห้องเก็บของ STERILED

ห้องประชุม ห้องพักพยาบาลเวร pantry ห้องพักแพทย์เวร ห้องเก็บครุภัณฑ์ทางการแพทย์ ห้องเก็บเวชภัณฑ์ ห้องล้างเครื่องมือ ห้องเก็บของ ห้องล้างอวัยวะ เท ล้าง bed pan ห้องรับประทานอาหารเจ้าหน้าที่ ห้องเปลี่ยนเสื้อผ้าจนท.หญิง ห้องเปลี่ยนเสื้อผ้าจนท.ชาย ห้องเครื่อง A.H.U. ห้องเก็บของ STERILED ห้องรับของ ห้องเก็บของ ee.duct

ห้องหัวหน้าพยาบาล I.C.U. ห้องพักจนท. บริเวณจัดเตรียมยา เตรียมอาหารผู้ป่วย บริเวณทำงานพยาบาล I.C.U. 10 BEDS LINE AREA ALARM FOR 3 GASES ANTE ROOM แยกโรค ติดต่อประสานงาน

อาคารผู้ป่วยนอกเพิ่ม

ถนนภายในโรงพยาบาล

NORTH

แปลนพื้นชั้นที่ 2
มาตราส่วน 1:100

กองแบบแผน
กรมสนับสนุนบริการสุขภาพ
กระทรวงสาธารณสุข

แบบ
อาคารอุบัติเหตุ ผู้ป่วยหนัก ไตเทียมและผ่าตัด

ช่างเขียน/ช่างสัมภ์	
เวชย์บัณ์ กลับกลิกรณ์	
สถาปนิก	
ลูมิมหร ชูชีดำรงพันธ์	
วิศวกรไฟฟา	
ชาตรี ปัญญาพรวิทยา	
นิพนธกร /นายช่างสัมภ์	
บริชา นวมทนงค์	
วิศวกรไฟฟ้า /นายช่างไฟฟ้า	
พิสิทธิ์ จุงรชสถาคา	
วิศวกรเครื่องกล /นายช่างเครื่องกล	
เวชย์บัณ์ กลับกลิกรณ์	
วิศวกรสุขาภิบาล	
พิเชฐ เชี่ยวกาษา	
ทนกุย์ทำลิมาตรฐานอาคารและสิ่งก่อสร้าง	4
ที่ปรึกษาที่ สถาปนิก	
ผู้อำนวยการกอง	
กลินทร์ วิเคษณิญ์	

แสดงแบบ
แปลนระบบเซ็นทรัล ไปป์ไลน์ชั้นที่ 2

แบบเลขที่ 10530	แผ่นที่ ME-12
	จำนวน 128

แก้ไขแบบ

ชื่อแอ็อีเด็ไทรัด	วันที่

แบบก่อสร้างนี้เป็นงานลิขสิทธิ์ของกรมอนามัย ห้ามนำไปใช้หรือเผยแพร่โดยไม่ได้รับอนุญาต

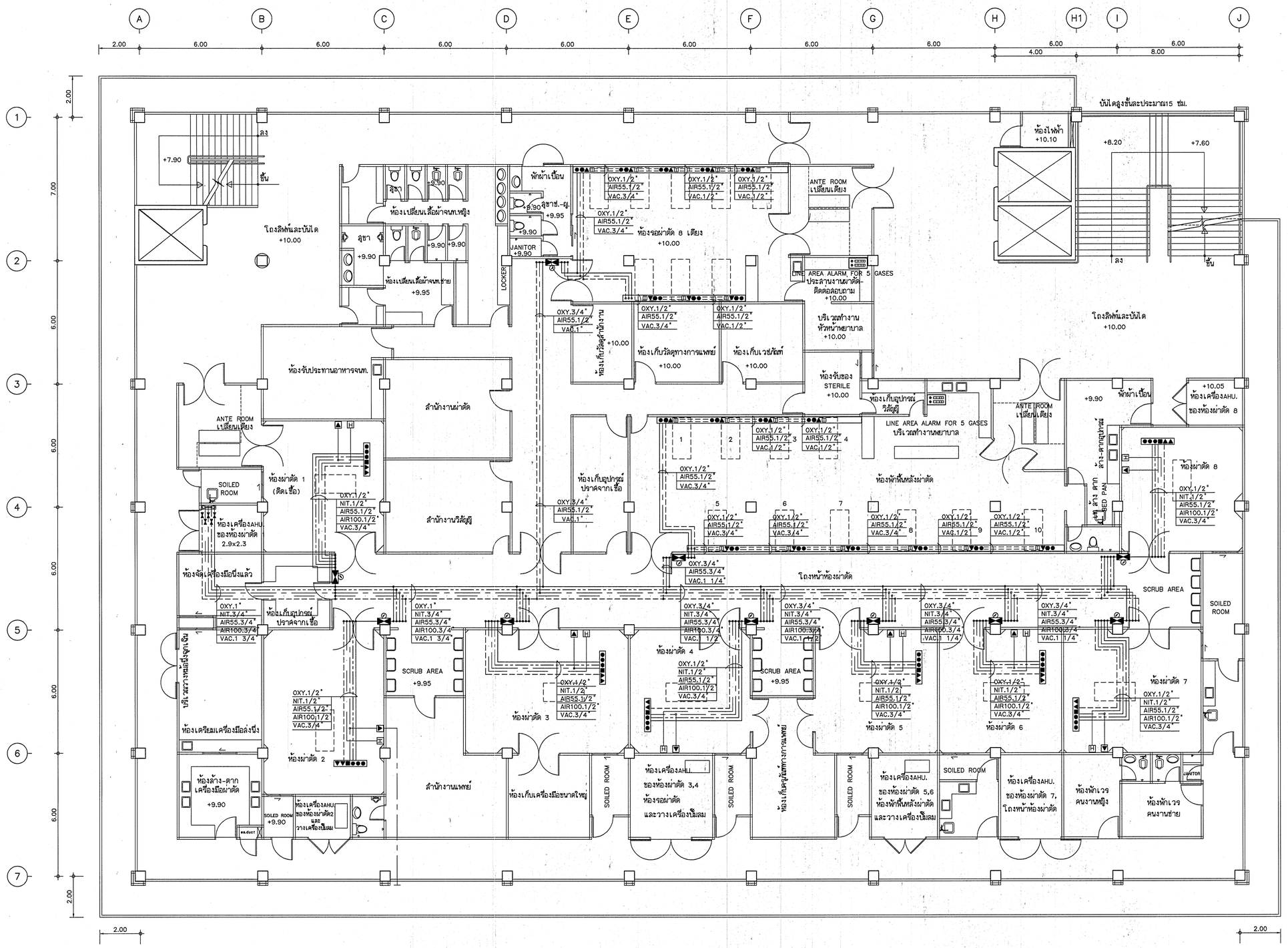

แปลนระบบเซ็นทรัลไปป์ไลน์ชั้นที่ 3

มาตราส่วน 1:100

0 1 2 5

กองแบบแผน
กรมสนับสนุนบริการสุขภาพ
กระทรวงสาธารณสุข

แบบ

อาคารอุบัติเหตุ ผู้ป่วยหนัก ไตเทียมและผ่าตัด

ช่างเขียน/ช่างสี/ปร์	
เวย์ยันต์ กลันตลักษณ์	
สถาปนิก	ชุติชัย วงษ์ว
ดุลิมพร ชุติสำรองพันธ์	
วิศวกรไฟยา	
ชำนาญ บัญชาพรวิทยา	
มัณฑนากร /นายช่างสีปร์	
ปรีชา บวมหงษ์	
วิศวกรไฟฟ้า /นายช่างไฟฟ้า	
นิพิฐ์ สุวรรณมาลา	
วิศวกรเครื่องกล /นายช่างเครื่องกล	
เวย์ยันต์ กลันตลักษณ์	
วิศวกรสุขาภิบาล	
พิเชฐ เชี่ยวกาญา	
หนกลุ่มก่อสร้างวิเคราะห์มาตรฐานอาคารและสิ่งก่อสร้าง	4
วิฐิพงษ์ภัทร์ สถาปนิกุล	
ผู้อำนวยการกอง กลันทร์ วิเศษสินธุ์	

แสดงแบบ

แปลนระบบเซ็นทรัลไปป์ไลน์ชั้นที่ 3

แบบมาตรฐานที่	แผ่นที่
10530	ME-13
	จำนวน 128

แก้ไขแบบ

ชื่อแจ้งอีเอ็ดไทบัด	วันที่

แบบก่อสร้างนี้เป็นงานอันมีลิขสิทธิ์ตามพระราชบัญญัติลิขสิทธิ์ ห้ามมิให้ผู้ใดทำซ้ำหรือเลียนแบบโดยไม่ได้รับอนุญาต

อุปกรณ์ประกอบระบบเซ็นทรัลไปป์ไลน์

1. โฟลมิเตอร์ ขนาด 0-15 ลิตรต่อนาที พร้อมหัวเลียบ	จำนวน	35	ชุด
2. ชุดให้ความชื้น HUMIBIFIER ขวดทำด้วยพลาสติก ชนิดตกไม่แตก	จำนวน	25	ชุด
3. ชุดให้ความชื้น NEUBOLIZER ขวดทำด้วยพลาสติก ชนิดตกไม่แตก	จำนวน	15	ชุด
4. อุปกรณ์ชักปั่น ปาก, คอ, จมูก, ประกอบด้วยหัวเลียบ, ขวด TRAP มีกันล้น, ขวดรองรับของเหลวขนาด 1/2 แกลลอน มีตัวกันล้น (ขวดทำด้วยพลาสติกชนิดตกไม่แตก) ลายยาง, เรคกูเรเตอร์สามารถปรับแรงดูดได้ 0-760 มิลลิเมตรปรอท	จำนวน	20	ชุด
5. อุปกรณ์ชักปั่น ภายในกระเพาะอาหาร ประกอบด้วยหัวเลียบ, ขวด TRAP มีกันล้น, ขวดรองรับของเหลวขนาด 1/2 แกลลอน มีตัวกันล้น (ขวดทำด้วยพลาสติกชนิดตกไม่แตก) ลายยาง, เรคกูเรเตอร์สามารถปรับแรงดูดได้ 0-200 มิลลิเมตรปรอท (INTERMETANT SUCTION)	จำนวน	20	ชุด
6. อุปกรณ์ชักปั่นภายในห้องฝ่าตัด ประกอบด้วย หัวเลียบ, ลายยาง ยาว 1.50 เมตร เรคกูเรเตอร์สามารถปรับแรงดูดได้ 0-760 มิลลิเมตรปรอท, ขวด TRAP มีตัวกันล้น, ขวดรองรับของเหลวม มีตัวกันล้น, ขนาด 1 แกลลอน ทั้งหมดติดตั้งบนรถเข็น	จำนวน	9	ชุด
6. โฟลมิเตอร์AIR ขนาด 0-15 ลิตรต่อนาที พร้อมหัวเลียบ		25	จำนวน ชุด

Medical Gas Legends/Symbols

Wall/Console Station QC Outlet, Oxy	Multi-Service Master/Slave Alarm
Wall/Console Station QC Outlet, N2O	Manometric Pressure Switches
Wall/Console Station QC Outlet, AIR	Piston Pressure Switches
Wall/Console Station QC Outlet, Vac	Check/One-Way Valve
Wall/Console Bottle Slide	Reduction Valve/Regulator
Nitrogen/Air Pressure Control	Copper Tubes Line
Evacuation/Venturi w/Control Knob	Stainless Steel Flexible Connection
Wall Column for Outlets Accomodation	Line-Area Pressure Alarm
Shut-Off Valve for Lateral Line	
Shut-Off Valve in Box w/Gauge	

ชุดควบคุมมอเตอร์

AF 1 ฟิลเตอร์กรองฝุ่นละอองน้ำมัน MIST SEPERATOR FILTRATION DEGREE 5 MICRON

AF 2 ฟิลเตอร์กรองฝุ่นละอองน้ำมัน MICRO MIST SEPARATOR FILTRATION DEGREE ๆ0.01 MICRON

AF 3 ฟิลเตอร์ กรองกลิ่น ODOUR FILTER FILTRATION DEGREE 0.01 MICRON

R 1 AIR REGURATOR WITH GAUGE

PS 1 PRESSURE SWICTH FOR AIR

VS 1 VACUUM SWICTH FOR VACUUM

PG 1 PRESURE GAUGE FOR AIR RECEIVER TANK (0-200 PSI.)

PG 2 VACUUM GAUGE FOR VACUUM RECEIVER TANK (0-30 in.Hg.)

RV 1 REREIF VALVE FOR AIR

RV 2 REREIF VALVE FOR VACUUM

RV 3 REREIF VALVE FOR MANIFOLD

V 1,V 2 SHUT-OFF VALVE (300 PSI.)

PG 3 PRESSURE GAUGE (0-3,000 PSI.)

PG 4 PRESSURE GAUGE (0-150 PSI.)

SV 1 SAFTY VALVE FOR AIR RECEIVER TANK

SV 2 SAFTY VALVE FOR MANIFOLD

V 3 SHUT-OFF VALVE (3,000 PSI.)

H 1,2 HOUR METER

L 1,2 LAMP

ST PUSH BUTTON START

SP PUSH BUTTON STOP

AR 1 ALTERNATOR RELAY

SS 1 SELECTOR SWICTH (MAN, OFF, AUTO)

D.O.L. DIRECT ON LINE MOTOR STARTER

เพื่อให้การติดตั้งวัสดุ,อุปกรณ์,ได้มาตราฐานถูกต้อง จึงกำหนดคุณลักษณะของผลิตภัณฑ์ ดังนี้

1. เต้าเสียบ เป็นผลิตภัณฑ์ตามมาตราฐานของ N.F.P.A. (U.L.LIST), J.I.S., UROPE STANDARD
2. ที่แขวนขวดน้ำเกลือ เป็นผลิตภัณฑ์ตามมาตราฐานประกอบเข้ากับชุดของเต้าเสียบและอุปกรณ์ทางการแพทย์ได้ดี ถ้าทำขึ้นเองภายในประเทศ ต้องมีใบรับรองความแข็งแรงเทียบเท่าของต่างประเทศหรือดีกว่าจากวิศวกรเรืองกลที่มีใบ ก.ว.(อย่างน้อย ลำมัฐวิศวกร) เซ็นรับรอง
3. คอลัมน์ เป็นโครงโลหะ มิขนาด 0.15 x 0.20 ม. ตัวกล่องทำด้วย ALUMINIUM EXTRUDE ๓1.5 MM.THK.มีขนาดเหมาะสมกับ OUTLET ของผลิตภัณฑ์ สามารถรับแรงต่อการใช้งานได้ดี
4. ไฟนาลั่ว เป็นผลิตภัณฑ์ตามมาตราฐานเดียวกับเต้าเสียบ ประกอบสำเร็จรูปจากโรงงานผู้ผลิต
5. ระบบย่อยลม เป็นผลิตภัณฑ์ตามมาตราฐานเดียวกับเต้าเสียบ ประกอบสำเร็จรูปจากโรงงานผู้ผลิต
6. ระบบน่ำก๊าซออกซิเจน เป็นผลิตภัณฑ์ตามมาตราฐานเดียวกับเต้าเสียบประกอบสำเร็จรูปจากโรงงานผู้ผลิต
7. SHUT OFF VALLVE -สำหรับท่อก๊าซที่มีความดันไม่เกิน 150 ปอนด์/ตารางนิ้ว ใช้วาล์วตัวเรือนทำด้วยของเหลืองชนิดบอลวาล์ว ที่ทนแรงดันได้ไม่น้อยกว่า 600 ปอนด์/ตารางนิ้ว เช่นของ KITZ, TOYO, KLINGER, KINT,APOLLO.CHEMETRON
   -สำหรับท่อก๊าซที่มีความดันเกิน 2,000 ปอนด์/ตารางนิ้ว ใช้วาล์วตัวเรือนทำด้วยบรอนซ์ ชนิดโคอะแฟ่มวาล์ว ที่ทนแรงดันได้ไม่น้อยกว่า 3,000 ปอนด์/ตารางนิ้ว มีหมุนนิ-เกิล แบบงวมาลัย เช่นของ OHIO, PURITAN, N.C.G.,DRAGGER,CHEMETRON,SILBERMANNetc.
8. CHECK VALVE -สำหรับท่อก๊าซที่มีความดันเกิน 2,000 ปอนด์/ตารางนิ้ว ใช้วาล์วตัวเรือนทำด้วยของเหลือง ชนิดบอลและสปริง ใช้กับลมโดยเฉพาะ
   -สำหรับความดันต่ำใช้ SWING STYLE
9. SAFTY VALVE, RELIEVE VALVE ตัววาล์วทำด้วยของเหลือง หรือสแตนเลสสตีล รูชนิดปรับตั้งความดันได้ เช่นของ KITZ, TOYO, KLINGER, KENT, TA.
10. HEADER ทำด้วยแท่งทองเหลืองท่อนเดียวยาวตลอด วาม่โดยรูไม่น้อยกว่า 3/4" รู่ต่อเข้ากับรูปวล์ด้วยเกลียว ทนความดันได้ไม่น้อยกว่า 3,000 ปอนด์/ตารางนิ้ว
11. PIGTAIL ตัวท่อทำด้วยท่อทองแดงชนิดอ่อน TYPE "K" เส้นผ่าศูนย์กลางไม่น้อยกว่า 5/16" ข้อต่อและด้ามจับทำด้วยของเหลือง สำหรับต่อเข้ากับเกลียวของท่อก๊าซแต่ละชนิดไม่เหมือนกัน ทนแรงดันได้ไม่น้อยกว่า 3,000 ปอนด์/ตารางนิ้ว
12. FILTER ทำด้วยโลหะไม่เป็นสนิม เช่น เอ็ดสแตนเลส
13. MEDICAL VACUUM PUMP เช่นของ ITT,SILBERMANN,CHEMETRON,BECKER RISHLE, หรือเทียบเท่า
14. MEDICAL AIR COMPRESSOR PUMP เช่นของ ITT,SILBERMANN,CHEMETRON,BECKER RISHLE, หรือเทียบเท่า
15. MOTOR เช่นของ ELEKTRO, VEM, STROMBERG, G.E.,หรือเทียบเท่า
16. PRESSURE & VACUUM GAGE หน้าปัทม์เส้นผ่าศูนย์กลางไม่น้อยกว่า 2-1/2" เช่นของ WEKA, EMPEO, หรือเทียบเท่า
17. PRESSURE SWICTH, VACUUM SWICTH เช่นของ HONEYWELL, DANFROSS, A.B. หรือเทียบเท่า
18. REFRIGERATED AIR DRYER เช่นของ PNEUMATECH, BOGE, หรือเทียบเท่า
19. REGURATOR เช่นของ VECTER, HARRIS, หรือเทียบเท่า
20. FILTER -เช่นของ A.A.F.,C.K.U.,S.M.C. หรือเทียบเท่า
   -DUST FILTER ของอุตสาหกรรม เป็นแบบ JAR TYPE
21. FLEXIBLE CONNECTOR เป็นแบบแรงดันสูง ชนิดโลหะไม่เป็นสนิม เช่นทองแดงหรือทองเหลือง
22. RECIEVER TANK ผลิตตามมาตราฐานของ A.S.M.E. ถ้านผลิตภายในประเทศ ต้องมีใบทดสอบความดันได้ตามมาตราฐาน A.S.M.E. ซึ่งมีวิศวกรเครื่องกลที่มีใบ ก.ว.(อย่างน้อย ลำมัฐวิศวกร) เซ็นรับรอง
23. STARTER, MAGNETIC CONTRACTOR, OVERLOAD, RELAY, BREAKER, เช่นของ SQUARE-D, P.E.,G.E.,TELE, etc.
24. SELECTOR SW., TIME CAM SWICTH, TIMER, HOUR METER, PUSH BOTTON, LAMP เช่นของ OMRON, TELEMECANIQUE, etc.
25. CONTROL BOX ตัวผู้ทำด้วยแผ่นเหล็กเคลือบสารกันสนิม หนาไม่น้อยกว่า 1 ชั้น สีทับหน้าอย่างน้อย 2 ชั้น ขนาดเหมาะสมที่จัดวางอุปกรณ์ไม่แน่นเกินไป ผลิตภัณฑ์ภายในประเทศ

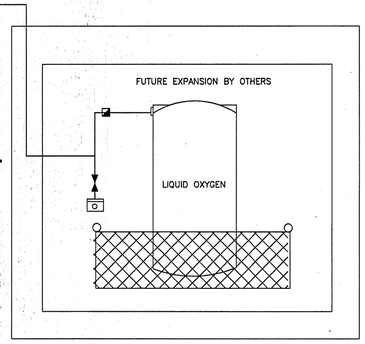

MEDICAL GASES SYSTEM SCHEDMATIC RISER DIAGRAM

INSTALLED IN MEDICAL ROOM CAR PARK BUILDING

กองแบบแผน
กรมสนับสนุนบริการสุขภาพ
กระทรวงสาธารณสุข

แบบ
อาคารอุบัติเหตุ ผู้ป่วยหนัก ไตเทียมและฉ่าตัด

ช่างเขียน/ช่างศิลป์	
เวชยันต์ กลันกลิกรณ์	
สถาปนิก	
สุมิมพร ชุติสำรงศักดิ์	
วิศวกรโยธา	
ชาตรี ปัญญาพรวิทยา	
มัณฑนากร /นายช่างศิลป์	
ปรีชา บ่วงทองคำ	
วิศวกรไฟฟ้า /นายช่างไฟฟ้า	
ชัยชาย สุวรรณธาดา	
วิศวกรเครื่องกล /นายช่างเครื่องกล	
เวชยันต์ กลันกลิกรณ์	
วิศวกรสุขาภิบาล	
จิเชฐ เอี่ยมภาษา	
หมวดงานก่อสร้างและสิ่งก่อสร้าง	4
ภัญญนิภา สถาปนสุต	
ผู้ช่วยนายกกอง	
กลินทร์ วิเศษชินกุล	

แสดงแบบ
แปลนท่อแนวดิ่งระบบเซ็นทรัลไปป์ไลน์

แบบมาตรฐานที่ 10530	แผ่นที่ ME-14
	จำนวน 128

แก้ไขแบบ

ชื่อแจ้งอีเล็คโทรนิค | วันที่

แบบก่อสร้างนี้เป็นงานอันมีลิขสิทธิ์ตามพระราชบัญญัติระบียง ห้ามนำไปใช้หรือเลียนแบบโดยไม่ได้รับอนุญาต

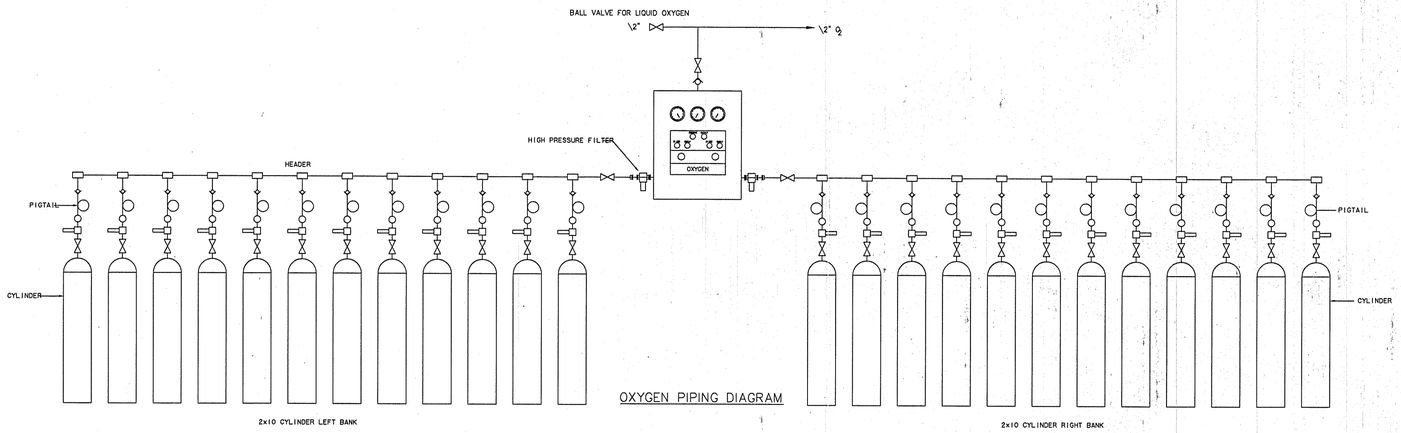

OXYGEN PIPING DIAGRAM

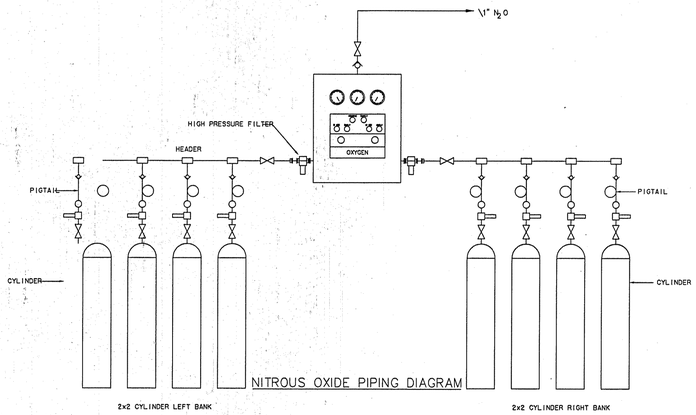

NITROUS OXIDE PIPING DIAGRAM

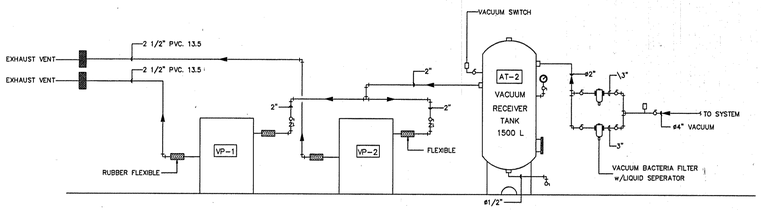

VACUUM PIPE SCHEMATIC DIAGRAM

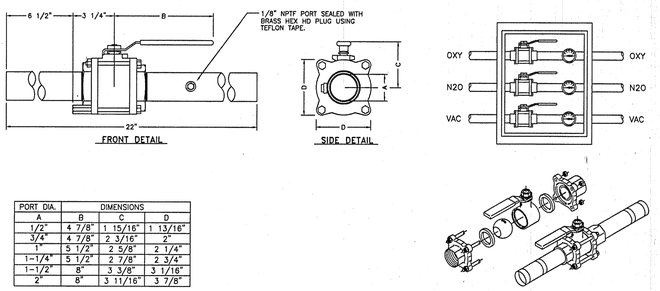

PORT DIA.	DIMENSIONS		
A	B	C	D
1/2"	4 7/8"	1 15/16"	1 13/16"
3/4"	4 7/8"	2 3/16"	2"
1"	5 1/2"	2 5/8"	2 1/4"
1-1/4"	5 1/2"	2 7/8"	2 3/4"
1-1/2"	8"	3 3/8"	3 1/16"
2"	8"	3 11/16"	3 7/8"

DETAIL OF ZONE SHUT-OFF VALVE IN BOX w/GAUGE

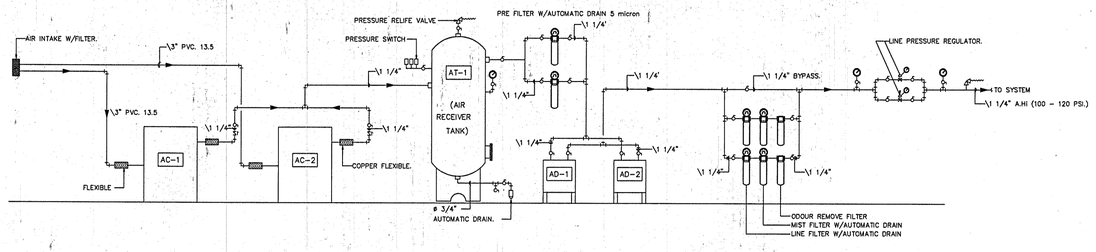

COMPRESS AIR.(HIGH)SCHEMATIC DIAGRAM.

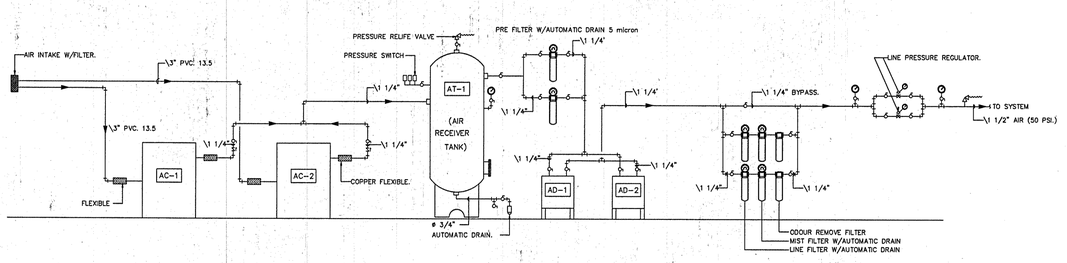

COMPRESS AIR.(LOW) SCHEMATIC DIAGRAM.

กองแบบแผน
กรมสนับสนุนบริการสุขภาพ
กระทรวงสาธารณสุข

แบบ
อาคารอุบัติเหตุ ผู้ป่วยหนัก ไตเทียมและผ่าตัด

ช่างเขียน/ช่างสิทย์	
เวชย์โนต์ กลิ่นกลิกรณ์	
สถาปนิก	
อุมิมกร ชุติตำรงคพันธ์	
วิศวกรโยธา	
ชาตรี บัญญาพรวิทยา	
บัณฑนากร /นายช่างสิทย์	
ปรีชา บวมหนล์	
วิศวกรไฟฟ้า /นายช่างไฟฟ้า	
ชัยชิต อุวรรณอาคา	
วิศวกรเครื่องกล /นายช่างเครื่องกล	
เวชย์โนต์ กลิ่นกลิกรณ์	
วิศวกรอุตสาหกรรม	
พิเชฐ เชี่ยวกาษา	
หน่วยกู้ภัยทำมาตรฐานอาคารและสิ่งก่อสร้าง	4
กัญจนพักก์ สถาปนนุตุล	
ผู้อำนวยการกอง	
กลินกร์ วิเคลลินุ์	

แสดงแบบ
รายละเอียดระบบเซ็นทรัลไปป์ไลน์ 1

แบบมาตรฐานที่	แบบที่
10530	ME-15
	จำนวน 128

แก้ไขแบบ

ชื่อเจ้าของโครงการ	วันที่

แบบก่อสร้างนี้เป็นงานอันมีลิขสิทธิ์ตามพระราชบัญญัติลิขสิทธิ์ ห้ามนำไปใช้หรือเผยแพร่โดยไม่ได้รับอนุญาต

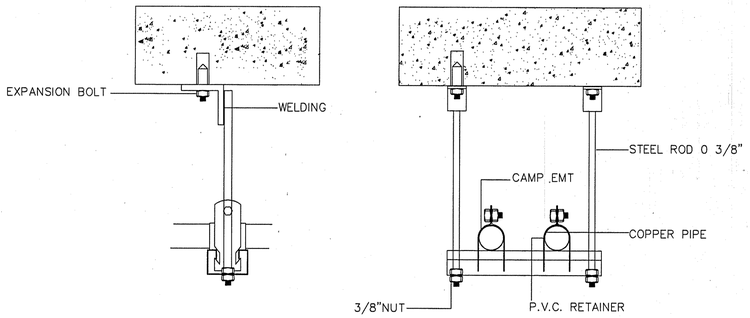

DETAIL: HANGER SUPPORT

NOT TO SCALE

NOLMINAL (PIPE SIZE)	CAMP	C – CHANNAL	EXPASION BOLT	STEEL ROD
3/8"	3/8" EMT	40x25x1.5(mm.)	1/4"	3/8"
1/2"	1/2" IMC	40x25x1.5(mm.)	1/4"	3/8"
3/4"	3/4" IMC	40x25x1.5(mm.)	1/4"	3/8"
1"	1" IMC	40x25x1.5(mm.)	1/4"	3/8"
1.1/4"	1.1/4"IMC	40x25x1.5(mm.)	1/4"	3/8"
1.1/2"	1.1/2"IMC	40x25x1.5(mm.)	1/4"	3/8"
2"	2" IMC	40x25x1.5(mm.)	1/4"	1/2"
2.1/2"	2.1/2"IMC	40x25x1.5(mm.)	1/4"	1/2"
3"	3" IMC	40x25x1.5(mm.)	1/4"	1/2"
4"	4" IMC	40x25x1.5(mm.)	1/4"	1/2"

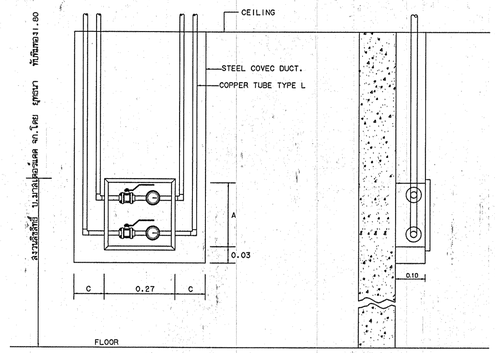

TYPICAL DETAIL FOR ZONE VALVE (EXPOSED TYPE)

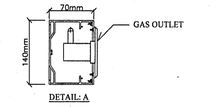

DETAIL: A

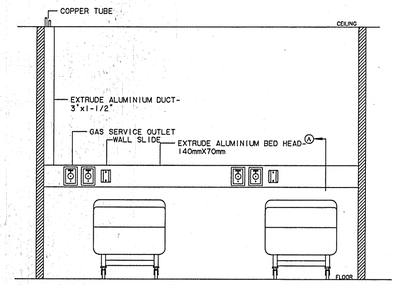

TYPICAL DETAIL FOR BED HEAD PANEL INSTALLATION .

PIPE SIZE (NORMINAL SIZE)	CLAMP	C-CHANNEL	EXPENSION BOLT	STEEL ROD
3/8"	3/8"EMT.	40X25X1.5mm	1/4"	3/8"
1/2"-2"	1/2"IMC.-2"IMC.	40X25X1.5mm	1/4"	3/8"
3"-4"	3"IMC.-4"IMC.	40X25X1.5mm	3/8"	1/2"
5"-UP	5"IMC.-UP(IMC.)	40X25X1.5mm	3/8"	1/2"

TYPICAL DETAIL HANGER SUPPORT INSTALLATION.

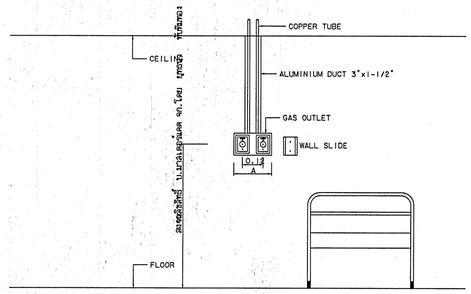

TYPICAL DETAIL FOR BED ROOM.(EXPOSED TYPE)

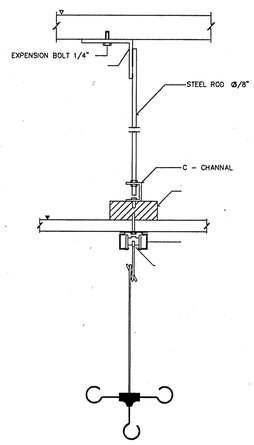

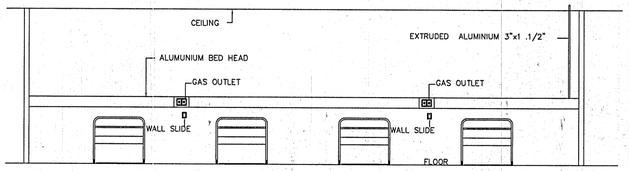

DETAIL: OUTLET INSTALLATION (COLUMN)

NOT TO SCALE

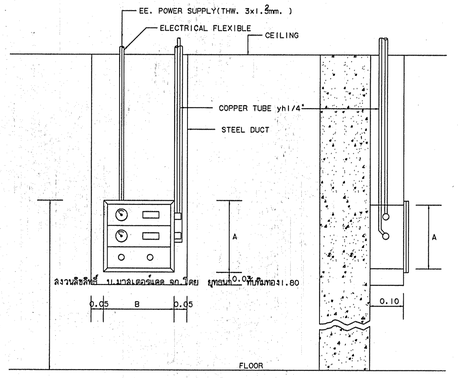

TYPICAL DETAIL FOR LOCAL ALARM (EXPOSED TYPE)

กองแบบแผน
กรมสนับสนุนบริการสุขภาพ
กระทรวงสาธารณสุข

แบบ

อาคารอุบัติเหตุ ผู้ป่วยหนัก ไตเทียมและผ่าตัด

- ช่างเขียน/ช่างสิทย์
- เวชยันต์ กลันกลิกรณ์
- ลดาบัว
- สุมิตรา ชุติสำรวงศ์พันธ์
- วิศวกรไฟยา
- ช่างศรี บัญญาธรวิทยา
- มัทนากร /นายช่างสิทย์
- บริษา บ่วมทนงค์
- วิศวกรไฟฟ้า /นายช่างไฟฟ้า
- นิติธรี สุวรรณธาดา
- วิศวกรเครื่องกล /นายช่างเครื่องกล
- เวชยันต์ กลันกลิกรณ์
- วิศวกรสุขาภิบาล
- พิเชฐ เอี่ยมภาษา
- หมกลุ่มก่อสร้างมาตรฐานอาคารและสิ่งก่อสร้าง 4
- วัชรพงษ์กิจ ลดาปลูก
- ผู้อำนวยการกอง
- กลินทร์ วิเศษสินธุ์

แสดงแบบ

รายละเอียดระบบ เซ็นทรัลไปป์ไลน์ 2

แบบแสดงที่	แผ่นที่
10530	ME-16
	จำนวน 128

แก้ไขแบบ

ชื่อแฟ้มอิเล็คโทรนิค	วันที่

แบบก่อสร้างนี้เป็นงานที่มีลิขสิทธิ์ตามพระราชบัญญัติลิขสิทธิ์ ห้ามนำไปดัดแปลงและแพร่โดยไม่ได้รับอนุญาต

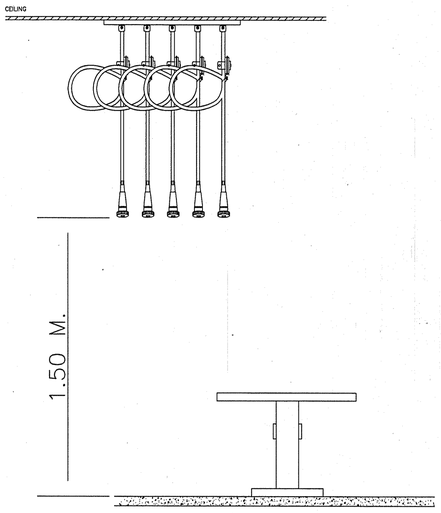

DETAIL การติดตั้ง CEILING COLUMN ห้องผ่าตัด

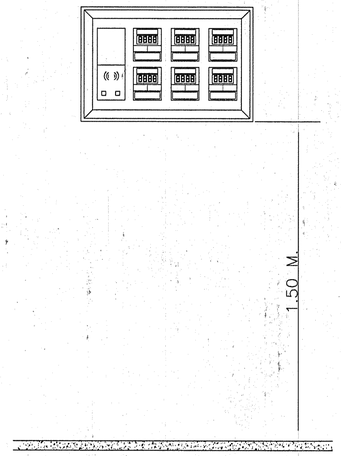

DETAIL การติดตั้ง DIGITAL LINE ALARM

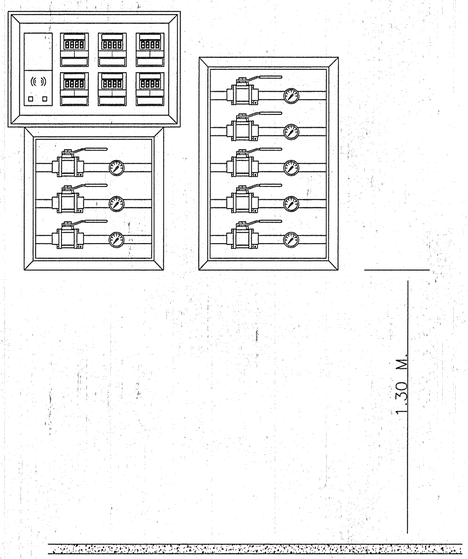

DETAIL การติดตั้ง ZONE VALVE IN BOX w/GAUGE

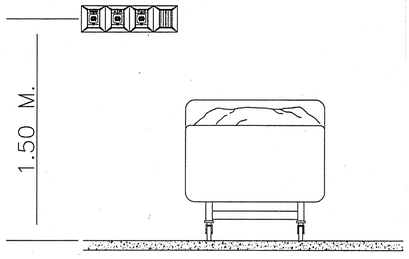

DETAIL การติดตั้งหัวจ่ายแกสห้องคลอด

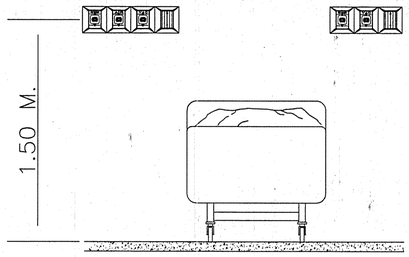

DETAIL การติดตั้งหัวจ่ายแกสห้อง I.C.U.

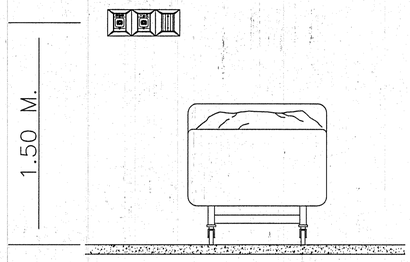

DETAIL การติดตั้งหัวจ่ายแกสห้องพักพิเศษ

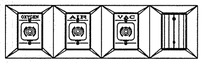

มาตรฐานหัวเสียบ CHEMETRON STYLE

กองแบบแผน
กรมสนับสนุนบริการสุขภาพ
กระทรวงสาธารณสุข

แบบ
อาคารอุบัติเหตุ ผู้ป่วยหนัก ไตเทียมและผ่าตัด

ช่างเขียน/ช่างศิลป์	
เวชยันต์ กลันตลิกรณ์	
อดารินี	
สุธีเกษ ชูศิลำรงค์พันธ์	เสุธีลงพร
วิศวกรโยธา	
ชาลรี ปัญญาพรวิทยา	
สัมพนาถ /นายช่างศิลป์	
บริชำ น่วมทนงค์	
วิศวกรไฟฟ้า /นายช่างไฟฟ้า	
นิติพงษ์ ลุวรรณธาดา	
วิศวกรเครื่องกล /นายช่างเครื่องกล	
เวชยันต์ กลันตลิกรณ์	
วิศวกรสุขาภิบาล	
พิเชฐ เชียงภาษา	
หมวดสถาปัตยกรรม	4
ปัญจพลักก์ อดาบลสุด	
ผู้อำนวยการกอง	
กลินทร์ วิเศษสินธุ์	

แสดงแบบ
รายละเอียดระบบเซ็นทรัลไปป์ไลน์ 3

แบบมาตรฐานที่	แผ่นที่
10530	ME-17
	จำนวน 128

แก้ไขแบบ

ชื่อแผ่นอิเล็คโทรนิค	วันที่

แบบก่อสร้างนี้เป็นงานอันมีลิขสิทธิ์ตามพระราชบัญญัติลิขสิทธิ์
ห้ามนำไปใช้หรือเผยแพร่โดยไม่ได้รับอนุญาต

รายการรายละเอียดประกอบการติดตั้ง งานระบบท่อจ่ายก๊าซทางการแพทย์ โรงพยาบาลหนองคาย

การดำเนินงานทั่วไป

ขอบเขตของงาน ผู้รับจ้างต้องจัดหา-ติดตั้งอุปกรณ์ และงานเดินท่อของระบบท่อจ่ายก๊าซและสูญญากาศทางการแพทย์ จนใช้งานได้เรียบร้อย และให้เป็นไปตามวัตถุประสงค์ผู้ว่าจ้าง โดยมีแนวทางมาตรฐานอ้างอิงของ

- NFPA 99 National Fire Protection Association , Standard for Health Care Facilities,1999 edition
- CGA Compressed Gas Association Inc.
- ASTM American Society of Testing and Material
- ANSI American National Standard Institute
- ASME American Society of Mechanical Engineer
- AWS American Welding Society ,Inc.
- NEMA National Electrical Manufacturers Association
- UL Underwriters' Laboratories
- NEC National Electrical Code
- I.S.O. STANDARD
- JIS. STANDARD
- มอก. มาตรฐานผลิตภัณฑ์อุตสาหกรรม
- วสท. วิศวกรรมสถานแห่งประเทศไทย

คุณสมบัติของผู้รับจ้าง ผู้รับจ้างในที่ที่อ้างหมายถึง ผู้รับจ้างช่วงต่อ ได้กำหนดคุณสมบัติของผู้รับจ้าง ดังนี้

- มีประสบการณ์ในการติดตั้งระบบท่อจ่ายก๊าซฯ ในโรงพยาบาล
- จดทะเบียนเป็นนิติบุคคล และมีวัตถุประสงค์สำหรับทำงานและติดตั้งอุปกรณ์ทางการแพทย์
- ผู้รับจ้างจะต้องมีความสามารถเตรียม, จัดหา หรือมีอะไหล่ พร้อมที่จะรองรับความต้องการของผู้ว่าจ้างได้
- ต้องไม่เคยเป็นผู้ละทิ้งงานการติดตั้งอุปกรณ์ระบบท่อจ่ายก๊าซฯ ในโรงพยาบาลรัฐบาล โรงพยาบาลเอกชน หรือมาก่อน หน่วยงานรัฐวิสาหกิจมาก่อน

อุปกรณ์ระบบท่อจ่ายก๊าซฯ เพื่อให้ได้อุปกรณ์ระบบท่อจ่ายก๊าซฯ เป็นไปตามความประสงค์ของผู้ใช้ เพื่อความละดวกและปลอดภัยในการใช้งาน จึงกำหนดให้อุปกรณ์ทั้งหมดเป็นผลิตภัณฑ์ที่ประกอบสำเร็จรูป โดยเป็นของใหม่ยังไม่เคยใช้งานมาก่อน และก่อนติดตั้งผู้รับจ้างจะต้องจัดทำแบบ, รายการ, แคตตาล็อควัสดุอุปกรณ์โดยละเอียด ให้ผู้ว่าจ้างพิจารณาอนุมัติให้เรียบร้อยก่อน และทั้งนี้ ผู้รับจ้างต้องใช้ช่าง หรือพิมติดตั้งที่มีประสบการณ์, มีมือ, ความละเอียดปราณีตอย่างดีสุด พร้อมทั้งนี้ต้องปฏิบัติตามแบบและรายการกำหนด หากติดขัดกับหน้างาน ให้แจ้งกับผู้ว่าจ้างทราบโดยทันที

วัสดุที่ใช้ในการเดินท่อและการติดตั้ง

- ท่อของระบบทั้งหมดที่เริ่มต้นจากเครื่องจ่ายและไปสิ้นสุดที่หัวจ่าย (OUTLET) เป็นท่อทองแดง ไม่มีตะเข็บ ความหนาปานกลาง TYPE "L" HARD TEMPER ตามมาตรฐาน ASTM DESIGNATION NO.B-819 ขนาดท่อในแบบระบุขนาดเป็น NORMINAL PIPE BORE (INCHES)
- ข้องอ, ข้อต่อ, ข้อลด, ลามทางแยก ที่ใช้เป็นแบบรอนซ์, ทองเหลืองหรือทองแดงแบบหนา สำหรับใช้การเชื่อมบัดกรีโดยเฉพาะ
- โลหะ สมบัดกรีแข็ง (BRAZING ALLOY) ที่ใช้บัดกรีเชื่อมต้องเป็นโลหะผสมเงินบัดกรี ที่มีส่วนผสมของเงินสูง (SILVER BRAZING ALLOY) ที่มีจุดหลอมตัวไม่ต่ำกว่า 1,000 องศาฟาเรนไฮท์หรือโลหะผสมบัดกรีที่มีคุณสมบัติเทียบเท่า
- FLUX ต้องใช้อย่างที่ทำให้รอยเชื่อมละอาด ห้ามใช้ BORAX หรือสารผสมแอลกลอยด์ หรือผงเรซินเป็น FLUX
- การเชื่อมบัดกรีที่จุดต่าง ๆ ต้องไม่เกิดเขม่าดกดำค้างภายในท่อ โดยใช้แก๊สไนโตรเจนไหลผ่านภายในท่อตรงรอยเชื่อมในขณะทำการเชื่อมรอยต่อยู่ รอยเชื่อมบัดกรีภายนอกต้องทำความสะอาดด้วยน้ำร้อน ภายหลังเชื่อมบัดกรีเสร็จ
- หลังจากเดินท่อตามแนวต่างๆ เสร็จ(ปลายท่อยังไม่ต่อเข้าเอ้าเตลท) ต้องไล่เขม่าเขม่า ซึ่งอาจเกิดจากการเชื่อมด้วยอากาศแห้ง หรือไนโตรเจน ที่ปราศจากไอน้ำมันให้ละอาด
- วัสดุ เช่น ท่อ, วาล์ว, FITTINGS ต้องถูกล้างทำความสะอาด ปราศจากไขมัน, น้ำมัน หรือสารอื่น
- การจับยึดรองรับท่อให้รองรับด้วย HANGERS, C-CLAMPS ท่อแนวตั้ง น้ำหนักของท่อให้ถ่ายลงที่ยึดรองรับท่อ ห้ามใช้ส่วนของอาคาร หรือท่อของระบบอื่นรองรับท่อ
- การตัดต่อท่อต้องตัดให้มีความยาวพอดี เมื่อประกอบติดตั้งแล้วจะต้องไม่ให้เกิดแรงสปริงหรือแรงดึงในท่อได้
- ระยะการจับยึดรองรับท่อ เพื่อให้น้ำหนักของท่อถ่ายลงที่จับยึดรองรับท่อเป็นตัวดาราง แนวท่อที่เดินผ่านคาน หรือผนังคอนกรีต ต้องมีการเตรียมช่อง (SLEEVE) ไว้ล่วงหน้า

การใช้สีคัลลี สัญลักษณ์ท่อใช้

- ออกซิเจน	สีเขียว	- ไนตรัสออกไซด์	สีน้ำเงิน
- สูญญากาศ	สีขาว	- ไนโตรเจน/อากาศอัด (100)	สีดำ
- อากาศ (55 PSI)	สีเหลือง		

ท่อที่เดินลอยทาสีตลอดแนว ยกเว้น ที่อยู่ภายในห้องเพลาน ไคัดสีสัญลักษณ์ห่างกันทุก 2.50 เมตร - 3.00 เมตร

ตารางระยะการจับยึดท่อ

ขนาดท่อ norminal pipe bore inches	ระยะแนวตั้ง		ระยะแนวนอน	
	ฟุต	เมตร	ฟุต	เมตร
3/8	4	1.2	3	1
1/2	6	1.8	4	1.2
3/4	8	2.4	6	1.8
1	8	2.4	6	1.8
1 1/4	10	3.0	8	2.4
1 1/2	10	3.0	8	2.4
2	10	3.0	9	2.7
3	12	3.6	10	3.0

การทดลอบ

- เป่าท่อให้ละอาดเมื่อเดินท่อเสร็จเรียบร้อยแล้ว และก่อนที่จะติดตั้งเอ้าท์เลท ต้องใช้อากาศ หรือไนโตรเจนที่ปราศจากละอองน้ำมัน , น้ำมัน เป่าเข้าไปในระบบท่อเพื่อไล่เศษผงต่าง ๆ ที่เกาะอยู่ในท่อออก
- การทดลอบรอยบัดกรีที่ข้อต่อต่าง ๆ เมื่อติดตั้งระบบท่อเสร็จแล้ว ให้อัดระบบท่อด้วยอากาศ หรือ ไนโตรเจนที่ปราศจากละอองน้ำมัน, น้ำมัน ให้ได้ความดัน 150 ปอนด์/ตารางนิ้ว รักษาความดันให้คงที่ ทิ้งไว้ 24 ชั่วโมง โดยแรงดันห้ามตก
- ในการทดลอบอาจจะทำการทดลอบเป็นไซน ซึ่งเดินท่อเสร็จแล้วก็ได้ ให้ผู้รับจ้างแจ้งรายละเอียดในการทดลอบนี้ ให้ผู้ว่าจ้างเห็นชอบด้วย

ชุดจ่ายแก๊สออกซิเจน (OXYGEN MANIFOLD) เป็นชุดควบคุมความดันของแก๊สออกซิเจนชนิด FULLY AUTOMATIC สามารถรองรับท่อแก๊สออกซิเจน ขนาด G ได้ 2 ด้าน ๆ ละ ...12 ท่อ รวม ...24 ท่อ แต่ละด้านมี ท่อทางหนุ, เช็ควาล์ว, พิดเดอร์กรองฝุ่นผง, ท่อเมนรวม (HEADER), เมนวาล์วปิด-เปิดแต่ละด้าน สามารถ ทนความดันได้ 2,000-2,200 ปอนด์/ตารางนิ้ว มีเข็มชี้วาล์ว โดยชุดควบคุมความดันของแก๊สออกซิเจน ผลิตได้ตามมาตรฐาน NFPA 99 สำหรับท่อแก๊สออกซิเจนผู้ว่าจ้างเป็นผู้จัดหา และเตรียมวาล์วขนาด 2" สำหรับเชื่อมกับระบบออกซิเจนเหลวในอนาคต (งานเดินท่อไปเชื่อมต่อกับระบบออกซิเจนเหลว ไม่รวมอยู่ในขอบเขตของงานโครงการ)

ชุดจ่ายแก๊สไนตรัส ออกไซด์ (NITROUS OXIDE MANIFOLD) เป็นชุดควบคุมความดันของแก๊สไนตรัส ออกไซด์ชนิด FULLY AUTOMATIC สามารถรองรับท่อแก๊ส ขนาด G ได้ 2 ด้าน ๆ ละ ..6.. ท่อ รวม ...12 ท่อ แต่ละด้านมี ท่อทางหนุ, เช็ควาล์ว, พิดเดอร์กรองฝุ่นผง, ท่อเมนรวม เมนวาล์วปิด-เปิดแต่ละด้าน สามารถ ทนความดันได้ 2,000-2,200 ปอนด์/ตารางนิ้ว มีเข็มชี้วาล์ว โดยชุดควบคุมความดันของแก๊ส ไนตรัสออกไซด์ ผลิตได้ตามมาตรฐาน NFPA 99 มีชุด HEATER ต่อในระบบเพื่อ ลดอุณหภูมิสำหรับท่อแก๊สไนตรัส ออกไซด์ ผู้ว่าจ้างเป็นผู้จัดหา

เอ้าท์เลท (WALL OUTLET) เอ้าท์เลทที่ผังในห้องนั้น, คอลัม หรือกล่องติดลอย เป็นชนิดเสียบเร็ว (QUICK CONNECT) ติดตั้งสูงจากพื้น ถึงกลางเอ้าท์เลท ประมาณ 1.50 ม. ผลิตได้ตามมาตรฐาน NFPA 99 และ UL. รุ่นแบบหัวเสียบ CHEMETRON STYLE
เอ้าท์เลทในห้องผ่าตัด เป็นแบบติดเพดานแบบ D.I.S.S. ต่อด้วยท่อยางทนแรงดันสูง 200 psi. ติดมาชนิดของแก๊ส ปลายท่อต่อเข้ากับ COUPLER จากอยู่สูงจากพื้นประมาณ 1.80 ม. และสามารถชักดึงลงต่ำได้ 12 นิ้ว ด้วยระบบลูกรอกคู่

เอ้าท์เลทกำจัดยาสลบส่วนเกินและมลพิษ (EVACUATION)

ดูดอากาศส่วนเกินจากเครื่องให้ยาสลบ เป็นแบบ VENTURY W/ CONTROL โดยใช้อากาศ 50 Psi. ในการขับเคลื่อน VENTURY แล้วต่อท่อไปทิ้งนอกอาคาร ลู่บรรยากาศ โดยกำหนดให้มี ปุ่มปรับอัตราการไหลได้ สำเร็จรูป จากโรงงานผู้ผลิต

โซนวาล์ว (ZONE VALVE) ใช้งานวาล์วประกอบด้วย ตัววาล์วบรรจุอยู่ภายในกล่อง ตัววาล์วเป็นแบบชนิด 3 ตอน (3 Pieces Bronge body) ปิด-เปิดด้วยมุม 90 องศา ตามมาตรฐาน NFPA 99 มีเกจแสดงความดันของแต่ละแก๊สบรรจุภายในกล่องสำเร็จรูป

ระบบอะลาม (ALARM) มีทั้งแบบ Master Alarm สำหรับชั้นที่ 1 และ Area Line Alarm ในชั้นต่อๆไป โดยใช้แรงดันไฟฟ้าต่ำ บรรจุภายในกล่อง

- Master Alarm กำหนดให้เป็นแบบ Combination แสดงแลง, เสียง และ แสดงผลอ่านค่าเป็นตัวเลข ในระบบดิจิตอล ของแก๊สแต่ละระบบ แสดงแลง, เสียง การทำงานของไนสภาวะปกติ หรือ ผิดปกติ ของเครื่องผลิตอากาศหายใจ, เครื่องผลิตสูญญากาศ, ชุดควบคุมการจ่ายแก๊ส แบบ LED 20 SIGNALS ได้มาตรฐาน UL. LISTED
- Area Line Alarm กำหนดให้แสดงแลง, เสียง และ แสดงผลอ่านค่าเป็นตัวเลข ในระบบดิจิตอล เพื่อความแม่นยำ, เที่ยงตรง ของแก๊สแต่ละระบบ ว่าสูง,ต่ำ หรือ อยู่ในย่านการใช้งานปกติดี ใช้ระบบแรงดันไฟฟ้าต่ำ

เครื่องผลิตสูญญากาศทางการแพทย์ (MEDICALVACUUM PUMP) ประกอบด้วย เครื่องชนิด DUPLEX TYPE x 2 SET แบบ DIRECT DRIVE กับเทอร์โบร์ ต้องทำด้วยโลหะเบาทนความร้อนสูง มีระบบ Air Cooler ติดที่ตัวเครื่อง Gas-Ballast กำหนดค่าสมดุลย์สูญญากาศ ก่อนทางเข้าตัวปั๊มติดตั้ง SUCTION FILTER ป้องกันความเสียหายกับมอเตอร์ มีชุด OIL FILTER และ ก่อนทางออกติดตั้ง OIL SEPARATOR ภายในตัวเครื่อง เพื่อแยกอากาศ / ไอน้ำมัน ก่อนออกสู่บรรยากาศ ตัวเครื่องสามารถผลิตสูญญากาศ ได้ถึงละ 500 ลบ.ฟุต/ชม หรือ..65.45.Scfm.@ 19" Hg.รวม 4 เครื่องผลิตสูญญากาศได้ 1,000 ลบ.ฟุต/ชม หรือ..130.00Scfm.@ 19" Hg. และสามารถผลิตสูญญากาศได้ถึง 29.9 Hg. ระบบไฟฟ้าแต่ละเครื่อง 380 โวลท์ 50 เฮิร์ท 3 เฟส มอเตอร์ Class F ขนาด 3.7 กิโลวัตต์ ความเร็วรอบ 1450 รอบ/นาที ติดตั้งอยู่บนแท่นเครื่องและยางกันละเทือน

- ถังรองรับสูญญากาศ ชุบ Hot Drip Galvanized หนา 6.0 มม.ความจุ 1,500 ลิตร x 1 ถัง มีอุปกรณ์ตามแบบกำหนด
- ติดตั้ง Medical Vacuum Filter กรองแบคทีเรียจากระบบสูญญากาศ ก่อนเข้าถึงเก็บสูญญากาศ จำนวน 2 ชุด ต่อแบบขนาน ตามรูปแบบกำหนด มีชุด Differential Gauge บอกสภาวะเมื่อเกิดการตันและจำเป็นต้องเปลี่ยนแต่ละชุดสามารถรองรับอัตราการไหลได้..531.....Scfm.@ 19" Hg. พร้อมขวดแยกของเหลว
- ตู้คอนโทรล ออกแบบให้เครื่องสามารถ ทำงานสลับกันและสามารถทำงานเสริมกันได้แบบอัตโนมัติ และสามารถ เลือกทำงานแบบตัวใด ตัวหนึ่งได้ สำหรับเครื่องใดเครื่องเสีย สามารถยกซ่อมได้โดยไม่ต้องหยุดระบบ

เครื่องผลิตอากาศทางการแพทย์ (MEDICAL AIR COMPRESSOR PUMP) ประกอบด้วย เครื่องชนิด OIL-FREE DUPLEX TYPE x 1 SET. ตัวเรือนใช้โลหะที่เบาแต่ ให้ความเหนียว ที่ยืดหยุ่นสูงและลดอุณหภูมิได้เร็ว ตัวเรือนออกแบบรับแรงอัดจากลูกสูบ 2 ตัว ชนิดไม่ต้องใช้ น้ำมันหล่อลื่น สามารถทนความร้อนสูงถึง 300 c ระบายความร้อนโดยมีใบพัดลมเป่าระบายออก ติดในตัวเครื่อง มีชุด Unload ลดภาระโหลด และ Safety Valve บริเวณหัวลูกสูบ ตัวเครื่องผลิตอากาศหายใจ สามารถผลิตอากาศได้ไม่น้อยกว่า 1,900 L/min หรือ..46.0.....cfm.@ 100 Psig.รวม 4 เครื่องผลิตอากาศได้ 3,800.0 L/min หรือ..92.0....cfm.@ 100 Psig.และสามารถผลิตอากาศอัดได้ถึง 125 Psig. ระบบไฟฟ้าแต่ละเครื่อง 380 โวลท์ 50 เฮิร์ท 3 เฟส มอเตอร์ Class F ขนาด 11 กิโลวัตต์ ความเร็วรอบไม่เกิน 1450 รอบ/นาที ติดตั้งอยู่บนแท่นเครื่องและยางกันละเทือน

- ถังรองรับอากาศอัด ชุบ Hot Drip Galvanized หนา 8.0 มม.ความจุ 1,000 ลิตร x 1 SET. มีอุปกรณ์ตามแบบกำหนด
- ติดตั้งเครื่องลดอุณหภูมิและทำอากาศแห้ง (AIR DRYER) แบบ Refrigerated Air Dryer จำนวน 2 ชุด ติดตั้งตามรูปแบบกำหนด ตัวเครื่องรับปริมาตรการไหลได้ 100.0 cfm.@ 100 Psi. ที่ Dew point 2 องศาเซลเซียส อ่านค่าในระบบตัวเลขดิจิตอล ระบบไฟฟ้า 1 เฟส 220 โวลท์ 50 เฮิร์ท มีชุดระบายน้ำชนิดอัตโนมัติ ในเครื่อง (AUTO DRAIN)
- ตู้คอนโทรล ออกแบบให้เครื่องสามารถ ทำงานสลับกันและสามารถทำงานเสริมกันได้แบบอัตโนมัติ และสามารถ เลือกทำงานแบบตัวใด ตัวหนึ่งได้ สำหรับเครื่องใดเครื่องเสีย สามารถยกซ่อมได้โดยไม่ต้องหยุดระบบ

ชุดกรองอากาศทางการแพทย์ (AIR FILTER) ติดตั้งตามรูปแบบกำหนด ประกอบด้วย

คุณลักษณะ	Pre-Filter	Pre-Filter	Mist-Filter	Carbon-Filter
1. Max Working pressure	230 Psi.	230 Psi.	230 Psi.	230 Psi.
2. Partical Removal	5 Micron	1 Micron	0.01 Micron	0.003 Micron
3. Differential Gauge	มี	มี	มี	
4. Flow Rate cfm.	175	175	175	175

- REGULATOR เป็นชนิด SINGLE-STAGE DESIGN สามารถปรับแรงดัน ได้ตั้งแต่ 0 - 150 Psi.

เครื่องผลิตอากาศอัดเครื่องมือทางการแพทย์ (MEDICAL AIR COMPRESSOR PUMP) ประกอบด้วย เครื่องชนิด OIL-FREE DUPLEX TYPE ตัวเรือนใช้โลหะที่เบาแต่ ให้ความเหนียว ที่ยืดหยุ่นสูงและลดอุณหภูมิได้เร็ว ตัวเรือนออกแบบรับแรงอัดจากลูกสูบ 2 ตัว ชนิดไม่ต้องใช้ น้ำมันหล่อลื่น สามารถทนความร้อนสูงถึง 300 c ระบายความร้อนโดยมีใบพัดลมเป่าระบายออก ติดในตัวเครื่อง มีชุด Unload ลดภาระโหลด และ Safety Valve บริเวณหัวลูกสูบ ตัวเครื่องผลิตอากาศหายใจ สามารถผลิตอากาศได้ไม่น้อยกว่า 800.0 L/min หรือ..29.5.....cfm.@ 145 Psig.รวม 2 เครื่องผลิตอากาศได้ 1,600 L/min หรือ.....41.....cfm.@ 145 Psig.และสามารถผลิตอากาศอัดได้ถึง 145 Psig. ระบบไฟฟ้าแต่ละเครื่อง 380 โวลท์ 50 เฮิร์ท 3 เฟส มอเตอร์ Class F ขนาด 5.5 กิโลวัตต์ ความเร็วรอบไม่เกิน 1450 รอบ/นาที ติดตั้งอยู่บนแท่นเครื่องและยางกันละเทือน

- ถังรองรับอากาศอัด ชุบ Hot Drip Galvanized หนา 8.0 มม.ความจุ 1,000 ลิตร มีอุปกรณ์ตามแบบกำหนด
- ติดตั้งเครื่องลดอุณหภูมิและทำอากาศแห้ง (AIR DRYER) แบบ Refrigerated Air Dryer จำนวน 2 ชุด ติดตั้งตามรูปแบบกำหนด ตัวเครื่องรับปริมาตรการไหลได้ 50.0 cfm.@ 100 Psi. ที่ Dew point 2 องศาเซลเซียส อ่านค่าในระบบตัวเลขดิจิตอล ระบบไฟฟ้า 1 เฟส 220 โวลท์ 50 เฮิร์ท มีชุดระบายน้ำชนิดอัตโนมัติ ในเครื่อง (AUTO DRAIN)
- ตู้คอนโทรล ออกแบบให้เครื่องสามารถ ทำงานสลับกันและสามารถทำงานเสริมกันได้แบบอัตโนมัติ และสามารถ เลือกทำงานแบบตัวใด ตัวหนึ่งได้ สำหรับเครื่องใดเครื่องเสีย สามารถยกซ่อมได้โดยไม่ต้องหยุดระบบ

ชุดกรองอากาศทางการแพทย์ (AIR FILTER) ติดตั้งตามรูปแบบกำหนด ประกอบด้วย

คุณลักษณะ	Pre-Filter	Pre-Filter	Mist-Filter	Carbon-Filter
1. Max Working pressure	230 Psi.	230 Psi.	230 Psi.	230 Psi.
2. Partical Removal	5 Micron	1 Micron	0.01 Micron	0.003 Micron
3. Differential Gauge	มี	มี	มี	
4. Flow Rate cfm.	116	116	116	116

- REGULATOR เป็นชนิด SINGLE-STAGE DESIGN สามารถปรับแรงดัน ได้ตั้งแต่ 0 - 150 Psi.

PHYSICAL PROPERTIES OF COPPER TUBING (TYPE "L")

NOMINAL TUBE (IN)	OUTSIDE DIA. (IN)	WALL THICKNESS (IN)
3/8	1/2	.035
1/2	5/8	.040
3/4	4/8	.045
1	1 1/8	.050
1 1/4	1 3/8	.055
1 1/2	1 5/8	.060
2	2 1/8	.070
2 1/2	2 5/8	.080
3	3 1/8	.090
3 1/2	3 5/8	.100
4	4 2/8	.110
5	5 1/8	.125
6	6 1/8	.140

กองแบบแผน
กรมสนับสนุนบริการสุขภาพ
กระทรวงสาธารณสุข

แบบ
อาคารอุบัติเหตุ ผู้ป่วยหนัก ไตเทียมและผ่าตัด

ช่างเขียน/ช่างสี/ปก์	
เจ้าของโครงการ	
ผู้ออกแบบ	
ผู้ตรวจสอบ	
ผู้ควบคุมงาน	
ผู้ตรวจรับงาน	
ผู้อำนวยการกอง	
แบบแสดง	รายละเอียดระบบเซ็นทรัลไปป์ไลน์ 4
แบบมาตรฐานที่	10530
แบบที่	ME-18
จำนวน	128
แก้ไขแบบ	
ชื่อแฟ้มอิเล็กโทรนิค	วันที่

แบบก่อสร้างนี้เป็นงานอันมีลิขสิทธิ์ตามพระราชบัญญัติลิขสิทธิ์ ห้ามผู้ใดมิได้รับอนุญาตมิให้ทำซ้ำหรือดัดแปลงแบบก่อนได้รับอนุญาต

ข้อกำหนดเบื้องต้น
ระบบปรับอากาศควบคุมความชื้นสำหรับห้องผ่าตัดแบบอากาศหมุนเวียน

ระบบปรับอากาศและระบายอากาศสำหรับห้องผ่าตัด เพื่อป้องกันการติดเชื้อจะต้องประ ะกอบด้วยอุปกรณ์ในการควบคุมพารามิเตอร์ต่าง ๆ ที่สำคัญให้ได้มาตรฐานตามข้อกำหนดสำหรับความต้องการของแต่ละห้อง เพื่อป้องกันการติดเชื้อทางอากาศให้ได้ประสิทธิภาพสูงสุด พารามิเตอร์ต่าง ๆ ได้แก่ การควบคุมอุณหภูมิ การควบคุมความชื้นสัมพัทธ์ ที่สำคัญจะต้องมีระบบควบคุม การทำงานของระบบทั้งหมดด้วยไมโครโปรเซสเซอร์ที่มีแผงแสดงผลแบบตัวอักษรและ Graphic แสดงผลการทำงานของพารามิเตอร์ต่าง ๆ และควบคุมให้อยู่ในขอบเขตที่กำหนดพร้อมทั้งส่งสัญญาณเตือนในกรณีที่ระบบเกิดปัญหาในรูปแบบของหลอดไฟหรือสัญญาณเสียง ซึ่งมีข้อกำหนดเบื้องต้นในการออกแบบดังนี้

- อุณหภูมิภายในห้อง : 17°C to 22°C +/-1.0°C (Adjustable)
  (ขอบเขตของการควบคุมอุณหภูมิจะต้องปรับได้ตั้งแต่ 17°C ถึง 22°C)
- ความชื้นภายในห้อง : 50%RH +/-5%RH

1. การควบคุมความชื้นสัมพัทธ์และอุณหภูมิ

ระบบปรับอากาศที่นำมาใช้ จะต้องสามารถควบคุมอุณหภูมิ และความชื้นสัมพัทธ์ ของห้องให้อยู่ในช่วงที่ระบุข้างบนได้ ทั้งในขณะที่มีโหลดความร้อนและไม่มีโหลดความร้อน ระบบปรับอากาศจะต้องออกแบบให้ควบคุมทั้งอุณหภูมิและความชื้นให้อยู่ในขอบเขตดังกล่าวได้โดยใช้ความร้อนจากพลังงานความร้อนสูญเสียจาก Compressor Discharge Gas กลับมาใช้ใน Hot Gas Reheat Coil ในขณะที่ระบบต้องการทั้ง Heating Process และ Dehumidifying Process โดยไม่ใช้ขดลวดความร้อนไฟฟ้า (Electric Heater) เพื่อการประหยัดพลังงาน ทั้งนี้การปรับปริมาณความร้อนในชุด Hot Gas Reheat Coil จะต้องควบคุมด้วย 3 Way Hot Gas Modulating Valve ที่สามารถควบคุมเป็นแบบ Proportional ที่ทรี่ปริมาณของ Gas ร้อนได้พร้อมทั้งชุดปรับความเร็วรอบของพัดลมคอนเด็นซิ่งเพื่อการรักษาระดับแรงดันน้ำยาให้สมดุลทุก ๆ ช่วงทำงาน นอกจากนี้แล้วคอมเพรสเซอร์จะต้องสามารถลดโหลดแบบสัดส่วนได้ (Proportional Capacity Control) เพื่อความแม่นยำของอุณหภูมิและความชื้นสัมพัทธ์ภายในห้อง ชุดพัดลมของ Condensing Unit จะต้องมีชุดควบคุมความเร็วรอบโดยทำงานเพื่อรักษา Head Pressure ของน้ำยาทางด้าน High Pressure Side ให้คงที่ทั้งในขณะที่ Hot Gas Reheat Coil ทำงานและขณะที่เครื่องปรับอากาศทำงานตามปกติ

2. เครื่องปรับอากาศจะต้องเป็นแบบ Chilled Water และ Direct Expansion ใช้น้ำยา R-22 ควบคู่กันในการทำงานทั้งนี้เพื่อลด Supply Air Dew point ให้ต่ำพอเพียงต่อความต้องการของห้อง เครื่องปรับอากาศใช้แรงดันไฟฟ้า 380V, 3 Phase, 50 Hz ชุด Direct Expansion เป็นแบบระบายความร้อนด้วยอากาศ เครื่องเป่าลมเย็นต้องเป็นผนังแบบ Double Skin สำหรับใช้กับห้องสะอาด (Clean Room) โดยเครื่องจ่ายลมเย็นจะต้องได้มาตรฐานรับรองจาก EUROVENT หรือเทียบเคียงเช่น ISO9000 เป็นต้น พัดลมจ่ายลมเย็นต้องเป็นแบบ Centrifugal Fan ที่สามารถเอาชนะแรงดันได้ไม่น้อยกว่า 1000 Pa ชุดพัดลมของเครื่องจ่ายลมเย็น จะต้องติดตั้งอยู่ใน Casing เดียวกับตัวเครื่องเป่าลมเย็น (Air Handling Unit, AHU)

3. ชุดคอมเพรสเซอร์จะต้องติดตั้งอุปกรณ์ที่ป้องกันการเกิดน้ำแข็ง (Freeze Protection Device) ด้วยชุด Hot Gas Bypass ทำงานด้วย Solenoid Valve เพื่อฉีดน้ำยา Bypass กลับมาทาง Low Side ของระบบน้ำยาในช่วงที่มีการปรับลดความเร็วรอบของพัดลม AHU หรือกรณีที่แรงดันอิ่มตัวทางด้านดูดของน้ำยาต่ำเกินไป

4. ผู้รับเหมาจะต้องแสดงการ Matching ระหว่าง Condensing Unit และ Evaporating Coil ที่สภาวะอุณหภูมิอากาศภายนอก 35.0°C ณ สภาวะปริมาณลมเย็นจ่ายเข้าสู่ห้องที่ 100% ของ Design Rated Air Flow เพื่อการตรวจสอบความสามารถการทำความเย็นทั้ง Sensible และ Latent Capacity ของเครื่องปรับอากาศเมื่อสภาพอากาศเปลี่ยนไป

5.1 เครื่องปรับอากาศจะต้องมีรูปแบบเพิ่มเติมดังนี้

5.1.1 เครื่องเป่าลมเย็น (Air Handling Unit) ตัวเครื่องทำด้วยโลหะผ่านกรรมวิธีป้องกันสนิมและเคลือบสีฝุ่นอย่างดี ส่วนผนังมีการบุฉนวนคุณภาพสูงและมีพื้นผิวเรียบทั้ง 2 ด้าน (Double skin) เครื่องเป่าลมเย็นจะต้องมีมาตรฐานการรับรองจาก Eurovent หรือมาตรฐานอื่นเช่น ISO9001 เป็นต้น พัดลมเป็นชนิด Centrifugal Fan แบบ Belt Drive แบบความเร็วคงที่ ทั้งนี้จะต้องสามารถควบคุมอุณหภูมิและความชื้นภายในห้องทดลองได้ภายในขอบเขตที่กำหนด ห้ามติดตั้งขดลวดความร้อนไฟฟ้า (Electric Heater) ในระบบการจ่ายลมของเครื่องปรับอากาศ

5.1.2 คอยล์เย็นแบบใช้น้ำน้ำยา R-22 ฟินทำด้วยอลูมิเนียมถูกยึดอยู่บนท่อทองแดง ขนาด 3/8" หรือ 1/2" ความเร็วลมที่ไหลผ่านคอยล์เย็นจะต้องไม่สูงเกิน 2.50 เมตรต่อวินาที

5.1.3 Evaporating Coil หรือคอยล์เย็นแบบ Direct Expansion ใช้น้ำยา R-22 ฟินทำด้วยอลูมิเนียมถูกยึดอยู่บนท่อทองแดง ขนาด 3/8" หรือ 1/2" คอยล์เย็นจะต้องมีหัวจ่ายน้ำยา (Distributor) และตัวควบคุมน้ำยาชนิด Thermostatic Expansion Valve แบบ External Equalizer

5.1.4 Heating Device จะต้องเป็นแบบ Hot gas reheat coil ที่ใช้ความร้อนจาก Discharge hot gas จากคอมเพรสเซอร์โดยไม่ต้องใช้ Electric heater ได้แก่ Hot gas reheat coil ที่มีการควบคุมการไหลของน้ำยาที่ไหลผ่าน Reheat coil ในขณะ Reheat stage ด้วย 3 Way Modulating Valve จากชุด HRU ที่สามารถหรี่ระดับการให้ความร้อนได้ (Proportional Reheating)

5.1.5 Compressor Capacity Control จะต้องเป็นแบบ Hot Gas Bypass (HGBP) ซึ่งจะต้องทำงานในสภาวะที่โหลดของเครื่องปรับอากาศสลดลง โดยจะต้องทำงานสัมพันธ์กับโหลดที่แท้จริง ระบบ Compressor Capacity Control จะต้องสามารถควบคุมการทำความเย็นของคอมเพรสเซอร์ได้ตั้งแต่ 50% - 100%

5.1.6 Heat Recovery Unit (HRU) แบบระบายความร้อนด้วยอากาศประกอบด้วย คอมเพรสเซอร์, Hot Gas Bypass (HGBP) Valve, ชุด 3 Way Modulating Valve รวมทั้งชุดควบคุมอัตโนมัติแบบ Direct Digital Control (DDC) และ LCD Display ที่ประกอบกันเป็นชุดสำเร็จจากโรงงาน โดยมีชุดแผงระบายความร้อน (Condensing Unit) แบบระบายความร้อนด้วยอากาศแยกออกจากชุด HRU นอกจากนี้ในชุด HRU จะต้องมีระบบป้องกันอื่น ๆ ได้แก่ High/Low Pressure Switch, คอมเพรสเซอร์โอเวอร์โหลดและอื่นๆ
คอมเพรสเซอร์จะต้องเป็นแบบ Hermetic Scroll Compressor ใช้กับระบบแรงดันไฟฟ้า 380V-3Ph-50Hz และมีวงจรน้ำยา 1 วงจร พัดลมระบายอากาศจะต้องสามารถปรับความเร็วรอบได้ ชุด HRU จะต้องมีชุดควบคุมระดับแรงดันน้ำยาทั้งทาง Low Side Pressure และ High Side Pressure โดยการติดตั้ง High & Low Pressure Transducer เพื่อรักษาแรงดันน้ำยาให้อยู่ในขอบเขตของการทำงานปกติโดยอัตโนมัติ ทั้งในขณะที่ Reheat Coil ทำงาน หรือเมื่อระบบปรับอากาศทำงานในโหมดต่าง ๆ ได้แก่ Cooling Mode, Heating Mode และ Dehumidifying Mode รวมทั้งในขณะที่เครื่องปรับอากาศทำงานในขณะ Partial Load นอกจากนี้ HRU จะต้องมีชุด Suction Gas Cooled System สำหรับควบคุมอุณหภูมิน้ำยาทางดูดของคอมเพรสเซอร์ไม่ให้เกิน 15°C ซึ่งประกอบด้วย Solenoid Valve และ De-Superheat TXV

5.1.5 อุปกรณ์อื่นๆ ของเครื่องเป่าลมเย็น ประกอบด้วย
- Duplex Filter Frame สำหรับยึดจับชุดกรอง
- ชุดกรองชนิด Prefilter
- OA Damper & RA Damper
- ชุดกรองชนิด Bag filter หรือ Medium filter จำนวน 1 ชุด
- Cooling Coil Section – จำนวน 1 ชุด
- Reheat Coil Section – จำนวน 1 ชุด
- Fan Section

2. ระบบกรองอากาศ (Air Filter)

ข้อกำหนดของแผ่นกรองอากาศสำหรับห้องผ่าตัดที่ใช้ในเครื่องเป่าลมเย็นแยกออกดังนี้

2.1.) เครื่องปรับอากาศ ประกอบด้วย

2.1.1 Pre-Filter ประสิทธิภาพ 20-25% ตามมาตรฐาน ASHRAE 52.1 ติดตั้ง ณ ตำแหน่งอากาศจากภายนอกเข้าเครื่องเป่าลมเย็น

2.1.2 Medium Filter ประสิทธิภาพ 90-95% ตามมาตรฐาน ASHRAE 52.1 ติดตั้งหลัง Pre-Filter

3. ระบบควบคุมส่วนกลาง (Automatic Control System, ACS)

จะต้องเป็นระบบไมโครโปรเซสเซอร์ที่สามารถแสดงผลควบคุมจัดการและแสดงสัญญาณเตือน พร้อมทั้งสามารถให้ผู้ใช้งานกำหนดจุดทำงานต่าง ๆ ของระบบได้ จอภาพ (Display Unit) เป็นแบบ LCD แสดงผลได้ทั้งเป็นตัวอักษรได้อย่างน้อย 4 บรรทัด ๆ ละอย่างน้อย 20 ตัวอักษร และแสดงผลเป็นแบบกราฟฟิคได้ เช่นแสดงภาพเคลื่อนไหวของการทำงานพัดลมเป็นต้น ระบบควบคุมจะต้องมีรูปแบบของโปรแกรมเป็นแบบ Fuzzy Algorithm ที่ใช้ในการควบคุมทั้งอุณหภูมิและความชื้นให้มีความแม่นยำและประหยัดพลังงาน นอกจากนี้ระบบควบคุมจะต้องสามารถเชื่อมต่อเข้ากับคอมพิวเตอร์ได้ในอนาคตด้วย Po rt RS-485 ที่มีความเร็วระหว่าง 4,800 - 19,200 BPS พารามิเตอร์ต่าง ๆ ของระบบควบคุมอย่างน้อยดังต่อไปนี้

- มีระบบแสดงค่าอุณหภูมิภายในห้องเป็นองศาเซลเซียสทุกห้อง
- มีระบบแสดงค่าอุณหภูมิลมจ่ายเป็นองศาเซลเซียส
- มีระบบแสดงค่าความชื้นสัมพัทธ์ของห้อง
- มีระบบแสดงค่าอุณหภูมิจุดน้ำค้าง (Room Dewpoint Temperature) ของห้อง
- มีระบบสั่งงานอัตโนมัติที่สามารถสั่งให้คอมเพรสเซอร์ทำงานหรือหยุดทำงาน
- มีระบบที่สามารถควบคุมการทำงานมอเตอร์พัดลมชุดจ่ายลมเย็น
- มีระบบที่สามารถควบคุมความเร็วรอบพัดลมคอนเด็นเซอร์เพื่อควบคุม High Side Pressure
- มีระบบที่สามารถหรี่และควบคุมการทำงานชุด 3 Way Modulating Hot Gas Valve
- มีระบบที่สามารถลดโหลดของคอมเพรสเซอร์แบบเป็นสัดส่วนกับโหลดได้ (Proportional Control) เพื่อที่จะควบคุมอุณหภูมิและความชื้นให้คงที่ภายในขอบเขตที่ต้องการได้
- มีระบบที่สามารถทำงานฟังก์ชั่นทำความเย็น (Cooling Mode)
- มีระบบที่สามารถทำงานฟังก์ชั่นเพิ่มความร้อน(Heating mode)
- มีระบบที่สามารถทำงานฟังก์ชั่นเพิ่มความชื้นสัมพัทธ์ (Humidifying Mode)
- มีระบบที่สามารถทำงานฟังก์ชั่นลดความชื้นสัมพัทธ์ (De-humidifying Mode)
- มีระบบที่สามารถทำงานแสดงค่าพารามิเตอร์ต่าง ๆ อย่างน้อยดังนี้
  - Room temperature
  - Room humidity
  - Room dew point temperature
  - Air leaving CHW coil temperature
  - Air leaving DX evaporating coil
  - High pressure in PSIG
  - Low pressure in PSIG
  - Air flow status
  - Condenser fan speed control
  - Condenser fan on/off control
  - Compressor start/stop control
  - Compressor on/off status
  - Compressor overload status
  - High pressure trip status
  - Low pressure trip status
  - Hot gas bypass solenoid valve on/off control
  - 3 Way modulating valve control in %
  - Discharge gas solenoid valve on/off control
  - Supply air fan start/stop control
  - Supply air fan on/off status
  - Supply air fan trip alarm status

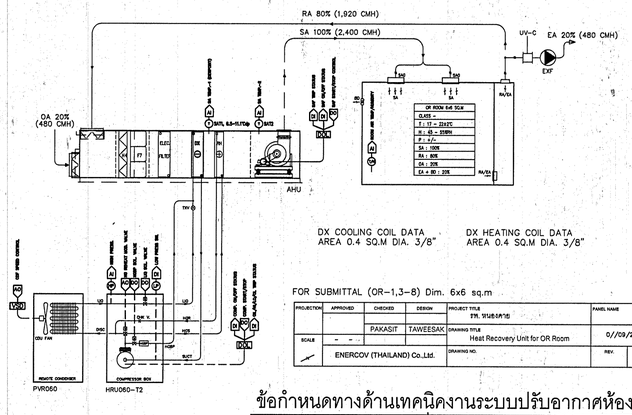

FOR SUBMITTAL (OR–1,3–8) Dim. 6x6 sq.m

PROJECTION	APPROVED	CHECKED	DESIGN	PROJECT TITLE	PANEL NAME
		PAKASIT	TAWEESAK	ชื่อ หน่วยงาน Heat Recovery Unit for OR Room	0//09/2008
SCALE – – –		ENERCOV (THAILAND) Co.,Ltd.		DRAWING NO.	REV. 1 SHT.

EXISTING AHU BY OTHER
HRU & CONTROLS SYSTEM BY ENERCOV (PCOS)
HRU & CONTROLS SYSTEM BY ENERCOV
CONTROLS & POWER WIRING BY OTHER

ข้อกำหนดทางด้านเทคนิคงานระบบปรับอากาศห้องผ่าตัด
ขนาด 75,000 บีทียูต่อชั่วโมง

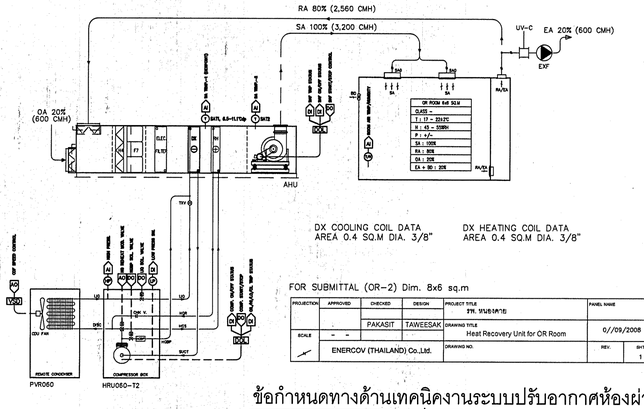

FOR SUBMITTAL (OR–2) Dim. 8x6 sq.m

PROJECTION	APPROVED	CHECKED	DESIGN	PROJECT TITLE	PANEL NAME
		PAKASIT	TAWEESAK	ชื่อ หน่วยงาน Heat Recovery Unit for OR Room	0//09/2008
SCALE – –		ENERCOV (THAILAND) Co.,Ltd.		DRAWING NO.	REV. 1 SHT.

EXISTING AHU BY OTHER
HRU & CONTROLS SYSTEM BY ENERCOV (PCOS)
HRU & CONTROLS SYSTEM BY ENERCOV
CONTROLS & POWER WIRING BY OTHER

ข้อกำหนดทางด้านเทคนิคงานระบบปรับอากาศห้องผ่าตัด
ขนาด 90,000 บีทียูต่อชั่วโมง

ระบบสามารถแจ้งเตือนการทำงานต่าง ๆ ตามหัวข้อที่กล่าวมา หากค่าดังกล่าวสูงหรือต่ำกว่าค่ามาตรฐานที่กำหนดไว้

3. การปรับแต่งและทดสอบระบบ

หลังจากที่ติดตั้งระบบปรับอากาศและระบายอากาศ พร้อมทั้งเดินระบบเสร็จสิ้นแล้ว ผู้รับเหมาจะต้องทำการปรับแต่งและทดสอบระบบดังกล่าวเพื่อให้เกิดประสิทธิภาพและป้องกันการติดเชื้อทางอากาศได้ตามความต้องการ โดยการปรับแต่งและทดสอบระบบจะต้องปฏิบัติตามเงื่อนไขดังนี้

3.1 ปริมาณการหมุนเวียนของอากาศภายในห้องผ่าตัด ตรวจสอบด้วยการวัดปริมาณลมที่จ่ายออกจาก HEPA Filter คำนวณเปรียบเทียบกั บปริมาตรของห้องเพื่อหาค่า Air Charge Per Hour (ACH) ซึ่งจะต้องได้ค่า ACH ≥ 25

3.2 อุณหภูมิและความชื้น ทดสอบโดยการเดินเครื่องปรับอากาศต่อเนื่องเป็นระยะเวลาอย่างน้อย 48 ชั่วโมง และใช้เครื่องมือวัดที่สามารถบันทึกข้อมูลได้ต่อเนื่องกัน ค่าความผิดพลาด (Error) จะต้องไม่เกินที่ระบุในตารางตลอดระยะเวลาการทดสอบ ซึ่งจะต้องปิดประตูหน้าต่างในขณะทดสอบด้วยเช่นเดียวกัน

3.3 เครื่องมือวัดทุกประเภทที่ระบุในข้อ 8.1) – 8.2) จะต้องได้รับการปรับแ ต่งและมีใบรับประกันในช่วงเวลาไม่เกิน 1 ปี

3.4 หากทดสอบไม่ผ่าน ผู้รับเหมาจะต้องทำการปรับแต่งและแก้ไขจนกว่าจะอยู่ในเกณฑ์ที่กำหนด ทั้งนี้ จะต้องไม่เกินระยะเวลาที่ระบุในสัญญา

1. ระบบท่อส่งลม

1.1 ท่อลมโดยทั่วไปประกอบขึ้นจากแผ่นท่อลมสังเคราะห์ (PID) มีความหนาวิธีการประกอบ ติดตั้งตามที่ระบุไว้ในแบบและรายละเอียด ส่วนใดที่ไม่ได้ระบุไว้ในแบบ หรือในรายละเอียดจะต้องเป็นไปตามมาตรฐานของ ASHRAE Standard

1.2 ผู้รับจ้างต้องตรวจสอบขนาดและแนวการเดินท่อลมให้สอดคล้องกับงานติดตั้งระบบอื่นๆและจะต้องทำการแก้ไขเมื่อเกิดปัญหาขัดแย้ง

1.3 ข้อโค้งของต้องเป็นแบบ Full Radius และมีรัศมีความโค้งที่กลางท่อไม่น้อยกว่า 1.5 เท่าของความกว้างท่อลม ถ้าไม่สามารถทำได้เนื่องจากสถานที่ติดตั้งจำกัด ให้ใช้ข้องอหักฉาก (Mitrebend) มี Turning Vane ตามรายละเอียดที่ระบุไว้ในแบบ ข้อโค้งงอของท่อลมกลม (Round Duct) อาจใช้ Round Flexible Duct ขนาดเดียวกันแทนได้

1.4 ท่อลมที่เหลี่ยมที่มีด้านใหญ่สุดเกินกว่า 12 นิ้ว จะต้องทำ Cross-Break และทุกทางแยกของท่อลม (Branch Duct) จะต้องติดตั้ง Splitter Damper หรือ Opposed Blade Volume Damper ณ จุดแยกท่อ

1.5 ท่อลมที่เดินทะลุผ่านพื้นหรือกำแพงต้องมีวงกบ (Duct Sleeve) ทำด้วยไม้เนื้อแข็งหนาไม่น้อยกว่า 20 มิลลิเมตร(3/4 นิ้ว) หน้ากว้างเท่ากับความหนาพื้นหรือกำแพง และจุดช่องว่างด้วยวัสดุทนไฟพร้อมทั้งมีกรอบบีดทั้งสองด้าน

1.6 ท่อลมที่ไม่ได้หุ้มฉนวน และปรากฏแก่สายตาต้องทาสีกันสนิมตามกรรมวิธีชนิดที่ผู้ผลิตแนะนำให้ใช้กับผิวชุบสังกะสีแล้วจึงทาสีจริง (Finishing Paint) ทับอีกครั้งหนึ่ง ซึ่งผู้ควบคุมงานจะเป็นผู้กำหนดในภายหลัง

1.7 ท่อลมที่ต่อกับพัดลม เครื่องเป่าลมเย็นขนาดเล็ก (FCU) และขนาดใหญ่ต้องใช้ข้อต่ออ่อน (Flexible Duct Connection) ทำด้วยวัสดุ Polyester Fabric

1.8 ข้อต่ออ่อนที่ใช้ภายนอกอาคารจะต้องเคลือบด้วย Neoprene ให้สามารถกันน้ำได้

กองแบบแผน
กรมสนับสนุนบริการสุขภาพ
กระทรวงสาธารณสุข

แบบ
อาคารอุบัติเหตุ ผู้ป่วยหนัก ไตเทียมและผ่าตัด

ช่างเขียน/ช่างสี/ปร์	
เวชยันต์ กลันทสิกรณ์	
ลดาเปิก	
สุนันทพ ชูสิต่างรังษีนันย์	
วิลาวกร์เยอา	
ชาวรี ปัญญาพรวิทยา	
มัธพนากร/นายช่างสี/ปร์	
เปรีย่า ท่วมทนงค์	
วิลาวกร์ไฟฟ้า/นายช่างไฟฟ้า	
ณัฐิชย์ สุวรรณยาลา	
วิลาวกรเครื่องกล/นายช่างเครื่องกล	
เวชยันต์ กลันทสิกรณ์	
วิลาวกรสุขาภิบาล	
พิเชฐ เรียบภากา	
หนกลุ่มงานทำหิมาตรฐานตลาดและสิ่งก่อสร้าง 4	
ณัฐพงษ์ ลดาปลุด	
ผู้เข้าบายการกอง	
กลันทร์ วิเศษสินธุ์	

แสดงแบบ
รายละเอียดข้อกำหนดงานระบบปรับอากาศห้องผ่าตัด

แบบแบบเลขที่	แผ่นที่
10530	ME-19
	จำนวน 128

แก้ไขแบบ

ชื่อแฟ้มอิเล็คโทรนิค | วันที่

แบบก่อสร้างนี้เป็นงานอันมีลิขสิทธิ์ตามพระราชบัญญัติลิขสิทธิ์ ห้ามนำไปดัดแปลงและพิมพ์ขายโดยไม่ได้รับอนุญาต

สัญญลักษณ์และรายละเอียดงานวิศวกรรมไฟฟ้า 1
(ELECTRICAL SYMBOL & DESCRIPTION 1)

สารบัญแบบ

EE-01 SYMBOL

EE-02 SPEC งานไฟฟ้า

EE-03 SPEC งานไฟฟ้า

EE-04 SPEC งานไฟฟ้า

EE-05 LOAD SCHEDULE

EE-06 LOAD SCHEDULE

EE-07 SINGLE LINE DIAGRAM

EE-08 LIGHTING GROUND FLOOR PLAN

EE-09 LIGHTING 1st FLOOR PLAN

EE-10 LIGHTING 2nd FLOOR PLAN

EE-11 LIGHTING 3rd FLOOR PLAN

EE-12 LIGHTING ROOF FLOOR PLAN, LIGHTING PROTECTION SYSTEM

EE-14 แปลนเค้ารับ 1st FLOOR PLAN

EE-15 แปลนเค้ารับ 2nd FLOOR PLAN

EE-16 แปลนเค้ารับ 3rd FLOOR PLAN

EE-17 แปลน โทรศัพท์, ระบบเรียกพยาบาล, ระบบเตือนอัคคีภัย1st FLOOR PLAN

EE-18 แปลน โทรศัพท์, ระบบเรียกพยาบาล, ระบบเตือนอัคคีภัย 2nd FLOOR PLAN

EE-19 แปลน โทรศัพท์, ระบบเรียกพยาบาล, ระบบเตือนอัคคีภัย 3rd FLOOR PLAN

สัญญลักษณ์โคมไฟฟ้า (LIGHTING LUMINAIRS SYMBOL) / รายละเอียด (DESCRIPTION)

2x36W.FL. 3x36W.FL	โคมตะแกรงถี่และแผ่นสะท้อนแสง อลูมิเนียม (PROFILE LOUVER TYPE)
	ขนาด (WxL = 600x1220 mm) ฝังฝ้าเพดาน
3x36W.FL	CLEAN ROOM LUMINAIRE M5.5, UV-STABILIZED PRISMATIC
	DIFFUSER, TOTALLY SEALED AND GASKET HOUSING, ฝังฝ้า.
Ix13W. PLC	โคม ดาวน์ไลท์ พร้อมติดหลอดแบบนอน สะท้อนแสง อลูมิเนียม
	Ø 190 mm.
	โคมกันแมลง (INSECT PROOF TYPE) ครอบ พลาสติก อคริลิค
	พร้อมขอบ อลูมิเนียมฉีดขึ้นรูป และ ยางกันแมลง
NOTE	หลอดฟลูออเรสเซนต์ เป็นชนิด COOL WHITE
	บาลาสท์ เป็นชนิด อิเลคทรอนิค ค่าฮาร์โมนิก รวมไม่เกิน 15% และค่า
	ฮาร์โมนิกแต่ละ อันดับ ไม่สูงเกิน กำหนดมาตรฐาน มอก 1506
	ตวงโคม เคลือบ ด้วย WHITE HIGH GRADE POLYESTER POWDER.

สัญญลักษณ์ระบบไฟฟ้า (ELECTRICAL SYSTEM SYMBOL) / รายละเอียด (DESCRIPTION)

S	สวิทช์ไฟฟ้าทางเดียว 16A.250V.ฝังผนัง
S_3	สวิทช์ไฟฟ้าสองทาง 16A.250V.ฝังผนัง
S_D	สวิทช์ไฟหรี่ (watt rated shown on drawing) ฝังผนัง
⊖	เต้ารับไฟฟ้าชนิดคู่ 16A.250V.2P+E(UNIVERSAL TYPE) ฝังผนัง
⊖ ,	เต้ารับไฟฟ้าชนิดเดี่ยว 16A.250V.(UNIVERSAL TYPE) ฝังผนัง,
⊜	เต้ารับไฟฟ้าชนิดเดี่ยว 16A.250V.(UNIVERSAL TYPE) ฝังพื้น
⊖	เต้ารับไฟฟ้า ชนิดคู่ พร้อมPILOT LAMP และระบบป้องกันไฟดูด 10-30 mA TRIP/TEST BUTTON (ให้ติดตั้งสูงจากพื้น ~ 120 ซม.)
J	JUNCTION BOXS
B	MINIATURE CB ขนาดตามที่ระบุในแบบ
H	HAND DRIER 2200W. 1-0,2W 220V. 50Hz.
	HOME RUN TO PANEL BOARD
3x95.1x50/16 sqmm.	GROUND CABLE SIZE, NEUTRAL CABLE SIZE, PHASE CABLE SIZE
IST.	ISOLATING POWER SYSTEM 5KVA, Iø.2W. COMPLETED SET.

P	PULL BOXS	
	EARTH LEAKAGE CIRCUIT BREAKER 10-30 mA TRIP WITH PILOT LAMP AND TEST BUTTON	
T	THERMO-MAGNETIC CIRCUIT BREAKER ADJUSTABLE OVERLOAD RELAY WITH SHUNT CERAMIC BODY 3.75A-25A,2P+E	
	MOLDED CASE CIRCUIT BREAKER	
	AUTOMATIC AIR CIRCUIT BREAKER	
	NON FUSE DISCONNECTING SWITCH	
	CARTRIDGE FUSE	
	PILOT LAMPS	
V	VOLTMETER	
VS.	VOLT SELECTOR SWITCH	
A	AMMETER	
AS.	AMP. SELECTOR SWITCH	
	CURRENT TRANSFORMER	
PF	POWER FACTOR METER	
Kw	KILOWATT METER	
Kwh	KILOWATT-HOUR METER	
	CAPACITOR BANK SET	
APFC	AUTOMATIC POWER FACTOR REGURATOR CONTROLLER	
UR	UNDER VOLTAGE RELEASE	
SH	SHUNT TRIP	
GR	GROUND FAULT RELAY	
AS+UR	ASYMMETRICAL & UNDER VOLTAGE RELAY	
M	MOTOR DRIVE CONTROL	
OS	OIL TEMPERATURE SENSOR	
	LOW VOLTAGE LIGHTNING CURRENT ARRESTER	
	OVERVOLTAGE ARRESTER	
	GROUNDING	
	PANEL BOARD	
EMDB	EMERGENCY DISTRIBUTION BOARD	
SMDB	SUB-DISTRIBUTION BOARD	
MDB	MAIN DISTRIBUTION BOARD	
LP	LOAD CENTER (CONSUMER)	

สัญญลักษณ์ระบบเรียกพยาบาล (NURSE CALL SYSTEM SYMBOL) / รายละเอียด (DESCRIPTION)

NC	= Nurse call control station ≥ 12 ZONES
E	= Patient station
	= Corridor lamp
	= Reset switch
—	= Terminal box

สัญญลักษณ์ระบบสัญญาณแจ้งเพลิงไหม้ (FIRE ALARM SYSTEM SYMBOLS) / รายละเอียด (DESCRIPTION)

S	SMOKE DETECTOR (PHOTOELECTRIC)
H	HEAT DETECTOR (rate of rise)
H_W	HEAT DETECTOR (WATER PROOF)
M	MANUAL ALARM BOXS
B	FIRE ALARM BELL
Ω	END OF LINE RESISTANCE
FTB	FIRE ALARM TERMINAL BOX
FCP.	FIRE ALARM CONTROL PANEL≥ 12 Zones.
GANN	GRAPHIC ANNUNCIATOR

สัญญลักษณ์ระบบโทรศัพท์ (TELEPHONE SYSTEM SYMBOLS) / รายละเอียด (DESCRIPTION)

	TELEPHONE OUTLET
	PUBLIC OUTLET TELEPHONE
30Pairs TTB	TELEPHONE TERMINAL BOXS
100Pairs MDF	MAIN DISTRIBUTION FRAME
PABX	PRIVATE AUTOMATIC BRANCH EXCHANG

ข้อกำหนดความสูงทั่วไป

FIRE ALARM MANUAL STATION	ติดตั้งสูงระดับ	1.50	เมตร
PANEL BOARD	,,	1.80	เมตร
FCP, FTB, STB & TTB	,,	1.80	เมตร
สวิทช์ไฟฟ้าและสวิทช์อื่นๆ	,,	1.30	เมตร
เต้ารับไฟฟ้า, เต้ารับสัญญาณโทรทัศน์ และเต้ารับโทรศัพท์	,,	0.30	เมตร
เต้ารับภายในห้องผ่าตัด, ห้องคลอด, ห้อง I.C.U.	,,	1.20	เมตร
เต้ารับสำหรับเตียงคนไข้ทั่วไป	,,	0.90	เมตร
EMERGENCY LIGHT & FIRE ALARM BELL	ติดตั้งใต้ฝ้าเพดานระดับ	0.30	เมตร

หมายเหตุ
ผู้รับจ้างจะต้องแบบแคตตาล็อคหรือเอกสารประกอบของวัสดุและอุปกรณ์ ตามที่แบบกำหนดมาให้ตรวจสอบก่อน

กองแบบแผน
กรมสนับสนุนบริการสุขภาพ
กระทรวงสาธารณสุข

แบบ
อาคารอุบัติเหตุ ผู้ป่วยหนัก ไตเทียมและผ่าตัด

นายช่างเขียน	
บริษัท บ้วนทนงค์	
สถาปนิก	
อุไลพร ชูติสำรองพันธ์	ชูติสำรองพันธ์
วิศวกรโยธา	
ชาตรี บัญชาพรวิทยา	
นิสนาถร /นายช่างสิลป์	
บริษัท บ้วนทนงค์	
วิศวกรไฟฟ้า /นายช่างไฟฟ้า	
พิสิทธิ์ ลุวรรณยาคา	
วิศวกรเครื่องกล /นายช่างเครื่องกล	
เวชยันต์ กลับเลิกร	
วิศวกรสุขาภิบาล /นายช่างเครื่องกล	
พิเชฐ เรียบภาษา	
หน่วยงานที่ควบคุมการก่อสร้าง	4
กัญจนจักร์ สถาปนสุต	
ผู้ช่วยสถาปนิก	
กลินทร์ วิเคียนันธ์	

แสดงแบบ

ELECTRICAL SYMBOL & DESCRIPTION 1

แบบมาตรฐานที่ 10530	แผ่นที่ EE.01
	จำนวน 128

แก้ไขแบบ

ข้อแจ้งเปิดโครงนิด | วันที่

แบบก่อสร้างนี้เป็นงานอันมีลิขสิทธิ์ตามพระราชบัญญัติลิขสิทธิ์
ห้ามนำไปใช้หรือเผยแพร่โดยไม่ได้รับอนุญาต

คุณลักษณะเฉพาะเครื่องกำเนิดไฟฟ้า

ขนาดไม่น้อยกว่า 500 KW (625 กิโลโวลท์แอมป์ (KVA))

****

1. ความต้องการ เครื่องกำเนิดไฟฟ้าไม่น้อยกว่า 500 KW (625 กิโลโวลท์แอมป์ (KVA)) รวมระบบออโตเมติกแท็นเครื่องโรงปั๊น จำนวน 1 หน่วย ตามที่โรงพยาบาลกำหนด

2. วัตถุประสงค์ เป็นเครื่องกำเนิดไฟฟ้าสำรองให้กับอุปกรณ์ไฟฟ้าและสถานที่ที่จำเป็นต้องการใช้ไฟฟ้าในกรณีที่ระบบไฟฟ้าจากการไฟฟ้าขัดข้อง

3. คุณลักษณะทั่วไป

3.1 เป็นเครื่องกำเนิดไฟฟ้าขับด้วยเครื่องยนต์ดีเซล สามารถผลิตกำลังไฟฟ้าได้อย่างต่อเนื่องขนาดไม่น้อยกว่า 500 KW (625กิโลโวลท์แอมป์ (KVA)) ในส่วนของ Prime Power

3.2 เครื่องยนต์กับเครื่องกำเนิดไฟฟ้า ติดตั้งอยู่บนฐานเหล็กเดียวกันและมียางหรือสปริงรองรับที่แท่นเครื่องกับฐานเพื่อลดการสั่นสะเทือนพร้อมน็อตยึดตัวแท่นเครื่องกับฐานรองรับให้แน่นต้องมีอุปกรณ์ควบคุมและสวิทช์สับเปลี่ยนทางอัตโนมัติ ATS (Automatic transfer - Switch)

3.3 มีสวิทช์ตัดตอนอัตโนมัติ (Circuit Breaker) เพื่อป้องกันระบบไฟฟ้า

3.4 อุปกรณ์ทั้งหมดต้องเป็นของใหม่ไม่เคยใช้งานมาก่อน และโดยเฉพาะตัวเครื่องยนต์ดีเซลและเครื่องกำเนิดไฟฟ้าต้องเป็นรุ่นที่มีการผลิตขึ้นในปัจจุบัน โดยพิจารณา ณ วันที่เสนอราคา

4. คุณลักษณะทางเทคนิค

4.1 เครื่องยนต์ต้นกำลัง

4.1.1 เป็นเครื่องยนต์ดีเซลสำหรับขับเครื่องกำเนิดไฟฟ้า จำนวนสูบไม่น้อยกว่า 6 สูบ 4 จังหวะ ให้กำลังม้าต่อเนื่องในส่วนของ Prime Power ได้ไม่ต่ำกว่า 750 BHP หรือไม่น้อยกว่า 560 KWm (netpower engine) ที่ 1,500 รอบ / นาที ตามมาตรฐาน ISO 8528 หรือ ISO 3046 และเป็นเครื่องยนต์ดีเซลที่มีสมรรถนะหรือคุณภาพตามมาตรฐาน BS หรือ DIN หรือ ISO วัดที่ Ambient Temperature

4.1.2 เป็นเครื่องยนต์ชนิด Low emissions และ หรือ โดยมีค่ามาตรฐานจากโรงงานผู้ผลิตมาแสดงหรือแนบมาให้คณะกรรมการพิจารณา (ของรุ่นเครื่องที่เสนอ) โดยมีค่าดังตัวอย่าง

- HC (Total Unbumed Hydrocarbons)
- Nox (Oxides of Nitrogen as NO2)
- CO (Carbon Monoxide)
- PM (Particulate Matter)
- SO2 (Sulfur Dioxide)

4.1.3 เป็นผลิตภัณฑ์ที่ผลิตขึ้นในประเทศสหรัฐอเมริกา หรือประเทศสวิเดน หรือประเทศอังกฤษ หรือประเทศเยอรมัน หรือประเทศไทย

4.1.4 ระบบระบายความร้อน มีหม้อน้ำรังผึ้ง และพัดลมระบายความร้อน พร้อม Guard เพื่อป้องกันส่วนที่เคลื่อนไหว

4.1.5 มีอุปกรณ์สำหรับควบคุมอุณหภูมิของเครื่องยนต์

4.1.6 ระบบน้ำมันเชื้อเพลิงมีปั๊มและหัวฉีดเป็น Direct Injection

4.1.7 สตาร์ทเครื่องยนต์ด้วยมอเตอร์ไฟฟ้ากระแสตรง ขนาด 24 โวลท์ โดยใช้แบตเตอรี่ขนาดความจุไม่น้อยกว่า 200 แอมป์ / ชั่วโมง

4.1.8 ระบบไอเสียต้องมีท่อเก็บเสียงชนิด Residential หรือ ดีกว่าพร้อมท่ออ่อน (Flexible Tube) ส่วนที่อยู่ภายในอาคารให้ใช้ฉนวนและอลูมิเนียมหุ้มรอบท่อเพื่อ ป้องกันความร้อน และส่วนที่ต่อออกภายนอกอาคาร ให้ใช้ข้อต่อโค้งห้ามใช้ข้อต่อฉากเด็ดขาด

4.1.9 ถังน้ำมันเชื้อเพลิงมีความจุไม่น้อยกว่า 1,000 ลิตร พร้อมอุปกรณ์อย่างน้อยดังนี้

(1) Valve Drain pipe , Air vent pipe และมาตรแสดงระดับน้ำมันได้ถึง 900 ลิตร

(2) Hand Pump และ Motor pipe ติดตั้งเดินท่อร่วมกัน

4.1.10 มีระบบควบคุมความเร็วรอบของเครื่องยนต์เป็นแบบ Electric Governor

4.1.11 มีระบบสำหรับชาร์จไฟฟ้าเข้าแบตเตอรี่ขณะเครื่องยนต์ทำงาน

4.1.12 มาตรวัดต่าง ๆ ของเครื่องยนต์อย่างน้อยต้องประกอบด้วย

(1) มาตรวัดชั่วโมงการทำงานของเครื่องยนต์

(2) มาตรวัดอุณหภูมิของน้ำระบายความร้อนของเครื่องยนต์

(3) มาตรวัดแรงดันน้ำมันของเครื่องยนต์

(4) มาตรวัดแรงดันไฟฟ้า และกระแสไฟฟ้าชาร์จแบตเตอรี่

(5) มาตรวัดความเร็วรอบของเครื่องยนต์

4.1.13 กรณีเครื่องยนต์ผิดปกติ เครื่องยนต์จะต้องดับเองโดยอัตโนมัติ พร้อมมีสัญญาณแสดงที่จุดควบคุม และสามารถ RESET ให้อยู่ในสภาวะปกติได้ โดยมีระบบตรวจสอบความผิดปกติของเครื่องยนต์ไม่น้อยกว่า ดังนี้

(1) ความดันน้ำมันหล่อลื่นต่ำกว่าปกติ

(2) อุณหภูมิของน้ำระบายความร้อนสูงกว่าปกติ

(3) ความเร็วรอบของเครื่องยนต์สูงกว่า หรือ ต่ำกว่าปกติ

4.1.14 มีสวิทช์สตาร์ทเครื่องยนต์ด้วยมือที่ตัวเครื่อง

4.2 ตัวเครื่องกำเนิดไฟฟ้า

4.2.1 สามารถผลิตกำลังไฟฟ้ากระแสสลับได้ไม่น้อยกว่า 500 KW (625 กิโลโวลท์แอมป์ (KVA)) 3 เฟส 4 สาย 380 / 220 โวลท์ 50 HZ ที่เพาเวอร์แฟคเตอร์ 0.8 ที่ความเร็วรอบ 1,500 รอบ / นาที

4.2.2 สามารถจ่ายกำลังไฟฟ้าไม่น้อยกว่า 500 KW (625 กิโลโวลท์แอมป์ (KVA)) ที่พิกัด Continuous,Temperature rise class H

4.2.3 เป็นเครื่องกำเนิดไฟฟ้าชนิดไม่มีแปรงถ่าน (Brushless) ระบายความร้อนด้วยพัดลมซึ่งติดบนแกนเดียวกัน ROTOR ตามมาตรฐาน NEMA หรือ BS หรือ TIS

4.2.4 การควบคุมแรงเคลื่อนไฟฟ้าเป็นแบบ Solid Stale ที่มีค่า Voltage Regulation ต้องไม่เกินกว่า ±1 % จาก NOLOAD ถึง FULL LOAD ที่เพาเวอร์แฟคเตอร์มีค่าระหว่าง 0.8ถึง 1 ที่ความเร็วรอบเปลี่ยนแปลง ได้ไม่น้อยกว่า 4 %

4.2.5 ฉนวนของ Rotor และ Stator จะต้องได้มาตรฐาน CLASS H

4.2.6 Excitation System เป็นแบบ Self Excited กระตุ้นด้วยตัวเองโดยไม่ใช้แหล่งจ่ายไฟฟ้าจากภายนอก

4.2.7 ต้องทนต่อการใช้กระแสไฟฟ้าเกินพิกัดสำหรับการสตาร์ทมอเตอร์ได้ไม่น้อยกว่า 250 % ของกระแสไฟฟ้าเต็มพิกัด ภายในช่วงระยะเวลาหนึ่ง

4.2.8 ต้องเป็นผลิตภัณฑ์ของและผลิตขึ้นในประเทศสวิเดน หรือประเทศอังกฤษ หรือประเทศฝรั่งเศส หรือประเทศเยอรมัน หรือประเทศสหรัฐอเมริกา หรือประเทศอิตาลี หรือประเทศไทย ถ้าเป็นผลิตภัณฑ์ของประเทศไทย จะต้องได้รับมาตรฐาน TIS (มอก.) ในพิกัดที่เสนอราคาโดยให้นำเอกสารรับรองมาแสดงในวันที่เสนอราคาด้วย

4.3 ตู้ควบคุมและอุปกรณ์ประกอบ

4.3.1 ตู้ควบคุมเป็นแบบตั้งพื้นความหนาของเหล็กที่นำมาทำตู้ มีขาดไม่น้อยกว่า 1.5 MM. ต้องเคลือบสีกันสนิม และพ่นสีทับไม่น้อยกว่า 2 ชั้น หรืออีพ็อกซี่ และต่อสายดิน

4.3.2 ต้องติดตั้งสวิทช์ตัดตอนอัตโนมัติ (Circuit Breaker) แบบ Toggle Drive เพื่อป้องกันระบบไฟฟ้าปรับตั้งกระแสเกิน และกระแสลัดวงจรได้ ตามมาตรฐาน IEC หรือ VED หรือ UL เป็นผลิตภัณฑ์ของประเทศสหรัฐอเมริกา หรือประเทศฝรั่งเศส หรือประเทศเยอรมัน หรือประเทศอิตาลี หรือประเทศไทยมีค่าพิกัดกระแส และค่า Icu (Short Circuit breaking capacity) ดังนี้

(1) ระหว่างสายเมนของการไฟฟ้ากับ ATS มีขนาด 1,000 AT และไม่น้อยกว่า 1250 AF มีค่า Icu ไม่น้อยกว่า 65 KA ที่ 380 V หรือ 400 V. ทั้งหมดจำนวน 1 ชุด

(2) ระหว่างสายเมนของเครื่องกำเนิดไฟฟ้ากับ ATS มีขนาด 900 AT และไม่น้อยกว่า 1250 AF มีค่า Icu ไม่น้อยกว่า 65 KA ที่ 380 V หรือ 400 V ทั้งหมดจำนวน 1 ชุด

หรือประเทศสหรัฐอเมริกา หรือประเทศเยอรมัน หรือประเทศอิตาลี หรือประเทศไทย

4.3.4 อุปกรณ์เครื่องวัดที่แสดงหน้าตู้ควบคุม เป็นผลิตภัณฑ์ของประเทศฝรั่งเศส หรือประเทศสหรัฐอเมริกา หรือประเทศไทย หรือประเทศเยอรมัน หรือญี่ปุ่น ต้องมีไม่น้อยกว่า ดังนี้

(1) Volt meter สำหรับวัดแรงดันไฟฟ้าทั้ง 3 เฟส ของเครื่องกำเนิดไฟฟ้า และของการไฟฟ้า

(2) Amp meter สำหรับวัดกระแสไฟฟ้าของแต่ละเฟสของเครื่องกำเนิดไฟฟ้า และของการไฟฟ้า

(3) Watt meter สำหรับวัดกำลังไฟฟ้าของเครื่องกำเนิดไฟฟ้า

(4) Frequency meter แสดงผลด้วยชนิดเข็มชี้ หรือตัวเลขดิจิตอล

(5) Volt meter และ Amp meter สำหรับวัดแรงดันไฟฟ้า และกระแสไฟฟ้าชาร์จให้แก่แบตเตอรี่

4.3.5 อุปกรณ์ที่ต้องติดตั้งภายในตู้ มีดังนี้

(1) Overload current Relay ที่สามารถตั้งค่ากระแสและเวลาทำงานได้

(2) Timer exercise (ถ้าชุดควบคุมมือตู้ในตัวอยู่แล้วไม่ต้องติดตั้งเพิ่ม)

(3) Automatic Battery charger

(4) Fuse holder มาตรฐาน IEC หรือ UL หรือ VDE

(5) Automatic Transfer Switch

(6) ชุดควบคุมการทำงานของชุดเครื่องกำเนิดไฟฟ้า

4.3.6 มี LED เป็นสัญญาณแสง และมอเตอร์ไซเรนเป็นสัญญาณเสียง เพื่อเตือนเหตุขัดข้อง ดังนี้

(1) เครื่องยนต์ขัดข้อง

(2) แรงดันน้ำมันเครื่องต่ำกว่าปกติ

(3) อุณหภูมิน้ำระบายความร้อนสูงกว่าปกติ

(4) ความเร็วรอบสูงกว่าหรือต่ำกว่าปกติ

4.3.7 ระบบสายดิน สายตัวนำให้ใช้สายทองแดง ที่มีขนาดไม่น้อยกว่า 70 SQmm และหลักดินให้ใช้แท่งทองแดงที่มีเส้นผ่าศูนย์กลางไม่น้อยกว่า 15 mm. ความยาวไม่น้อยกว่า 2.4 เมตร

4.3.8 ติดตั้งอุปกรณ์ป้องกันไฟฟ้ากระชาก (Surge Protection) ที่มีคุณสมบัติ ดังนี้

(1) การติดตั้งป้องกันทั้งระบบเป็นอุปกรณ์ป้องกันไฟกระชากระหว่างสาย L- N L- G, L- L และ N - G มีลักษณะต่อขนานกับสายจ่ายไฟฟ้าในระดับแรงดัน 380 V 3 เฟส 4 สาย

(2) มีค่า Response Time น้อยกว่า 5 nanosceonds

(3) มีค่า Max Surge Current / Phase ไม่น้อยกว่า 80 KA และมีค่า Surge - life ต่อเฟสไม่น้อยกว่า 3 KA ได้ไม่น้อยกว่า 10,000 impulses

(4) เป็นผลิตภัณฑ์ที่ได้มาตรฐาน ANSI / IEEE 062.41 - 1991 และ UL

4.3.9 ตู้ควบคุมและอุปกรณ์ประกอบตามข้อกำหนด 4.3.1 ถึงข้อ 4.3.8 ให้ประกอบขึ้นในประเทศไทยได้

4.4 ชุดควบคุมและการทำงานของระบบ

4.4.1 เมื่อแรงดันของการไฟฟ้าเฟสใดเฟสหนึ่งสูง หรือ ต่ำกว่า 10 % ของแรงดันที่ใช้งานปกติ ระบบควบคุมต้องทำให้เครื่องยนต์สตาร์ทโดยอัตโนมัติ และเครื่องกำเนิดไฟฟ้าพร้อมจ่ายกำลังไฟฟ้า

4.4.2 ตั้งค่าเวลาในการสตาร์ทของเครื่องยนต์ ตามข้อ 4.4.1 ได้ในช่วงเวลา 1 ถึง 20 วินาที

4.4.3 ควบคุมเวลาการสตาร์ทของเครื่องยนต์ ในกรณีที่เครื่องยนต์สตาร์ทครั้งแรกไม่ติดชุดสตาร์ทเครื่องอัตโนมัติจะสตาร์ทติดต่อกัน 3 ครั้ง โดยสามารถตั้งระยะเวลาสตาร์ทครั้งต่อไปได้ 1 ถึง 15 วินาที เมื่อสตาร์ทครบ 3 ครั้ง แล้วเครื่องยนต์ไม่ติดเครื่องยนต์ต้องหยุดสตาร์ททพร้อมกับต้องมีสัญญาณเสียง และแสงแสดง

4.4.4 เมื่อชุดเครื่องกำเนิดไฟฟ้าได้สตาร์ทขึ้นแล้วโดยอัตโนมัติ ความถี่และแรงดันไฟฟ้าได้ตามกำหนด โดยชุดควบคุมสามารถตรวจสอบค่าแรงดันไฟฟ้าได้ครบทั้ง 3 เฟส จากนั้น ชุดควบคุมต้องสั่งให้ Automatic Transfer Switch สับเปลี่ยนทิศทางการจ่ายกระแสไฟฟ้าไปยังตำแหน่งการจ่ายกระแสไฟฟ้าของเครื่องกำเนิดไฟฟ้า และสามารถตั้งเวลาในการสั่งเปลี่ยนแปลงทิศทางของชุด Automatic Transfer Switch ได้ในช่วงเวลา 1 ถึง 30 วินาที

4.4.5 เมื่อกระแสไฟฟ้าของการไฟฟ้ามาตามปกติ Automatic Transfer Switch จะต้องทำการสับเปลี่ยนตำแหน่งไปยังการจ่ายไฟฟ้าจากการไฟฟ้าโดยสามารถตั้งเวลาได้ 1 ถึง 20 นาที

4.4.6 เมื่อ Automatic Transfer Switch เปลี่ยนกลับไปจ่ายโหลดจากการไฟฟ้าแล้วเครื่องยนต์จะต้องเดินตัวเปล่าเพื่อระบายความร้อนในตัวออกเสียก่อน และจะต้องสามารถตั้งเวลาการดับเครื่องยนต์ได้ในช่วงเวลา 1 ถึง 5 นาที

4.4.7 ระบบควบคุมจะต้องควบคุมให้เครื่องกำเนิดไฟฟ้าติดเครื่องได้อัตโนมัติทุก ๆ 7 วัน โดยไม่จ่ายโหลด สามารถตั้งเวลาได้ 1 ถึง 5 นาที และถ้าหากระบบไฟฟ้าของการไฟฟ้าเกิดผิดปกติขณะเครื่องยนต์กำลังเดินเครื่องอยู่ชุด Automatic Transfer Switch ต้องทำงานโดยอัตโนมัติ

4.4.8 ชุด Automatic Transfer Switch ต้องมีปุ่มกดที่ชุดควบคุมสั่งให้ทำงานแบบ MANUAL ได้

4.4.9 ชุดควบคุมเป็นระบบที่ใช้ไมโครโปรเซสเซอร์ (Microprocessor) และมีการแสดงสถานะการทำงานด้วย Displayed LCD ได้ทั้งตัวอักษรและตัวเลข

6. ระบบดูดซับเสียง (SOUNDPROOF SYSTEM)

ห้องเครื่องกำเนิดไฟฟ้าจะต้องทำการบุผนังด้วยวัสดุดูดซับเสียงเครื่องเบนซ์ ช่องเปิดเพื่อให้อากาศเข้า (INLET AIR) และอากาศออก (DISCHARGE AIR) ต้องติดตั้งอุปกรณ์ป้องกันเสียงรบกวน (SOUND ATTENUATOR หรือ SILENCER) จากภายในห้องออกมาภายนอก ซึ่งกำหนดว่าเสียงภายในห้องสามารถส่งผ่านเสียงรบกวนมายังภายนอกที่ระยะห่าง 1.00 เมตร จากช่องเปิดใดๆ ได้ไม่เกิน 85 dBA โดยโครงสร้างของอุปกรณ์ดังกล่าว ต้องเป็นไปตามรายละเอียดอย่างน้อยดังนี้.-

6.1 โครงสร้างด้านข้างโดยรอบ (CASING) ของ AIR INLET & AIR OUTLET SOUND ATTENUATOR เป็น GAI.VANISED SHEET STEEL

6.2 ผนังห้องและเพดานใช้ ROCKWOOL หนาไม่น้อยกว่า 4 นิ้ว 100 มม. ความหนาแน่น (NORMAL DENSITY) ไม่ต่ำกว่า 80 กิโลกรัม/ลูกบาศก์เมตร, SOUND ABSORPTION COEFFIEIENT ที่ความถี่ 1000 เฮิร์ท มีค่าไม่น้อยกว่า 1.20 และค่า AVERAGE SOUND ABSORPTION (NRC) ไม่น้อยกว่า 0.98 ที่ความถี่ 180 ถึง 2800 เฮิร์ท ปิดทับด้วย GLASS FIBRE MAT สีดำ และ WIREMESH ขนาด # $1\frac{1}{2}$" x $1\frac{1}{2}$" แล้วยึดติดกับผนัง หรือเพดานด้วย PIN LOCK เพื่อให้อากาศไหลผ่านได้ด้วยความเร็วสูงประมาณ 30 เมตร/วินาที โดยไม่ทำให้เกิดความเสียหาย

6.3 AIR INLET & AIR OUTLET SOUND ATTENUATOR จะต้องมีขนาดถูกต้องตามมาตรฐานของบริษัทผู้ผลิต และสามารถป้องกันเสียงจากเครื่องกำเนิดไฟฟ้าให้มีความดังที่ระยะห่าง 1 เมตร ไม่เกิน 85 dBA ที่ความถี่ 1000 IIz มีรายละเอียดดังนี้.-

6.3.1 โครงสร้างทำด้วย GAI.VANIZED SHFET STEEL

6.3.2 ลูก SOUND ทำด้วย ROCKWOOL ชนิดเดียวกับข้อ 1. หนาไม่น้อยกว่า 4 นิ้ว หรือ 100 มม. ห่อหุ้มด้วยเหล็กแผ่นชนิดเจาะรู (PREFORATED GAI.VANIZED STEEL)

6.3.3 จำนวนลูก SOUND และขนาดของ SOUND ATTENUATOR ต้องเพียงพอและเป็นไปตามมาตรฐานของบริษัทผู้ผลิตเครื่องกำเนิดไฟฟ้า โดยต้องเพียงพอกับการป้องกันเสียงที่กำหนดข้างต้น และความเร็วลมเฉลี่ยที่ด้านหน้าไม่เกิน 5 เมตร/วินาที และลมที่ผ่านจะไม่เกิด PRESSURE เกินกว่า 60 Pa

ผู้เสนอราคาจะต้องแนบรายการคำนวณความดังของเสียงหลังจากติดระบบ Soundproof, Air inlet sound attenuator, Air outlet sound attenuator แล้ว รวมทั้งคำนวณหาความหนาของวัสดุดูดซับเสียงที่จะใช้ในการติดตั้ง ซึ่งลงนามรับรองโดยวุฒิวิศวกรเครื่องกล มาพร้อมกับใบเสนอราคาเพื่อประกอบการพิจารณาด้วย

กองแบบแผน
กรมสนับสนุนบริการสุขภาพ
กระทรวงสาธารณสุข

แบบ
อาคารอุบัติเหตุ ผู้ป่วยหนัก ไตเทียมและผ่าตัด

ช่างเขียน/ช่างดีเทล
สถาปนิก
อุดมศิลป์ จุดตั้งระดับ
วิศวกรโยธา
ช่างไฟ ปัญญาพรวิทยา
นิสิตนักศึกษา/นายช่างดีเทล
ปรีชา บ่อสกนเค
วิศวกรไฟฟ้า/นายช่างไฟฟ้า
นิติกรี สุวรรณธาดา
วิศวกรเครื่องกล/นายช่างเครื่องกล
เวชภัณฑ์ กลิ่นสิกร
วิศวกรสุขาภิบาล
ที่ปรึกษา เชี่ยวภาษา
หน่วยงานที่ทรัพยากรธรรมชาติและสิ่งแวดล้อม
กัญญพัทก์ สถาปนุตร
ผู้อำนวยการกอง
กลินทร์ วิเศษสินธุ์

แสดงแบบ

รายการประกอบแบบงานติดตั้งงานไฟฟ้า.

แบบแปลนเลขที่	แผ่นที่
10530	EE02
	จำนวน 128

แก้ไขแบบ

ชื่อแผ่นดีเด็ดโทรนิค	วันที่

แบบก่อสร้างนี้เป็นกรรมสิทธิ์ของกระทรวงสาธารณสุข ห้ามนำไปใช้หรือแสดงหรือโฆษณาโดยไม่ได้รับอนุญาต

รายการประกอบแบบงานก่อสร้างติดตั้งระบบไฟฟ้า

7. ระบบป้องกันฟ้าผ่า

LV LIGHTNING CURRENT AND SURGE VOLTAGE ARRESTER

อุปกรณ์ป้องกันฟ้าผ่า (Surge Voltage arrester)

เพื่อป้องกันความเสียหายกับระบบ Power supply และอุปกรณ์ไฟอิเลคโทรนิคอันเนื่องมาจาก Lightning Surge และ Switching Surge ที่เข้ามาทางด้าน Power supply เป็นผลิตภัณฑ์ของ PHOENIX CONTACT , MERLIN GERLIN , LIEBERT หรือเทียบเท่า

มาตรฐานที่กำหนด : IEC , DIN , VDE

กับดักฟ้าผ่าสำหรับ AC power supply

ประกอบด้วย Lihgtning current arrester ซึ่งเป็น primary protection และ overvoltage arrester ซึ่งเป็น secondary protection

Lightnig current arrester

เป็นอุปกรณ์ที่ใช้ป้องกัน Lightning Current จากฟ้าผ่าที่ผ่านเข้ามาในระบบ Power Supply อุปกรณ์ดังกล่าวต้องเป็นตามมาตรฐาน IEC 1024-1 , DIN VDE 0675-6 : 1989-11

รายละเอียดทางด้านเทคนิคมีดังต่อไปนี้

– Arrester Class	B *
– Nomina d.c Spark over voltage	2.9 KV (+25%-45%)
– Insulation resister	10 เมกกะโอห์ม
– Arrester rate voltage	440 V 50/60 Hz
– Lightning Test Current (10/350 μs)	60 KA (IEC 68-1/EN 60 068-1)
– Protection level	4 KV
– Respones time	100 ns
– Back up fuse	250 A gL
– Temperature range	-40 °C to +85 C
– Protection type acc. to IEC 529	IP20

การติดตั้ง ติดตั้งบนรางDIN-rail 35 mm. ณ ตำแหน่งของจายประธาน (main feeder) โดยต่อแบบขนานทางไฟฟ้า จำนวน 1 ชุด และจาก GEN SET. อีก 1 ชุด

Overvoltage arrester เป็นอุปกรณ์ที่ใช้ป้องกัน Surge Voltage ที่ผ่านเข้ามาในระบบ Power Supply จาก Switching หรือฟ้าผ่าที่ผ่านการลดทอนพลังงานจาก Lightning Current Arrester แล้ว อุปกรณ์ดังกล่าวต้องเป็นมาตรฐาน DIN VDE 0675-6 : 1989-11 ถูกทดลองโดยสถาบันที่ได้รับการยอมรับเช่น KEMA และต้องมี Indicator แสดงสถานะสภาพของ Arrester เป็นแผ่นพลิกด้านหน้าของ Arrester เพื่อแสดงให้เห็นในกรณีที่ arrester ไม่สามารถใช้งานได้

รายละเอียดทางด้านเทคนิคมีดังต่อไปนี้

– Arrester Class	C
– Nominal voltage Un	230 Vac *
– Discharge current to PE with Un	0.3 mA
– Arrester rate voltage	275V
– Norminal discharge Current (8/20 μs)	15 KA
– Max. discharge Current (8/20 μs)	40 KA
– Protection level with 5 KA common	1 KV
– Respones time	25 ns
– Back up fuse	125 A gL
– Temperature range	-40 °C to +85 C
– Protection type acc. to IEC 529	IP20

การติดตั้ง ลามารถติดตั้งบนราง DIN-rail 35 mm. บริเวณด้านหน้าของแผงวงจรย่อย (panel board)

หมวด.ระบบสัญญาณแจ้งเพลิงไหม้ (FIRE ALARM SYSTEM)

1. กฎและมาตรฐาน

ระบบสัญญาณแจ้งเพลิงไหม้ต้องเป็นแบบ Persignal Non Code System, 2-Wire Loop With End of Line Resistance ระบบและอุปกรณ์ที่ใช้ต้องเป็นไปตามข้อกำหนดของ National Fire Protection Association หรือ Fire Service Law หรือข้อกำหนดของกฎบัญญัติที่ผู้ว่าจ้างยอมรับ รวมทั้งการติดตั้งเป็นไปตามกฎของกฎบัญญัติดังกล่าว การไฟฟ้า และ NEC ARTICLE 760

2. การทำงานของระบบ

2.1 เมื่อมีสัญญาณแจ้งเพลิงไหม้ส่งมาจากโซนใด Digital Zone Indicator ของโซนนั้นที่ Fire Alarm Control Panel (FCP) จะติด ขณะเดียวกัน FCP จะตรวจสอบว่าเป็นสัญญาณเพลิงไหม้จริงหรือไม่ โดยจะหน่วงเวลาไว้ 10 วินาที สำหรับ Heat Detector และ 60 วินาที สำหรับ Smoke Detector ภายในช่วงเวลาดังกล่าว ถ้าไม่มีสัญญาณเพลิงไหม้จริง FCP จะ Reset ด้วยอัตโนมัติ แต่ถ้าเป็นสัญญาณเพลิงไหม้จริง Zone Lamp ของโซนที่เกิดเพลิงไหม้ FCP และ Fire Annunciator จะติด พร้อมที่มีสัญญาณดังขึ้นที่ FCP และ Fire Annunciator

2.2 หากผู้ควบคุมต้องการส่งสัญญาณไปยังโซนที่เกิดเพลิงไหม้หรือทุกโซนพร้อมกันหมดก็สามารถเลือกทำได้โดยการเปิดสวิทช์ Local Alarm Silencing SW. และ All Local Alarm Operating SW. ที่ FCP ตามลำดับ

2.3 ผู้ควบคุมต้องปิดเสียงสัญญาณใน ข้อ 2.1 และ 2.2 ได้ แต่หลอดไฟ Zone Lamp, Local Alarm – Silencing Lamp จะยังติดอยู่ จนกว่าจะกลับคู่สายเหตุการณ์ปกติ และกด Reset SW.

2.4 ระบบต้องมี Portable Telephone สำหรับติดต่อกันระหว่าง Manual Alarm Box หรือ Fire Annunciator กับ FCP

3. อุปกรณ์แจ้งเหตุเพลิงไหม้

ประกอบด้วย – FIRE ALARM CONTROL PANEL (FCP)
– FIRE ANNUNCIATOR
– SIGNAL INITIATING DEVICES
– AUDIBLE ALARM DEVICES

3.1 FIRE ALARM CONTROL PANEL (FCP)

3.1.1 FCP จะต้องมีสัญญาณไฟสำหรับแสดงสภาวะต่างๆ อย่างน้อยดังนี้
- ZONE LAMP แสดงโซนที่เกิดเพลิงไหม้ พร้อม NAMEPLATE สำหรับติดข้อชื่อโซน
- DIGITAL ZONE INDICATOR สำหรับแสดงโซนที่ได้รับเพลิงไหม้และเหตุผิดร้องของระบบ
- SWITCH POSITION WARNING LAMP แสดงว่ามีสวิทช์ควบคุมไม่อยู่ในตำแหน่งปกติ
- ALARM VERIFICATION LAMP แสดงว่ากำลังตรวจสอบสัญญาณเพลิงไหม้
- AUXILIARY POWER LAMP แสดงการทำงานของBATTERY
- TELEPHONE LAMP แสดงว่ามีการเรียกทางโทรศัพท์
- TROUBLE LAMP แสดงเหตุผิดร้องของระบบ เช่น สายขาดหรือหลุดจากวงจร, BATTERY ไม่ได้ต่อเข้าระบบ, ไฟ AC ดับ. วงจรภายในชัดร้องเป็นต้น

3.1.2 FCP จะต้องมีสวิทช์ควบคุมการทำงานอย่างน้อยดังนี้
- MAIN ALARM / LOCAL ALARM SILENCING SW.
- ALARM RESET SW.
- ALL LOCAL ALARM OPERATING SW.
- AUXILIARY POWER TEST SW.
- ALARM SIGNAL CUT-OFF SW.
- AUTOMATIC ALARM TEST SW.
- ZONE SELECTION SW.

3.1.3 ต้องมี BATTERY สำรองชนิด Ni-Cd 24 V. DC. เพื่อใช้จ่ายไฟในกรณีไฟ Main ชัดร้อง

3.2 FIRE ANNUNCIATOR

เป็นแผงภูมิสำหรับบอกตำแหน่งที่เกิดเพลิงไหม้ โดยแสดงผลเป็นโซน จะเป็นแผงผังอาคารมีหลอดไฟ LED แสดงตำแหน่งชั้น หรือโซนที่เกิดเหตุนั้นๆ ซึ่ง ANNUNCIATOR นี้จะอยู่ตามตำแหน่งที่ระบุในแบบนั้น

3.3 SIGNAL INITIATING DEVICES

3.3.1 SMOKE DETECTOR เป็นชนิด PHOTOELECTRIC มี RESPONSE LAMP สำหรับแสดงสภาวะ เมื่อ DETECTOR ทำงาน พื้นที่ตรวจจับไม่น้อยกว่า 150 ตารางเมตร AMBIENT TEMPERATURE -15 ถึง 55 องศาเซนเซียล

3.3.2 HEAT DETECTOR ชนิด RATE-OF-RISE TEMPERATURE ใช้สำหรับตรวจจับความร้อนที่เกิดขึ้นอย่างต่อเนื่องเกินกว่าอัตรา 10 องศาเซนเซียล ต่อนาที มี RESPONSE LAMP สำหรับแสดงสภาวะเมื่อ DETECTOR ทำงาน พื้นที่ตรวจจับไม่น้อยกว่า 90 ตารางเมตร AMBIENT TEMPERATURE -10 ถึง 50 องศาเซนเซียล

3.3.3 HEAT DECTOR ชนิด FIXED TEMPERATURE ทำงานที่อุณหภูมิ 65 องศาเซนเซียล มี RESPONSE LAMP สำหรับแสดงสภาวะเมื่อ DETECTOR ทำงาน พื้นที่ตรวจจับไม่น้อยกว่า 60 ตารางเมตร AMBIENT TEMPERATURE -15 ถึง 45 องศาเซนเซียล

3.3.4 MANUAL ALARM BOX แบบกลม ทำด้วยโลหะ ปุ่มกดอยู่ใต้แผ่น ACRYLIC PLASTIC ไม่ลม ไม่เป็นอันตรายต่อผู้กด ลามารถ RESET ได้โดยไม่ต้องถอด RESPONE LAMP และ TELEPHONE JACK สำหรับติดต่อกับ FCP

3.4 AUDIBLE ALARM DEVICES

เป็นกระดิ่ง (BELL) ขนาดเส้นผ่าศูนย์กลาง 15 ซม. ชนิด MOTOR-DRIVEN METHOD ตัวกระดิ่งทำด้วย ALUMINIUM ALLOY สีแดง ใช้แรงดัน 24 V. DC. 10 mA. ระดับความดังไม่น้อยกว่า 94 db ที่ระยะ 1 ม.

4. การติดตั้ง

4.1 ลายไฟฟ้าให้ใช้ลาย มอก.11 ชนิด 75 องศาเซนเซียล 250V. ขนาดไม่เล็กกว่า 1.5 มม. สำหรับวงจร SIGNAL INITIATING DEVICES และขนาด 2.5 มม. สำหรับวงจร AUDIBLE ALARM DEVICES คำแนะนำของผู้ผลิต ลายให้ร้อยในท่อ EMT หรือ IMC หรือตามที่กำหนดในแบบ

4.2 เมื่อติดตั้งระบบเสร็จแล้ว ต้องมีการทดสอบการทำงานของระบบให้ครบถ้วนตามมาตรฐานของผู้ผลิต โดยมีตัวแทนผู้ว่าจ้างเข้าร่วมด้วย

หมวดระบบเรียกพยาบาล (NURSE CALL SYSTEM)

ประกอบด้วยอุปกรณ์อย่างน้อยดังนี้

- MASTER STATION
- WALL UNIT & HAND SET
- WALL UNIT & PEAR PUSH BUTTON
- WALL UNIT (INCLUDING MICROPHONE & SPEAKER)
- PUSH BUTTON FOR TOILET
- RESET BUTTON
- CORRIDOR LAMP

1.1 MASTER STATION มีจำนวนโซนไม่น้อยกว่าที่ระบุในแบบ ติดตั้งอยู่ในบริเวณที่ทำงานของพยาบาล มีช่องสำหรับเสียบที่ช่องหรือเสียงผู้ป่วย เสียงของสัญญาณเรียกพยาบาลสามารถที่จะปรับระดับความดัง และเลือกชนิดของเสียงได้ ชนิดของเสียงต้องมีอย่างน้อย 2 เสียง คือ MELODY และ CHIME ส่วนประกอบที่สำคัญของ MASTER STATION ต้องมีอย่างน้อยดังนี้
- Telephone Handset ใช้สำหรับพูดติดต่อระหว่าง Master Station กับห้องผู้ป่วยแบบ Two-Way Communication
- Microphone ใช้สำหรับพูดติดต่อระหว่าง Master Station กับห้องผู้ป่วยโดยไม่ต้องยิ้ Telephone Handset
- Call and Communication Lamp จะติดเมื่อมีสัญญาณเรียกพยาบาล หรือมีการพูดติดต่อระหว่าง Master Station กับห้องผู้ป่วย
- Subunit Switch สำหรับเลือกว่าจะติดต่อห้องผู้ป่วยใด
- Simultaneous Broadcasting Switch and Lamp สำหรับการประกาศไปยังห้องผู้ป่วยทุกห้อง
- Call Tone Seletion Switch สำหรับเลือกชนิดของเสียง
- Calling Volume สำหรับปรับระดับความดังของเสียง

1.2 WALL UNIT & MICROPHONE ติดตั้งอยู่ที่หัวเตียงผู้ป่วย หรือตำแหน่งอื่นที่กำหนดในแบบ ประกอบด้วย Receptacle สำหรับเสียบกับ Handset ทำหน้าที่กดเรียกพยาบาลและใช้พูดได้ดอยสำหรับระบบ 2-Ways และไม่ลามารถพูดได้ดอยในระบบ 1-Ways (1-Way System), Reset Button สำหรับให้พยาบาลเพื่อยกเลิกการทำงานในกรณีที่พยาบาลมาที่ห้องคนไข้แล้ว, Call out Indicating Lamp เป็นหลอด LED สีแดง จะติดเมื่อคนไข้กดปุ่มเรียกพยาบาลที่ Handset

1.3 WALL UNIT & PEAR PUSH BUTTON, ติดอยู่ที่หัวเตียงผู้ป่วย หรือตำแหน่งอื่นตามที่กำหนดในแบบใช้เฉพาะห้องคนไข้รวม ประกอบด้วย Receptacle สำหรับเสียบกับ Pear Push Button ทำหน้าที่กดเรียกพยาบาล, Reset Button สำหรับให้พยาบาลกดเพื่อยกเลิกการทำงาน ในกรณีที่พยาบาลมาที่ห้องคนไข้แล้ว, Call out Indicating Lamp เป็นหลอด LED สีแดงจะติดเมื่อคนไข้กดปุ่มเรียกพยาบาลที่ Pear Push Button

1.4 WALL UNIT (INCLUDING MICROPHONE & SPEAKER) ติดตั้งในห้องคลอดและห้องผ่าตัดตามความเหมาะสม ประกอบด้วย Microphone ทำหน้าที่พูด, Speaker ทำหน้าที่ฟัง, Call Button ทำหน้าที่กดเรียกพยาบาล Call Out Indicating Lamp เป็นหลอด LED สีแดง จะติดเมื่อคนไข้กดปุ่มเรียกพยาบาลที่ Call Button

1.5 PUSH BUTTON FOR TOILET ติดตั้งในห้องสุขาและห้องอาบน้ำปุ่มกดและลายติดสำหรับเรียกพยาบาล ฝาทำด้วย Stainless Steel กันน้ำได้มี Confirmation Lamp 1 ดวง แสดงการเรียกพยาบาล

1.6 RESET BUTTON ติดตั้งในห้องคลอดและห้องผ่าตัด ติดผู้กับ Wall Unit ประกอบด้วย Reset Button ทำหน้าที่ยกเลิก การทำงานในกรณีที่พูดคุยเรียบร้อยแล้ว

1.7 CORRIDOR LAMP ติดตั้งอยู่หน้าห้องผู้ป่วย เป็นหลอดไฟแสดงการกดเรียกพยาบาลมีสีแดง ลามารถมองเห็นได้ชัดเจนทุกๆ ด้าน ฝาทำด้วย Stainless Steel

2. การติดตั้ง

การติดตั้งจะต้องเป็นไปตามคำแนะนำของผู้ผลิต ลายไฟฟ้าที่ใช้กับระบบมีขนาดไม่เล็กกว่า 1 มม. เดินในท่อ EMT Conduit

ผู้รับจ้างจะจัดหารายละเอียดของอุปกรณ์ให้ผู้ว่าจ้างดำเนินการอนุมัติก่อนการติดตั้ง และผู้รับจ้างจะต้องรับประกันคุณภาพของอุปกรณ์และการติดตั้งมีกำหนด 12 เดือน นับจากวันที่ส่งมอบงานแล้วเสร็จ

หมวด.ระบบโทรศัพท์

ให้ติดตั้งเต้ารับและเดินลายโทรศัพท์ ตามที่กำหนดตำแหน่งให้ในแบบตามขั้นต่างๆ แล้ววงไว้ที่จุดพักลาย (TTB และ MDF) เพื่อต่อเชื่อมกับตู้ชุมลายโทรศัพท์ (PABX) ภายในโรงพยาบาลตามที่กำหนดขนาดของลายต่อเชื่อมให้ในแบบ

บัสเวย์ (Busways)

1. ความต้องการทั่วไป

Busway ตามข้อกำหนดนี้ให้ครอบคลุมทั้ง Feeder Busway และ Plug-In Busway ซึ่งได้มาตรฐานการผลิตตาม UL 857

2. ข้อมูลทางเทคนิค

2.1 Busway เป็นชนิด Totally Enclosed Rating Current ตามกำหนดในแบบ สามารถทน Short Circuit Current ได้ไม่ต่ำกว่า 50 kA หรือตามที่ระบุไว้ในแบบที่ Rating Voltage 415V/240V, 3 Phase, 4 Wire, 50 Hz.

2.2 ตัวนำไฟฟ้าเป็นชนิดทองแดงหรืออลูมิเนียมขนาดตามที่ระบุในแบบ มีจนวนหุ้มตลอดความยาวของแต่ละท่อน ฉนวนเป็นชนิด EPOXY และมี Insulation Class ไม่ต่ำกว่า Class B (130 °C) และไม่มีปัญหาเรื่องกรอบแตก อันเป็นสาเหตุของความชื้นเข้าสู่ตัวไฟฟ้าได้

2.3 อุณหภูมิสูงสุดที่จุดใดๆ ตลอดตัวนำไฟฟ้าของ Busway จะต้องมีค่า Temperature Rise ไม่เกิน 55 °C ที่ Ambient Temperature สูงสุด 40°C ขณะจ่ายกำลังไฟฟ้าเต็มพิกัด Busbar ณ จุดสัมผัสหรือจุดเชื่อมต่อทางไฟฟ้า ต้องอาบด้วยโลหะดีบุก (Tin Plated) หรือโลหะเงิน (Silver Plated) เพื่อให้คุณสมบัติการนำไฟฟ้าที่ดี

2.4 Housing ของ Busway System ต้องเป็นชนิด Aluminium โดยประกอบเข้าชุด และพ่นสีเคลือบทับด้วยสี Epoxy

2.5 จุดเชื่อมต่อหรือรอยต่อของ Busway System ต้องเป็นชนิด Bolt Type ซึ่งจะสามารถตรวจสอบหน้าสัมผัสโดยไม่จำเป็นต้องปิดหรือตัดไฟฟ้า และตลอดความยาวของ Busway จะต้องออกแบบจุดเชื่อมต่อของแต่ละท่อนให้ติดตั้งได้ง่าย เมื่อแนว Busway อยู่ใกล้กับกำแพงหรือเพดาน

2.6 Ground Conductor ของ Busway เป็นชนิด Integral Ground (Housing as Ground)

2.7 Busway ส่วนที่เป็น Feeder วิ่งจากห้องเครื่องไฟฟ้าไปยังชาฟท์ไฟฟ้า ให้เป็นชนิด Feeder Type Busway

2.8 Busway ส่วนที่เดินภายในชาฟท์ไฟฟ้าและจ่ายไฟฟ้าให้แผงไฟฟ้าต่างๆ ให้เป็นชนิด Plug-In Type Busway และต้องมี Plug Opening หรือ Plug Outlet สำหรับ Plug-In Unit ไม่น้อยกว่า 2 ชุดต่อความยาวมาตรฐานท่อนละ 10 ฟุต

2.9 Plug-In Unit (ถ้ามี) ต้องเป็นแบบ Circuit Breaker Type มี Interrupting Capacity ตามที่ระบุในแบบ และ Operating Handle ต้องแสดงตำแหน่งชัดเจนให้รู้ว่าอยู่ในตำแหน่ง On หรือ Off ทั้งนี้ต้องเป็นผู้ผลิตเดียวกันกับตัว Busway

2.10 ตัว Plug-In Unit ต้องมี Mechanical Interlock กับ Housing ของ Busway เพื่อทำให้ไม่สามารถถอดหรือเสียบตัว Plug-In Unit กับ Busway ได้ หากตัว Plug-In สับอยู่ในตำแหน่ง On

2.11 ตัว Plug-In Unit ต้องมี Interlock กับฝาเพื่อทำให้ไม่สามารถเปิดฝาได้ หากตัว Plug-In สับอยู่ในตำแหน่ง On

2.12 perating Handle ของตัว Plug-In Unit ต้องมี Mechanism ที่สามารถทำงานในการสับหรือปลดได้ตลอดเวลา

2.13 ค่า Voltage Drop สำหรับ Feeder Busway 3-Phase Line-to-Line 50 Hz ที่ 80% Power Factor (Concentrated Load) ต้องไม่เกิน 3.80 โวลท์/30 เมตรที่จุดหยุมิ 25 °C

3 การติดตั้ง

3.1 อุปกรณ์จับยึด Busway ทั้งหมดต้องเป็นไปตามมาตรฐานของผู้ผลิต โดยระยะห่างระหว่างจุดจับยึดต้องไม่เกิน 1.50 เมตร หรือตามคำแนะนำของผู้ผลิตและที่ปลาย Busway ต้องปิด

3.2 Busway ที่ติดตั้งในแนวดิ่งต้องใช้อุปกรณ์จับยึดแบบมี Spring (Vertical Spring Hanger) หรือตามที่โรงงานผู้ผลิตแนะนำ

3.3 Busway ต้องมี Protection Class ไม่ต่ำกว่า IP40 สำหรับการใช้งานภายในอาคาร และไม่ต่ำกว่า IP65 สำหรับการใช้งานภายนอกอาคาร

3.4 ต้องมี Expansion Joint ตามความจำเป็นและตามมาตรฐานของโรงงานผู้ผลิต

4. การทดสอบ

เมื่อติดตั้งเสร็จเรียบร้อยก่อนการใช้งานจริงต้องตรวจวัดค่าความต้านทานความเป็นฉนวนไฟฟ้าให้อยู่ในเกณฑ์มาตรฐานของผู้ผลิต และได้รับการยอมรับจากการไฟฟ้าฯ

ตู้ ISOLATING POWER SYSTEM PANEL

1. คุณลักษณะทั่วไป

เป็นแผงควบคุมระบบจ่ายไฟฟ้า เพื่อใช้งานเป็นแผงจ่ายระบบแบบ Isolating Power System สำหรับอุปกรณ์เครื่องมือและเครื่องวัดที่ใช้ในการแพทย์ ที่ใช้ใน ห้องผ่าตัดหรือห้อง ICU, CCU ห้องคลอด เป็นต้นหรือห้องที่จัดเป็น Essential Sensitive Instruments ทั้งนี้ Isolating Power System Panel ต้องได้ตามมาตรฐานของวิศวกรรมสถานแห่งประเทศไทย (วสท) โดยยึดถือคุณภาพตาม IEC364-7-710: 2002-11 หรือ DIN VDE 0107 เป็นหลักสำคัญ

2. รายละเอียดทางด้านเทคนิค

2.1 Technical Specification

2.1.1 Rated System: 230 Volt, 50Hz.1 phase, 2 wires and Ground
Rated Capacity: 5 kVA. หรือตามที่กำหนดในแบบ

2.1.2 Isolating Transformer

2.1.2.1 มาตรฐานการออกแบบและการผลิต
- IEC 61558-2-15
- DIN VDE0100-710 (VDE0100-710)

2.1.2.2 เป็นแบบ Dry type

2.1.2.3 Primary และ secondary windings เป็นแบบ galvanically isolated.

2.1.2.4 มี Static screen เพื่อลดการรบกวนจาก Radio Frequency Interference (RFI) และ Static screen นี้จะต้องต่อเชื่อมกับ Isolated terminal ของหม้อแปลง

2.1.2.5 มี Built-in thermistor ฝังอยู่ใน Transformer winding เพื่อวัดอุณหภูมิและส่งสัญญาณเตือนในกรณีอุณหภูมิสูงเกินกำหนด

2.1.3 Insulation, Load and Temperature Monitoring Device เป็นอุปกรณ์ตรวจสอบค่าความเป็นฉนวน (Insulation) อุณหภูมิของ Transformer winding และสภาวะ Load ใน อุปกรณ์ตัวเดียวและใช้สำหรับสถานพยาบาลตามมาตรฐาน IEC 60364-7-710: 2002-11โดยเฉพาะ

2.1.3.1 เป็นอุปกรณ์ที่ออกแบบและผลิตตามมาตรฐาน
- IEC 61557-8
- DIN VDE 0100-710(VDE 0100 - 710): 2002-11

2.1.3.2 System Voltage to be monitored AC50...400Hz./ 0...264 V.

2.1.3.3 Measuring voltage 12 V.

2.1.3.4 Measuring Current maximum 50 microamp.

2.1.3.5 Internal resistance Ri minimum 240 kilo-Ohms.

2.1.3.6 Impedance Zi minimum 200 kilo-Ohms.

2.1.3.7 สามารถตรวจสอบค่าความเป็นฉนวนของระบบได้อย่างต่อเนื่อง และสามารถส่งสัญญาณเตือนได้เมื่อค่าความเป็นฉนวนต่ำกว่าค่าที่ตั้งไว้ (Resistance alarm level) โดยค่าดังกล่าวต้องสามารถปรับได้ตั้งแต่ 50-500 kilo-ohms.

2.1.3.8 บอกค่าสภาวะ Load ของ transformer เป็นเปอร์เซ็นต์ ของRated capacity ของ Transformer และสามารถส่งสัญญาณเตือนได้เมื่อสภาวะ Load เกินค่าที่ตั้งไว้

2.1.3.9 ส่งสัญญาณเตือนได้เมื่ออุณหภูมิของ Transformer winding สูงเกินปกติ

2.1.3.10มี Test button เพื่อทดสอบ function การตรวจสอบค่าความเป็นฉนวน (ที่ระดับต่ำกว่า 50 kilo-ohms.)

2.1.3.11ส่งสัญญาณเตือนเมื่อสายดินของระบบไฟฟ้าขาดหรือหลุด

2.1.3.12ส่งสัญญาณเตือนเมื่อสายสัญญาณวัดอุณหภูมิของ Transformer winding ขาดหรือหลุด

2.1.3.13 ส่งสัญญาณเตือนเมื่อสายสัญญาณวัดชนาดกระแสไฟฟ้าที่ใช้งานขาดหรือหลุด

2.1.4 Remote alarm indicator and test combination
Remote alarm indicator and test combination สามารถติดตั้งในตำแหน่งที่ห่างจากอุปกรณ์ โดยอุปกรณ์ Remote alarm นี้จะต้องสามารถแสดงค่าและสัญญาณเตือนได้ดังนี้
1. แสดงค่าความเป็นฉนวนของระบบ
2. แสดงสภาวะการใช้ Load ของ Transformer เป็นเปอร์เซ็นต์ของ Rated Capacity ของ Transformer
3. ส่งสัญญาณ เตือนได้ทั้งโดยการส่งเสียงและทาง LED (Light Emitting Diode) เมื่อค่าความเป็นฉนวนของระบบต่ำกว่าค่าที่ตั้งไว้
4. ส่งสัญญาณ เตือนได้ทั้งโดยการส่งเสียงและทาง LED (Light Emitting Diode) เมื่ออุณหภูมิของ Transformer winding สูงเกินปกติ
5. ทั้งนี้จะมีปุ่มตัดเสียงสัญญาณเตือนได้ นอกจากนี้ยังมีปุ่มทดสอบ (Test button) เพื่อทดสอบความเป็นฉนวนของระบบที่ระดับต่ำกว่า 50 kilo-ohms ด้วย

3. ข้อกำหนดเพิ่มเติมการจัดสร้าง และออกแบบ

3.1 Isolated Panel เป็นแบบ Dead Front ผลิตตามมาตรฐาน IEC 60364-7-710, IEC439-1 ได้รับการรับรองมาตรฐานใช้งานสำหรับ โรงพยาบาล หรือโดยเฉพาะกับ Isolating Power System โดยหลักแล้ว ระบบรวมจนถึงแผงไฟฟ้าประกอบสำเร็จ โดยใช้ Two pole circuit breaker ในส่วนที่เป็น Branch CB เป็น ขนาด 16 A. จำนวน 12 ตัว

3.2 อุปกรณ์ System Monitor Device (Insulation, Load, Temperature) ข้างต้น ความสามารถที่จะต่อเพิ่มเติม Remote Alarm indication and Test station ได้3 Station ในกรณีที่จะต้องจัดให้มี Access Control เพิ่มเติม

4. รายชื่อผู้ผลิตและผลิตภัณฑ์ วัสดุ และอุปกรณ์ที่ถือว่าได้รับการยอมรับ ทั้งนี้คุณสมบัติของอุปกรณ์นั้นๆ ต้องไม่ขัดต่อรายละเอียดที่กำหนดไว้ การเสนอผลิตภัณฑ์นอกเหนือจากที่ให้ไว้นี้ ต้องแสดงเอกสารรายละเอียด และหลักฐานอ้างอิงอย่างเพียงพอ เพื่อการพิจารณาอนุมัติให้ใช้งานได้

- BENDER , Germany
- ISOTROL , USA
- SIEMENS, Germany

กองแบบแผน
กรมส่งเสริมและพัฒนาบริการสุขภาพ
กระทรวงสาธารณสุข

แบบ
อาคารอุบัติเหตุ ผู้ป่วยหนัก ไตเทียมและผ่าตัด

นายช่างเขียน	
ปริชา บ่วงทะแม้	
สถาปนิก	
อุปถัมภ์ บุตีช่างพัฒน์	
วิศวกรโยธา	
ช่างศิ ปัญญาพวิทยา	
นิพนธกร /นายช่างสิงป์	
ปริชา บ่วงทะแม้	
วิศวกรไฟฟ้า /นายช่างไฟฟ้า	
นิพัทธ์ ลุวรรษอาคา	
วิศวกรเครื่องกล /นายช่างเครื่องกล	
เวชนิตี กลิ่นสิกร	
วิศวกรสุขาภิบาล /นายช่างเครื่องกล	
จิ.เจ.ซู เชียวกษา ปิ่นวิสุทธิ์ ลำพุนุช	
หน่วยงานที่เกี่ยวข้องก่อสร้าง	4
กัญจนพิกา สถาปนิก	
ผู้ว่าราชการกรอง	
กลินทร์ วิเคราะห์นุ	

แสดงแบบ
รายการประกอบแบบการติดตั้งงานไฟฟ้า

แผนผังแสดงที่	แผ่นที่ EE.03
10530	จำนวน 128
แก้ไขแบบ	

ชื่อแม่แบบ วันที่

แบบก่อสร้างนี้เป็นงานลิขสิทธิ์และราชทัณฑ์ของราชทัณฑ์ลิขสิทธิ์ . . . ห้ามนำไปใช้หรือแสดงโดยไม่ได้รับอนุญาต . . .

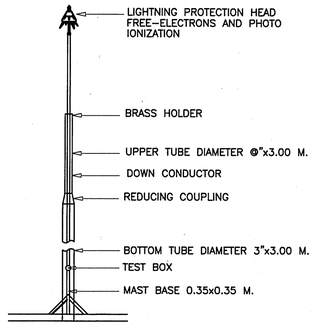

NOTE:DOWN CONDUCTOR CONNECTED TO TRE STRUCTURE NOT LESS THAN 6 POINT
(SHOP DRAWING ARE REQUIRED)

การติดตั้งเสาระบบป้องกันอันตรายจากฟ้าผ่า

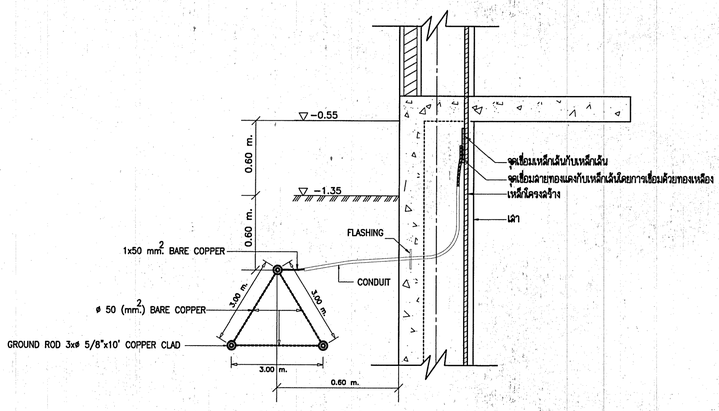

จุดเชื่อมระบบกับฟ้าผ่ากับเหล็กโครงสร้าง

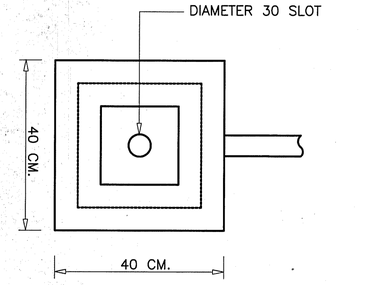

รูปแบบ EARTH PIT

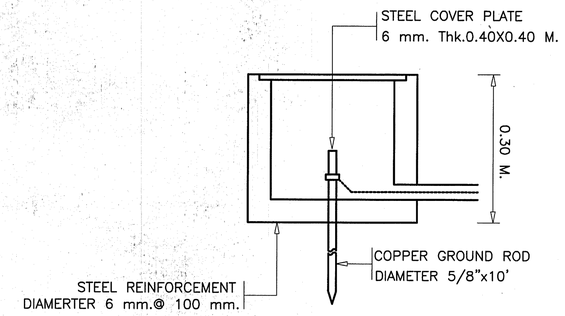

รูปตัด EARTH PIT

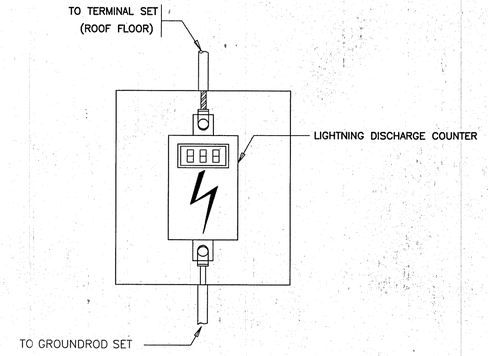

LIGHTNING DISCHARGE COUNTER

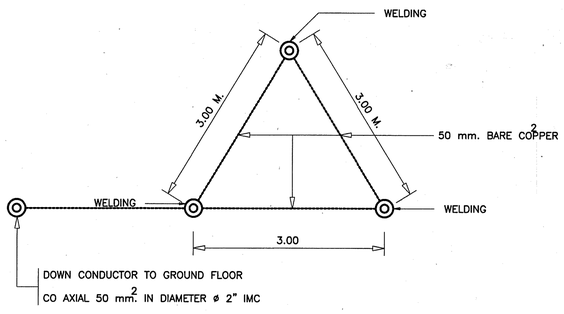

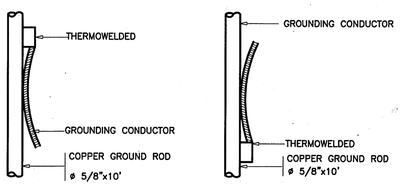

การติดตั้ง GROUND ROD

ระบบป้องกันอันตรายจากฟ้าผ่า

1) ความต้องการทั่วไป

ผู้รับจ้างจะต้องจัดหาและติดตั้งระบบป้องกันอันตรายจากฟ้าผ่าชนิด Early Streamer Emission System ที่มีวัตถุป้องกันไม่น้อยกว่าที่ระบุในแบบ ระบบป้องกันฟ้าผ่าโดยหัวล่อฟ้าต้องได้รับรองมาตรฐาน NF C17-102 และ UNE 21186 จะต้องผ่านการทดสอบแบบ Hight Tension ที่ลาบับที่หน้าเชื่อถือจากยุโรปและอเมริกา ระบบป้องกันอันตรายจากฟ้าผ่าต้องเป็นระบบที่สามารถรับประจุเกิดจากฟ้าผ่าและนำลงดินได้อย่างรวดเร็วและปลอดภัย ซึ่งต้องไม่มีชิ้นส่วนที่เคลื่อนไหว ไม่มีอุปกรณ์ไฟฟ้าอิเล็คทรอนิกส์ และไม่ต้องใช้แหล่งจ่ายไฟฟ้าใดๆ ทั้งสิ้นและไม่ต้องไม่ก่อให้เกิดกัมมันตรังสีในบรรยากาศโดยรอบ

ผลิตภัณฑ์ที่ใช้เป็นผลิตภัณฑ์ของ INGESCO,PREVISTORM หรือที่ได้รับอนุมัติแล้วว่าเทียบเท่า

2) ส่วนประกอบที่สำคัญ

2.1 หัวล่อฟ้า (Air Terminal) เป็นชนิดที่สามารถทำให้อากาศบริเวณโดยรอบเกิดการแตกตัวเป็นประจุอิสระ (Ionization) ซึ่งจะเป็นผลทำให้หัวล่อฟ้าเป็นจุดที่ดีที่จะได้รับประจุที่เกิดจากฟ้าผ่า โดยหัวล่อฟ้าจะประกอบด้วยส่วนสำคัญ ดังนี้

- Control Hup เป็นแท่งโลหะกลมปลายแหลมทำด้วย Stainless Steel ทำหน้าที่รับประจุที่เกิดจากฟ้าผ่าแล้วถ่ายเทสู่พื้นดิน
- Ionizing Unit ทำหน้าที่สร้างอนุภาคอิสระ โดยอาศัยความต่างศักย์ทางไฟฟ้าระหว่าง Deflector Set กับ Exciter Set เพื่อทำให้อากาศบริเวณโดยรอบเกิดการแตกตัวเป็นประจุอิสระ (Ionization) ซึ่งจะเป็นผลทำให้ล่อฟ้าเป็นจุดที่ดีที่สุด ที่จะรับประจุที่เกิดจากฟ้าผ่า

2.2 เสา (Mast) ทำด้วย Galvanized หรือวัสดุชนิดอื่น โดยมีความสูงไม่น้อยกว่า 6 เมตร หรือตามที่กำหนดไว้ในแบบ

2.3 สายนำลงดิน (Down Conductor) สายนำลงดินต้องเป็นชนิดเดียวกันตลอดไม่มีรอยต่อใดๆ ทั้งสิ้นและต้องมีขนาดพื้นที่หน้าตัดไม่น้อยกว่า 95 ตร.มม.เป็นชนิดทองแดงเปลือย

2.4 ระบบดิน (Groud System) ต้องมีความต้านทานไม่เกิน 5 โอห์มโดยใช้ Copper Wire หรือ Copper Tape ผู้รับจ้างต้องฝังหลักดินไม่น้อยกว่า 75 ซม.แล้วเชื่อมเข้ากับหลักดิน (Copper Clad Steel Earth Rod) ขนาดเส้นผ่าศูนย์กลาง 5/8 นิ้ว มีความยาว 10 ฟุต จำนวนไม่น้อยกว่า 3 แท่ง ซึ่งปักอยู่ห่างกันเป็นรูปสามเหลี่ยมที่มีระยะห่างระหว่างกัน 3 เมตร ปักลึกให้ปลายยอดต่ำจากระดับดินไม่น้อยกว่า 50 ซม. หรือตามที่กำหนดไว้ในแบบ

2.5 ตัวนับจำนวนที่เกิดฟ้าผ่า (Lingthing Discharge Counter) สำหรับตรวจสอบจำนวนครั้งที่เกิดฟ้าผ่า โดยมีตัวเลขบอกจำนวนครั้งซึ่งไม่สามารถ Reset ได้เป็นแบบทันฟ้าสามารถติดตั้งได้ทั้งภายในและภายนอกอาคารได้ และไม่ต้องใช้แหล่งจ่ายไฟฟ้าใดๆทั้งสิ้น

3) การติดตั้ง

หัวล่อฟ้า,เสา,สายนำลงดินและระบบดิน ต้องติดตั้งตามตำแหน่งที่กำหนดไว้ในแบบ ซึ่งเป็นตำแหน่งโดยประมาณ ส่วนตำแหน่งที่แน่นอน ทางผู้ว่าจ้างจะเป็นผู้กำหนดให้ก่อนการติดตั้งสำหรับ Lightning Discharge Counter ให้ติดตั้งใน Test Box ตำแหน่งที่กำหนดไว้ในแบบหรืออยู่ในตำแหน่งที่สามารถเข้าตรวจสอบได้โดยสะดวก การเดินสายนำลงดินให้เดินในท่อร้อยสายไฟ ชนิด PVC สีเหลือง ใช้สำหรับงานด้านไฟฟ้าโดยเฉพาะ

ผู้รับจ้างจะต้องทำแบบแสดงจุดติดตั้ง วิธีการติดตั้งที่แน่นอนเสนอให้ผู้ว่าจ้างอนุมัติก่อนติดตั้ง

กองแบบแผน
กรมสนับสนุนบริการสุขภาพ
กระทรวงสาธารณสุข

แบบ
อาคารอุบัติเหตุ ผู้ป่วยหนัก ไตเทียมและผ่าตัด

นายช่างเขียน	
ปรึกษา บ.มหกมล์	
สถาปนิก	
วิศวกรโยธา	
ท่านที่ ปัญญาพรวิทยา	
วิศวกรไฟฟ้า /บางส่วนเดิม	
ปรึกษา บ.มหกมล์	
วิศวกรไฟฟ้า /บางส่วนใหม่	
นิติกร จุลวรรณลดา	
วิศวกรเครื่องกล /บางส่วนเดิม	
เจ้าของโครงการ กลันตภิกร	
วิศวกรสุขาภิบาล /บางส่วนเดิม	
ที่ปรึกษา เรียบภาษา	
ทบวงมหาวิทยาลัยเทคโนโลยีพระจอมเกล้าพระนครเหนือ	
ที่ปรึกษาด้านการจอดรถ	
ผู้ตรวจการจ้าง กลันตภิกร วิเคราะห์นันทุ์	

แสดงระบบ
ขยายอุปกรณ์ระบบป้องกันอันตรายจากฟ้าผ่า

แบบเลขชุดที่ 10530	แผ่นที่ EE.04
	จำนวน 128

แก้ไขแบบ

ชื่อแผ่นที่เขียนใหม่	วันที่

แบบก่อสร้างนี้เป็นงานที่มีลิขสิทธิ์ตามพระราชบัญญัติลิขสิทธิ์ ห้ามนำไปใช้หรือแสดงฟ้องโดยไม่ได้รับอนุญาต

SUB PANEL CODE PL-U

CIRCUIT NO.		WIRE Thw. 2 (mm)	BREAKER Ic 6 KA AMP	WIRE SIZE INCH	LOAD ESTIMATED IN VA PHASE # A	PHASE # B	PHASE # C
1	LIGHTING	2x4	16	1/2"	600		
2						600	
3							600
4					600		
5						600	
6							600
7					480		
8						400	
9	RECEPTACLE	2x4 1x1.5	16	3/4"			660
10	SPARE	–	16	–	–		
11			16				
12			16				
13			20				
14			20				
15			20				
16	–		–				
17							
18							
19							
20							
21							
22							
23							
24							
25							
26							
27							
28							
29							
30							
	TOTAL LOAD				1680	1600	1860

DIAGRAM

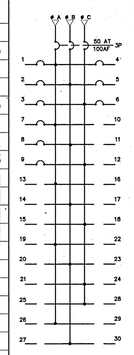

TOTAL LOAD ESTIMATE

5,140 VA

LINE CURRENT/PHASE

15 Amp.

MAIN CURRENT PROTECTION

50 AT 100AF 3P

SUB PANEL CODE PL-11

CIRCUIT NO.		WIRE Thw. 2 (mm)	BREAKER Ic 6 KA AMP	WIRE SIZE INCH	LOAD ESTIMATED IN VA PHASE # A	PHASE # B	PHASE # C
1	LIGHTING	2x4	16	1/2"	1350		
2						1350	
3							1350
4					1350		
5						1080	
6							1080
7					775		
8						1135	
9	RECEPTACLE	2x4 1x1.5	16	3/4"			1100
10					1320		
11						1100	
12							880
13					880		
14						880	
15							880
16					880		
17						880	
18							880
19	SPARE	–	16		–		
20							
21							
22							
23							
24							
25	SPACE	–	–	–	–	–	–
26							
27							
28							
29							
30							
	TOTAL LOAD				6555	6425	6170

DIAGRAM

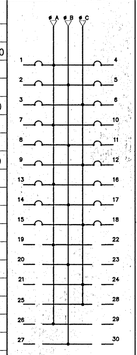

TOTAL LOAD ESTIMATE

19,150 VA

LINE CURRENT/PHASE

30 Amp.

MAIN CURRENT PROTECTION

60 AT 100AF 3P

SUB PANEL CODE PL-12

CIRCUIT NO.		WIRE Thw. 2 (mm)	BREAKER Ic 6 KA AMP	WIRE SIZE INCH	LOAD ESTIMATED IN VA PHASE # A	PHASE # B	PHASE # C
1	LIGHTING	2x4	16	1/2"	1215		
2						1235	
3							1200
4					1370		
5						1080	
6							1350
7	RECEPTACLE	2x4 1x1.5	16	3/4"	1100		
8						1320	
9							1320
10					660		
11						660	
12							660
13					660		
14						1320	
15							1100
16					1320		
17						1320	
18	SPARE	–	16	–			–
19							
20							
21							
22							
23							
24							
25	SPACE	–	–	–	–	–	–
26							
27							
28							
29							
30							
	TOTAL LOAD				6325	6935	5630

DIAGRAM

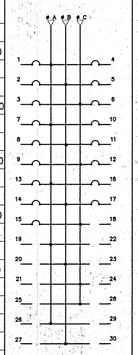

TOTAL LOAD ESTIMATE

18,890 VA

LINE CURRENT/PHASE

28.9 Amp.

MAIN CURRENT PROTECTION

60 AT 100AF 3P

SUB PANEL CODE PL-13

CIRCUIT NO.		WIRE Thw. 2 (mm)	BREAKER Ic 6 KA AMP	WIRE SIZE INCH	LOAD ESTIMATED IN VA PHASE # A	PHASE # B	PHASE # C
1	LIGHTING	2x4	16	1/2"	1350		
2						1350	
3							1350
4					1350		
5						1350	
6							880
7					1350		
8						1350	
9							1350
10	RECEPTACLE	2x4 1x1.5	16	3/4"	1320		
11						1540	
12							1320
13					1320		
14						1320	
15							1320
16					1540		
17						1320	
18							1320
19							
20	SPARE	–	16	–			
21							
22							
23							
24							
25							
26							
27							
28	SPACE	–	–	–	–	–	–
29							
30							
	TOTAL LOAD				9550	8230	7540

DIAGRAM

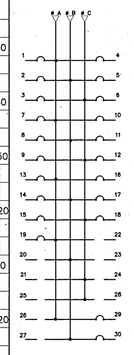

TOTAL LOAD ESTIMATE

25,320 VA

LINE CURRENT/PHASE

38.74 Amp.

MAIN CURRENT PROTECTION

60 AT 100AF 3P

SUB PANEL CODE PL-21

CIRCUIT NO.		WIRE Thw. 2 (mm)	BREAKER Ic 6 KA AMP	WIRE SIZE INCH	LOAD ESTIMATED IN VA PHASE # A	PHASE # B	PHASE # C
1	LIGHTING	2x4	16	1/2"	1170		
2						1250	
3							1325
4					1350		
5						1350	
6							1170
7					1080		
8						1080	
9							1080
10	RECEPTACLE	2x4 1x1.5	16	3/4"	1540		
11						1320	
12							1320
13					1320		
14						1320	
15							880
16					1320		
17						880	
18							880
19					880		
20						880	
21							880
22					1540		
23						1100	
24							1540
25					1320		
26	SPARE	–	16	–		–	
27							
28							
29							
30							
	TOTAL LOAD				1520	9180	9345

DIAGRAM

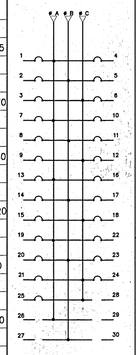

TOTAL LOAD ESTIMATE

30,045 VA

LINE CURRENT/PHASE

46. Amp.

MAIN CURRENT PROTECTION

60 AT 100AF 3P

SUB PANEL CODE PL-22

CIRCUIT NO.		WIRE Thw. 2 (mm)	BREAKER Ic 6 KA AMP	WIRE SIZE INCH	LOAD ESTIMATED IN VA PHASE # A	PHASE # B	PHASE # C
1	LIGHTING	2x4	16	1/2"	1350		
2						1370	
3							1350
4					1080		
5						1080	
6							1080
7	RECEPTACLE	2x4 1x1.5	16	3/4"	880		
8						880	
9							880
10					880		
11						880	
12							880
13					880		
14						880	
15							880
16					880		
17						1320	
18							1100
19					1320		
20						1320	
21							1320
22					1320		
23						1320	
24					–		1320
25	SPARE	–	16	–			
26							
27							
28							
29							
30							
	TOTAL LOAD				8590	8830	8810

DIAGRAM

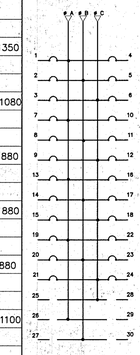

TOTAL LOAD ESTIMATE

26,230 VA

LINE CURRENT/PHASE

40.13 Amp.

MAIN CURRENT PROTECTION

60 AT 100AF 3P

กองแบบแผน
กรมสนับสนุนบริการสุขภาพ
กระทรวงสาธารณสุข

แบบ
อาคารอุบัติเหตุ ผู้ป่วยหนัก
ไตเทียมและผ่าตัด

นายช่างเขียน	
บริษัท บ่วมทนงค์	
ฉลาบิก	
ผู้ผ่านการ รุจิตำรงค์พันธ์	
วิศวกรโยธา	
ชำเลรี บัญญาพรวิทยา	
นิยมพาการ /นายช่างศิลป์	
บริษัท บ่วมทนงค์	
วิศวกรไฟฟ้า /นายช่างไฟฟ้า	
นิติกรี ลุวรรธราคา	
วิศวกรเครื่องกล /นายช่างเครื่องกล	
เวชภัณฑ์ กลันเลิกร	
วิศวกรสุขาภิบาล /นายช่างเครื่องกล	
พิเชฐ เชียวภาษา	
หมวดผู้ทำหมวดหรูหราอาคารและสิ่งก่อสร้าง	4
ภัฐพงษ์ภัทร์ ฉลาบบลูย	
ผู้อำนวยการกอง	
กลันทร์ วิเคราะห์นุ	

แสดงแบบ

PANEL BOARD 1

แบบมาตรฐานที่	แผ่นที่
10530	EE.05
	จำนวน 128

แก้ไขแบบ
PANEL BOARD CODE

EE-04
ข้อมูลอิเล็กโทรนิค

วันที่

แบบก่อสร้างนี้เป็นงานอันมีลิขสิทธิ์ตามพระราชบัญญัติลิขสิทธิ์
. . . ห้ามนำไปใช้หรือเผยแพร่โดยไม่ได้รับอนุญาต . . .

SUB PANEL CODE PL-23

CIRCUIT NO.		WIRE Thw. 2 (mm)	BREAKER Ic 6 KA. AMP	WIRE SIZE INCH	LOAD ESTIMATED IN VA PHASE # A	PHASE # B	PHASE # C
1	LIGHTING	2x4	16	1/2"	1350		
2						1350	
3							1370
4					680		
5						1215	
6							1215
7	RECEPTACLE	2x4 1x1.5	16	3/4"	880		
8						880	
9							880
10					880		
11						880	
12							880
13					880		
14						880	
15							880
16					880		
17						1320	
18							1540
19					1320		
20						1320	
21							1100
22	SPARE	–	16	–	–		
23							
24							
25							
26							
27							
28							
29							
30							
	TOTAL LOAD				6870	7845	7865

DIAGRAM

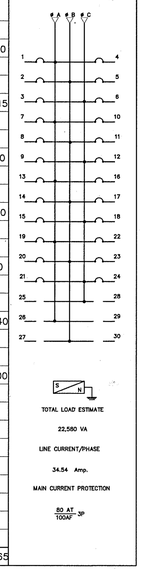

TOTAL LOAD ESTIMATE

22,560 VA

LINE CURRENT/PHASE

34.54 Amp.

MAIN CURRENT PROTECTION

80 AT 100AF 3P

SUB PANEL CODE PL-31

CIRCUIT NO.		WIRE Thw. 2 (mm)	BREAKER Ic 6 KA. AMP	WIRE SIZE INCH	LOAD ESTIMATED IN VA PHASE # A	PHASE # B	PHASE # C
1	LIGHTING	2x4	16	1/2"	995		
2						1035	
3							1175
4					1215		
5						1215	
6							1080
7					1125		
8						1215	
9							1120
10	RECEPTACLE	2x4 1x1.5	16	3/4"	1320		
11						1320	
12							1540
13					1320		
14						1320	
15							880
16					1320		
17						1320	
18							1320
19					1100		
20	SPARE	–		–			
21							
22							
23							
24							
25	–			–			
26							
27							
28							
29							
30							
	TOTAL LOAD				8395	7425	7115

DIAGRAM

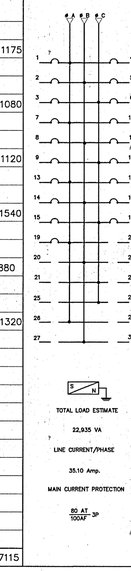

TOTAL LOAD ESTIMATE

22,935 VA

LINE CURRENT/PHASE

35.10 Amp.

MAIN CURRENT PROTECTION

80 AT 100AF 3P

SUB PANEL CODE PL-32

CIRCUIT NO.		WIRE Thw. 2 (mm)	BREAKER Ic 6 KA. AMP	WIRE SIZE INCH	LOAD ESTIMATED IN VA PHASE # A	PHASE # B	PHASE # C
1	LIGHTING	2x4	16	1/2"	1215		
2						1215	
3							1265
4					1080		
5						1315	
6							1265
7					1170		
8	RECEPTACLE	2x4 1x1.5	16	3/4"		880	
9							880
10					880		
11						880	
12							880
13					880		
14						1320	
15							1100
16					1320		
17						1320	
18							880
19					880		
20						880	
21							880
22					1100		
23	SPARE	–		–			
24							
25							
26							
27							
28	–			–			
29							
30							
	TOTAL LOAD				8525	7810	7150

DIAGRAM

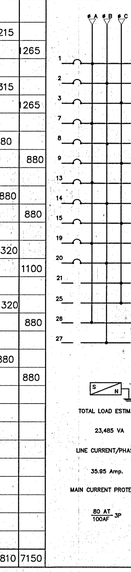

TOTAL LOAD ESTIMATE

23,485 VA

LINE CURRENT/PHASE

35.95 Amp.

MAIN CURRENT PROTECTION

80 AT 100AF 3P

SUB PANEL CODE PL-33

CIRCUIT NO.		WIRE Thw. 2 (mm)	BREAKER Ic 6 KA. AMP	WIRE SIZE INCH	LOAD ESTIMATED IN VA PHASE # A	PHASE # B	PHASE # C
1	LIGHTING	2x4	16	1/2"	1080		
2						1080	
3							1080
4					1080		
5						1080	
6							1080
7					1080		
8						1080	
9	IST NO.1	2x10 1x4	40	3/4"			5000
10	IST NO.2				5000		
11	IST NO.3					5000	
12	IST NO.4						5000
13	IST NO.5				5000		
14	IST NO.6					5000	
15	IST NO.7						5000
16	IST NO.8				5000		
17	SPARE	–	–	–		–	
18							
19							
20							
21							
22							
23							
24							
25							
26							
27							
28							
29							
30							
	TOTAL LOAD				18240	13240	17160

DIAGRAM

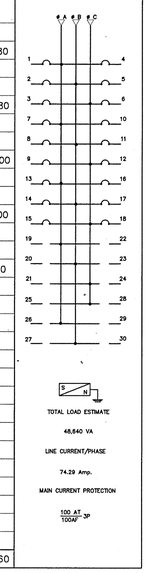

TOTAL LOAD ESTIMATE

48,640 VA

LINE CURRENT/PHASE

74.29 Amp.

MAIN CURRENT PROTECTION

100 AT 100AF 3P

กองแบบแผน
กรมสนับสนุนบริการสุขภาพ
กระทรวงสาธารณสุข

แบบ

อาคารอุบัติเหตุ ผู้ป่วยหนัก

ไตเทียมและผ่าตัด

นายช่างเขียน	
ปรีชา บวมทนงค์	
สถาปนิก	สุรศักดิ์
ผู้อำนวย วุฒิสำรงค์พันธ์	
วิศวกรโยธา	
ช่างศรี ปัญญาพรวิทยา	
มัณฑนากร /นายช่างศิลป์	
ปรีชา บวมทนงค์	
วิศวกรไฟฟ้า /นายช่างไฟฟ้า	
นิติพงษ์ ลูวรรณอาคา	
วิศวกรเครื่องกล /นายช่างเครื่องกล	
เวชยันต์ กลันทกิกร	
วิศวกรสุขาภิบาล /นายช่างเครื่องกล	
พิเชฐ เชี่ยวภากษา	
หมกมุ่นกำกับมาตรฐานอาคารและสิ่งก่อสร้าง	4
ปัญจพงษ์กร์ สถาปนอุดม	
ผู้อำนวยการกอง	
กลินทร์ วิเศษสินธุ์	

แสดงแบบ

PANEL BOARD 2

แบบเลขที่	แผ่นที่
10530	EE.06
	จำนวน 128

แก้ไขแบบ

ชื่อเจ้าของโครงการ	วันที่

แบบก่อสร้างนี้เป็นกรรมสิทธิ์ของกรมการแพทย์ ห้ามนำไปใช้หรือเผยแพร่โดยไม่ได้รับอนุญาต

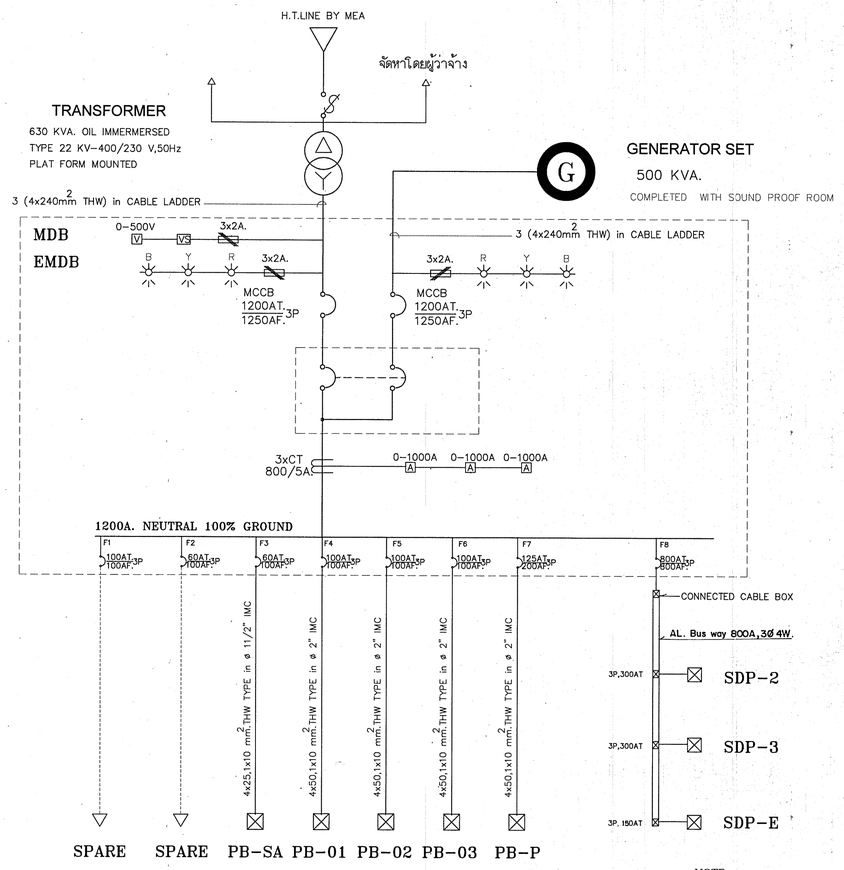

SINGLE LINE DIAGRAM

NOTE :

ALL MOLDED CASE CIRCUIT BREAKER ขนาด 100AF - 250AF IC ≥ 30KA at 415V.

ALL MOLDED CASE CIRCUIT BREAKER ขนาด 300 AF - 1250 AF IC ≥ 50KA at 415V.

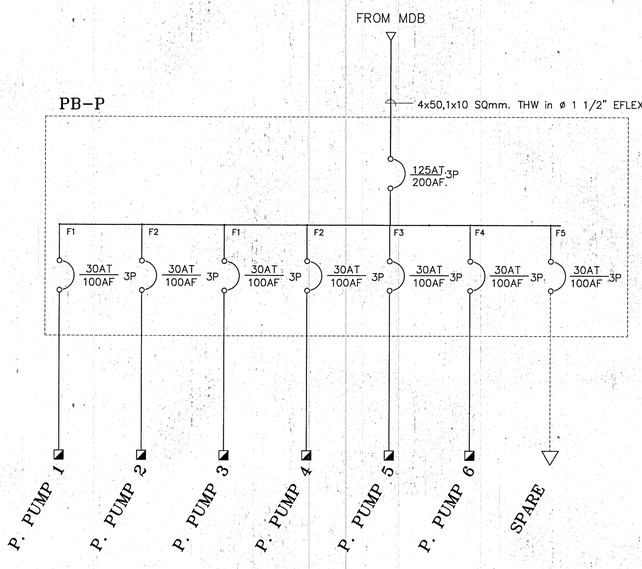

SINGLE LINE DIAGRAM FOR PB-SA

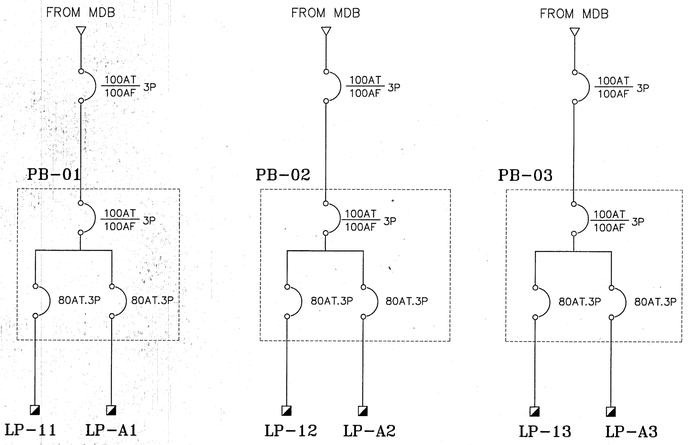

SINGLE LINE DIAGRAM FOR PB-01,PB-02,PB-03

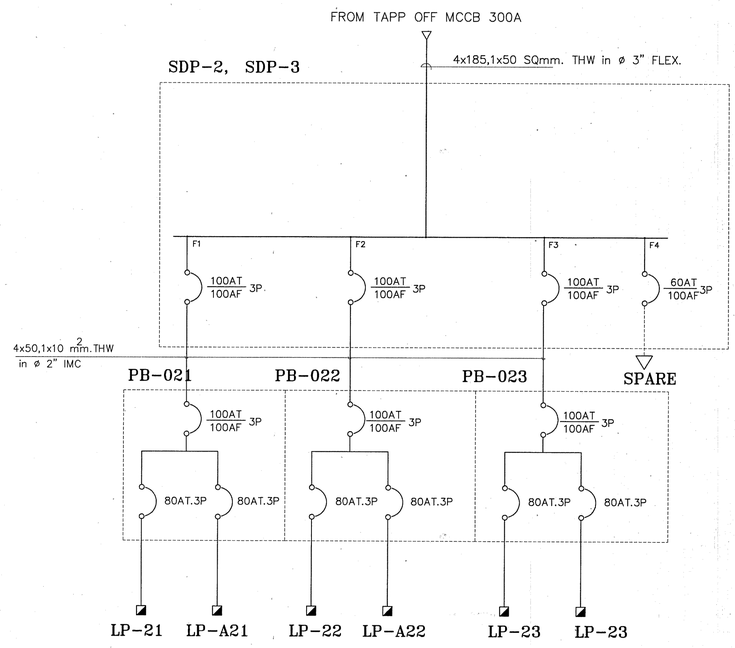

SINGLE LINE DIAGRAM FOR SDB-2,SDB-3

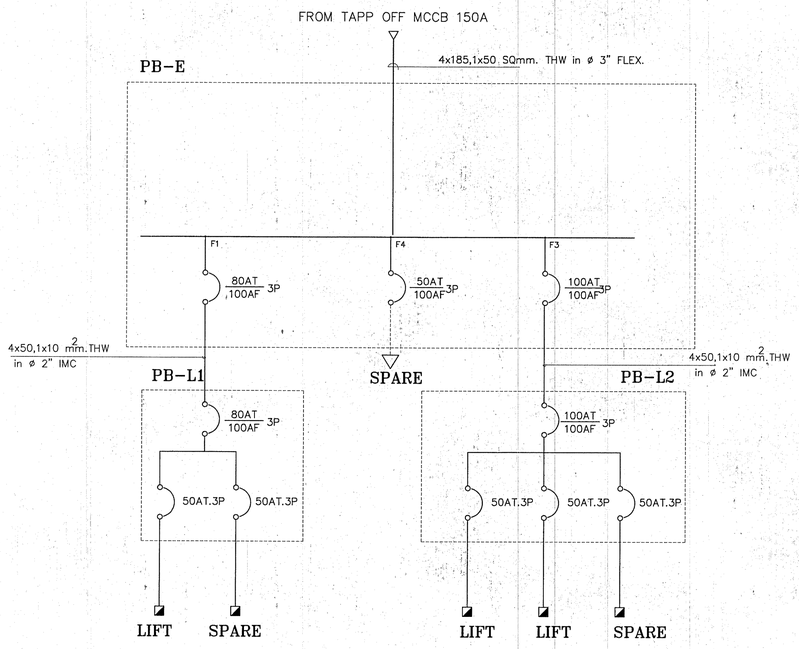

SINGLE LINE DIAGRAM FOR PB-E

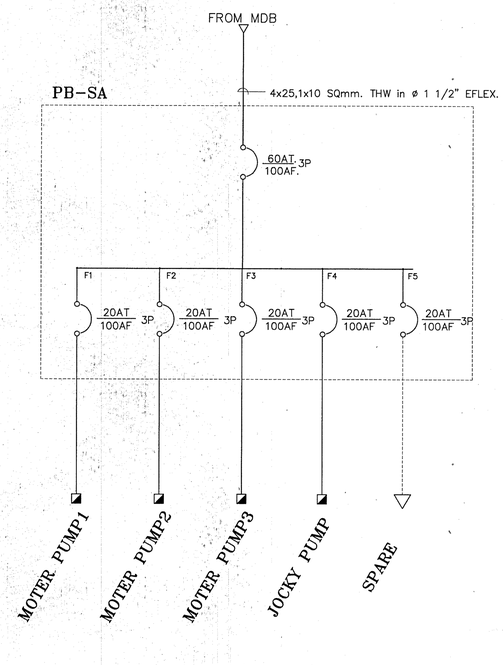

SINGLE LINE DIAGRAM FOR PB-SA

กองแบบแผน
กรมสนับสนุนบริการสุขภาพ
กระทรวงสาธารณสุข

แบบ
อาคารอุบัติเหตุ ผู้ป่วยหนัก ไตเทียมและผ่าตัด

นายช่างเขียน	
บริษัท บ้วนทนงค์	
ลอกผ้า	
อุปโภค รุจิตำรงค์พันธ์	
วิศวกรโยธา	
ช่างตรี บัญญาพรวิทยา	
นิสนาถ /นายช่างศิลป์	
บริษัท บ้วนทนงค์	
วิศวกรไฟฟ้า /นายช่างไฟฟ้า	
ชิติกร์ สุวรรณยาคา	
วิศวกรเครื่องกล /นายช่างเครื่องกล	
เวชนันต์ กลิ่นกลิกร	
วิศวกรสุขาภิบาล /นายช่างเครื่องกล	
พิเชฐ เรียบภาษา	
ทนกลุ่มทำหน้าที่ออกแบบรายละเอียดก่อสร้าง	4
ปัญจนลักษ์ ลอกแบบ	
ผู้อำนวยการกอง	
กลินทร์ วิเศษดินตุ	

แสดงแบบ

SINGLE LINE DIAGRAM

แบบมาตรฐานที่	แผ่นที่
10530	EE.07
	จำนวน 128

แก้ไขแบบ

ชื่อแฟ้มอิเล็คโทรนิค	วันที่

แบบก่อสร้างนี้เป็นงานที่มีลิขสิทธิ์ตามพระราชบัญญัติลิขสิทธิ์
ห้ามนำไปใช้หรือเผยแพร่โดยไม่ได้รับอนุญาต

A B C D E F G H H1 I J K

6.00 6.00 6.00 6.00 6.00 6.00 6.00 6.00 4.00 8.00 6.00 5.00

59.00

1 2 3 4 5 6 7 8

7.00 6.00 6.00 6.00 6.00 43.00

4.00

บันไดลงชั้นละประมาณ17.5 ซม.

บันไดลงชั้นละประมาณ15 ซม.

Sx

ชั้น

-0.50

U/C6.

1.90

U/C7

Sob

หม้อแปลงไฟฟ้า

S

-0.20

-0.80

ชั้น

-1.85

U/C8.

Scdefgh.

-1.90

Sy

Sz

ห้องเครื่องปั่นไฟ

-1.05

-1.90

-0.20

U/C4,C5,C6

U/C5.

U/C4.

อาคารผู้ป่วยนอกเดิม

ถังเก็บน้ำค.ล.ล.

(พื้นถังเก็บน้ำค.ล.ล.-2.00)

U/C1,C2,C3.

U/C1,C2.

Siklmn

U/C1.

รางระบายน้ำฝาตะแกรงเหล็ก

บริเวณจอดรถ 54 คัน

+0.00

รางระบายน้ำฝาตะแกรงเหล็ก

บอดักน้ำ

บอดักน้ำ

เอียงลาดชัน 1:12

เอียงลาดชัน 1:8.52 (ยาว 17.04 ม.)

เอียงลาดชัน 1:8.02 (ยาว 16.04 ม.)

+0.10

ลาดหย่อม

ผนังกันตกสูง1.00ม.จากระดับ+0.10

ดินถมบดด้วยหินโรยถนน

บริเวณจอดเตียง

เอียงลาดชัน

พื้นทรายล้าง

+0.10

+0.10

+0.10

ลาดหย่อม

±0.00

±0.00

ถนนภายในโรงพยาบาล

แปลนไฟฟ้าแสงสว่างชั้นใต้ดิน

มาตราส่วน 1:100

กองแบบแผน
กรมสนับสนุนบริการสุขภาพ
กระทรวงสาธารณสุข

แบบ
อาคารอุบัติเหตุ ผู้ป่วยหนัก ไตเทียมและผ่าตัด

ช่างเขียน/ช่างสิลป์	
ลายมือ	เสถียร
อุบัติพร รุติดำรงค์พันธ์	
วิสวกร์โยธา	
ชำนาญ บัญญาพรวิทยา	
นิพนธกร /นายช่างสิลป์	
บริชา นวมทบทร์	
วิสวกร์ไฟฟ้า /นายช่างไฟฟ้า	
นิติกร์ สุวรรณธาดา	
วิสวกรเครื่องกล /นายช่างเครื่องกล	
เวชยันต์ กลับลิกร	
วิสวกรสุขาภิบาล	
พิเชฐ เชี่ยวกษาษา	
หน่วยกลุ่มทำหน้าที่มาตรฐานอาคารและสิ่งก่อสร้าง	4
กัญจนลักก์ ลดาปนสุด	
ผู้อำนวยการกอง	
กลินทร์ วิเคลียีนุ่	

แสดงแบบ

แปลนไฟฟ้าแสงสว่างชั้นใต้ดิน

แบบแสดงที่	แผ่นที่
10530	EE. 08
	จำนวน 128

แก้ไขแบบ

ชื่อแฟ้มอิเล็คโทรนิค	วันที่

แบบก่อสร้างนี้เป็นงานอันมีลิขสิทธิ์ตามพระราชบัญญัติลิขสิทธิ์ ห้ามนำไปใช้หรือเผยแพร่โดยไม่ได้รับอนุญาต

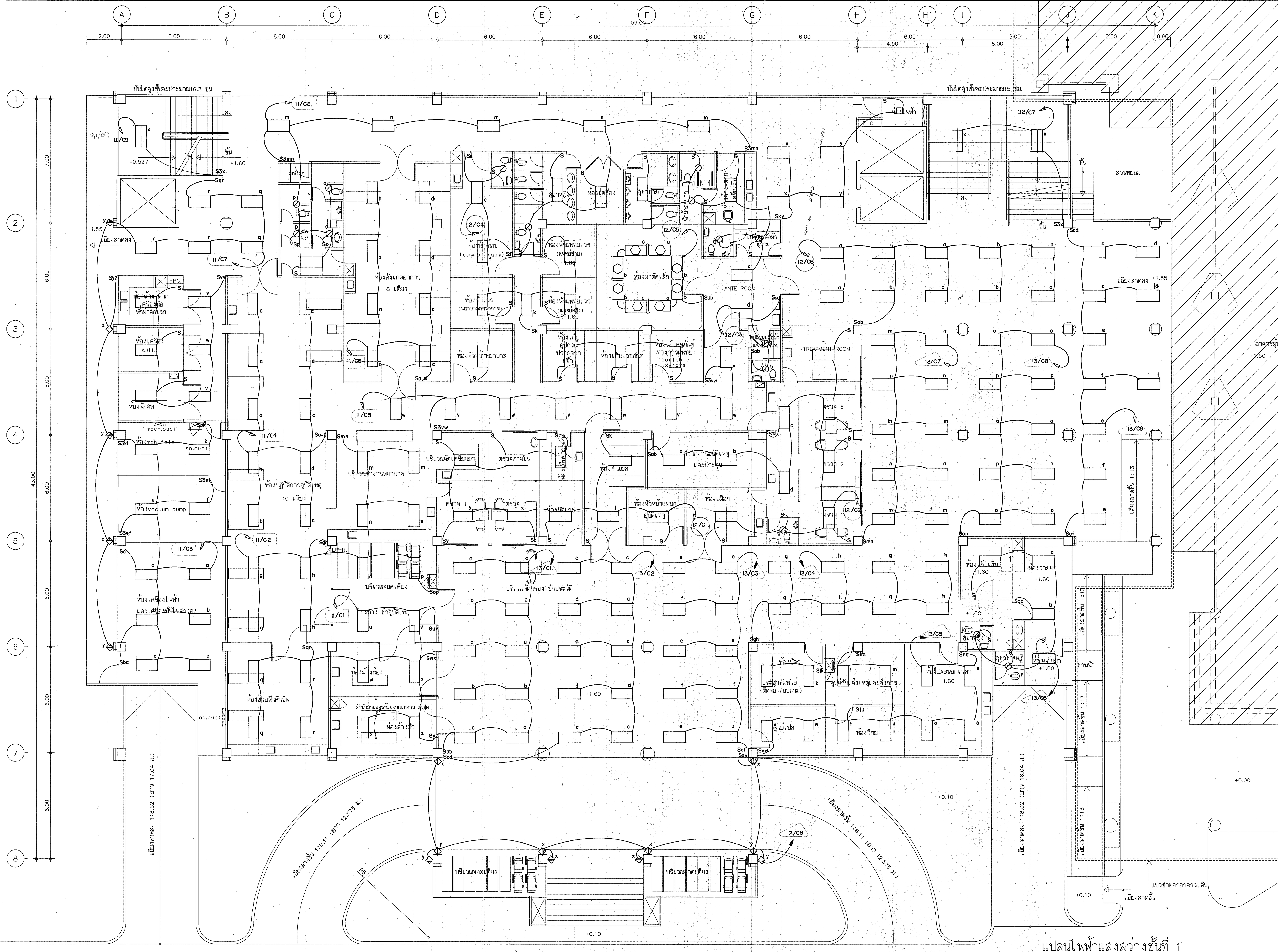

แปลนไฟฟ้าแสงสว่างขั้นที่ 1
มาตราส่วน 1:100

กองแบบแผน
กรมสนับสนุนบริการสุขภาพ
กระทรวงสาธารณสุข

แบบ
อาคารอุบัติเหตุ ผู้ป่วยหนัก
ไตเทียมและผ่าตัด

ช่างเขียน/ช่างศิลป์	
สถาปนิก	สุอัมพร
สุอัมพร จุติดำรงค์พันธ์	
วิศวกรโยธา	
ชาตรี บัญญาพรวิทยา	
มัณฑนากร /นายช่างศิลป์	
ปรีชา น่วมทนงค์	
วิศวกรไฟฟ้า /นายช่างไฟฟ้า	
นิสิทธิ์ สุวรรณธาดา	
วิศวกรเครื่องกล /นายช่างเครื่องกล	
เวชยันต์ กลั่นกลิกร	
วิศวกรสุขาภิบาล	
พิเชฐ เชี่ยวภาษา	
หน.กลุ่มกำกับมาตรฐานอาคารและสิ่งก่อสร้าง 4	
กัญจนจักก์ สถาปนสุด	
ผู้อำนวยการกอง	
กลินทร์ วิเศษสินธุ์	

แสดงแบบ
แปลนไฟฟ้าแสงสว่าง
ขั้นที่ 1

แบบเลขที่	แผ่นที่
10530	EE.09
	จำนวน 128

แก้ไขแบบ

ชื่อแฟ้มอิเล็คโทรนิค	วันที่

แบบก่อสร้างนี้เป็นงานอันมีลิขสิทธิ์ตามพระราชบัญญัติลิขสิทธิ์ ห้ามนำไปใช้หรือเผยแพร่โดยไม่ได้รับอนุญาต

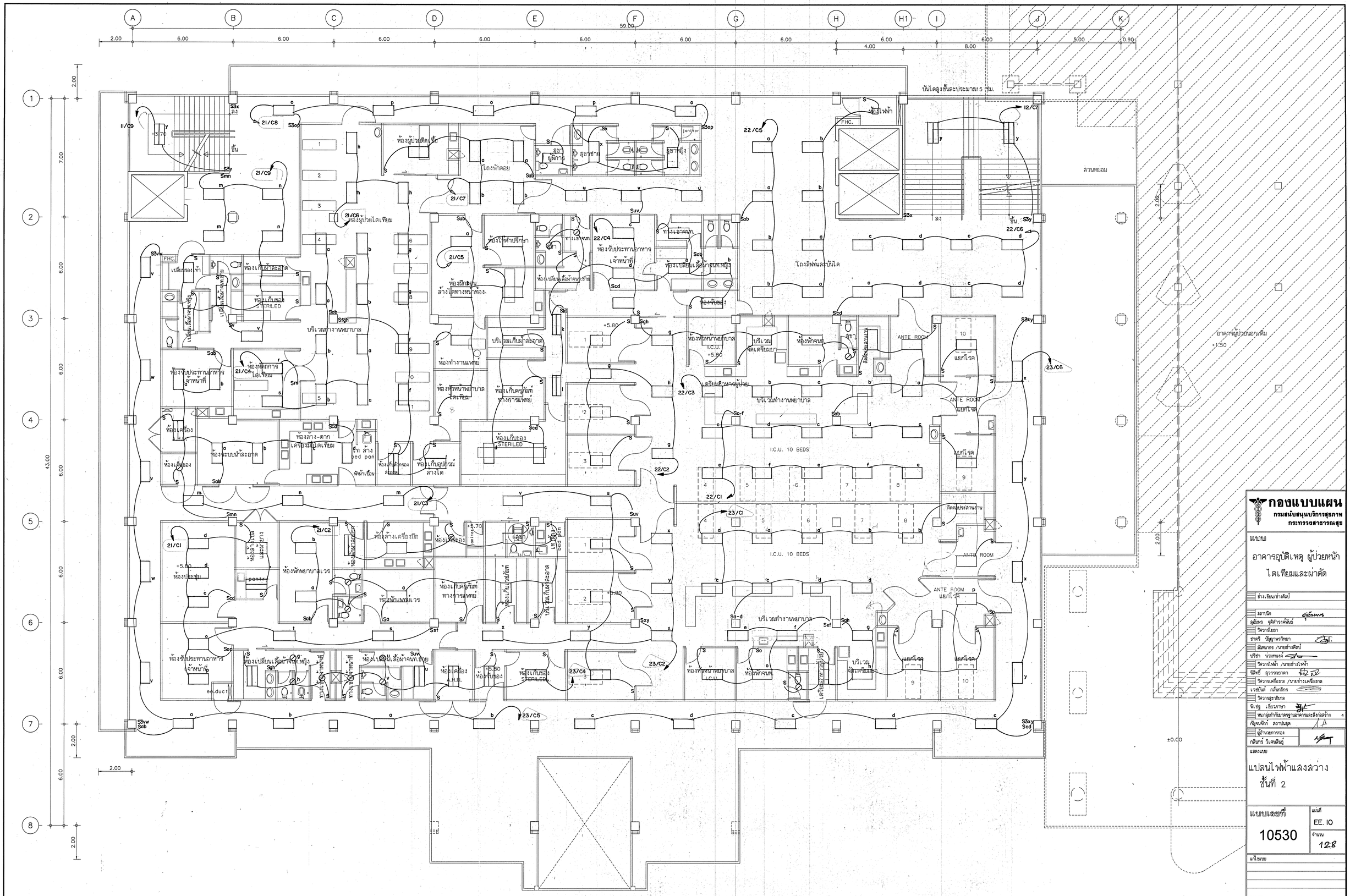

แปลนไฟฟ้าแสงสว่างชั้นที่ 2

มาตราส่วน 1:100

กองแบบแผน
กรมสนับสนุนบริการสุขภาพ
กระทรวงสาธารณสุข

แบบ
อาคารอุบัติเหตุ ผู้ป่วยหนัก ไตเทียมและผ่าตัด

ช่างเขียน/ช่างสี/ปป์	
ออกแบบ	
ผู้อำนวย	
วิศวกรโยธา	
ช่างสี	
มัณฑนากร /นายช่างสีปป์	
ปรีชา	
วิศวกรไฟฟ้า /นายช่างไฟฟ้า	
นิติกรี	
วิศวกรเครื่องกล /นายช่างเครื่องกล	
เวชยันต์	
วิศวกรสุขาภิบาล	
พิเชฐ	
หน่วยงานที่ไม่ตรงกับมาตรฐานอาคารและสิ่งก่อสร้าง	4
ภัฐจนลักษ์	
ผู้อำนวยการกอง	
กลินทร์	

แสดงแบบ
แปลนไฟฟ้าแสงสว่าง ชั้นที่ 2

แบบมาตรฐานที่	แบบที่
10530	EE. 10
	จำนวน 128

แก้ไขแบบ

ชื่อแบบอิเล็กโทรนิค	วันที่

แบบต่อล้างนี้เป็นงานลิขสิทธิ์ของกระทรวงสาธารณสุข ห้ามนำไปใช้หรือแสดงแบบโดยไม่ได้รับอนุญาต

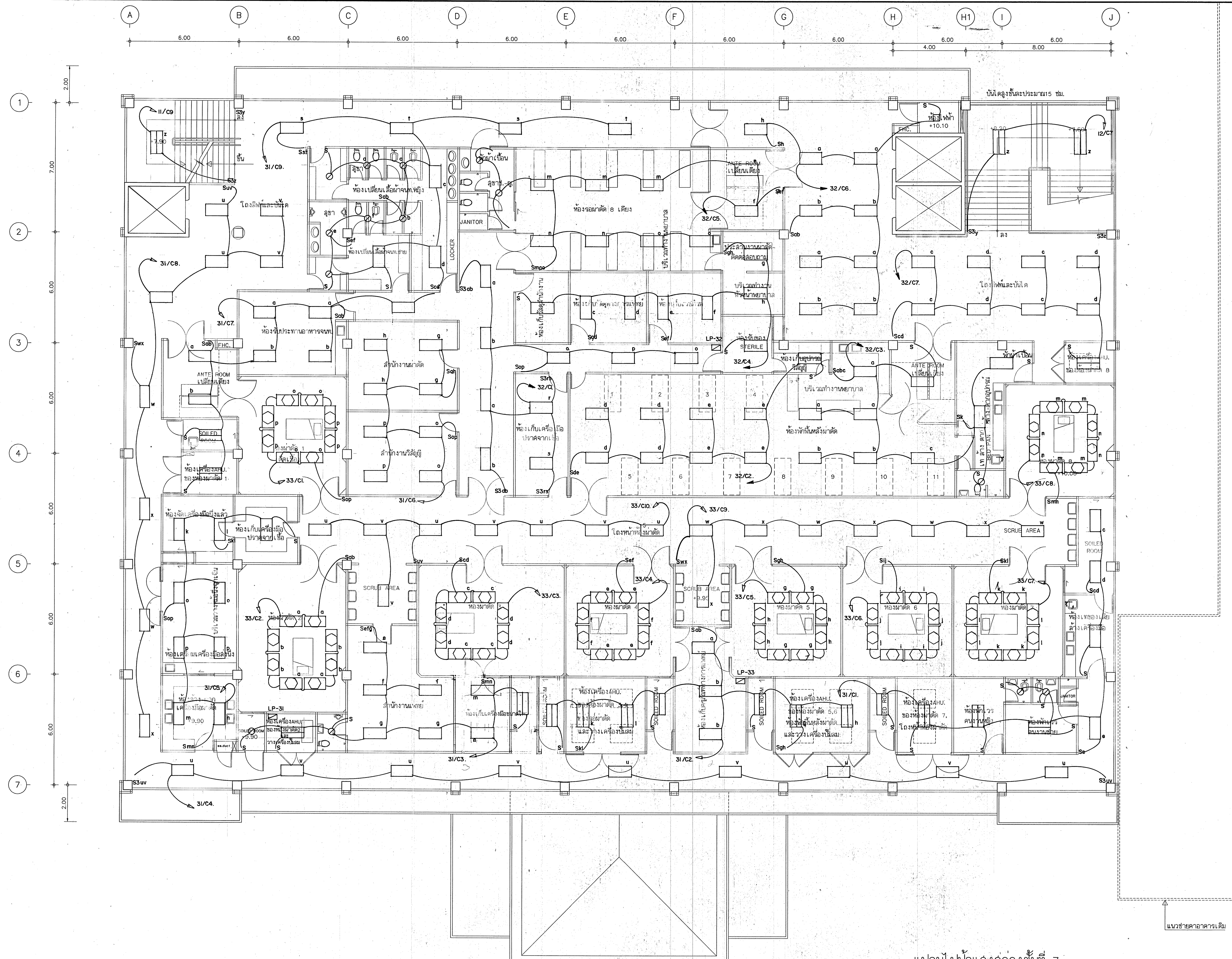

แปลนไฟฟ้าแสงสว่างขั้นที่ 3

มาตราส่วน 1:100

กองแบบแผน
กรมสนับสนุนบริการสุขภาพ
กระทรวงสาธารณสุข

แบบ

อาคารอุบัติเหตุ ผู้ป่วยหนัก ไตเทียมและผ่าตัด

ช่างเขียน/ช่างศิลป์

สถาปนิก
สุอัมพร จุติดำรงค์พันธ์

วิศวกรโยธา
ชาตรี ปัญญาพรวิทยา

มัณฑนากร /นายช่างศิลป์
ปรีชา น่วมทนงค์

วิศวกรไฟฟ้า /นายช่างไฟฟ้า
นิสิทธิ์ สุวรรณธาดา

วิศวกรเครื่องกล /นายช่างเครื่องกล
เวชยันต์ กลั่นกสิกร

วิศวกรสุขาภิบาล
พิเชฐ เชี่ยวภาษา

หน.กลุ่มกำกับมาตรฐานอาคารและสิ่งก่อสร้าง 4
กัญจนจักก์ สถาปนสุต

ผู้อำนวยการกอง
กลินทร์ วิเศษสินธุ์

แสดงแบบ

แปลนไฟฟ้าแสงสว่าง ขั้นที่3

แบบเลขที่	แผ่นที่
10530	EE.11
	จำนวน 128

แก้ไขแบบ

ชื่อแฟ้มอิเล็คโทรนิค | วันที่

แบบก่อสร้างนี้เป็นงานอันมีลิขสิทธิ์ตามพระราชบัญญัติลิขสิทธิ์ ห้ามนำไปใช้หรือเผยแพร่โดยไม่ได้รับอนุญาต

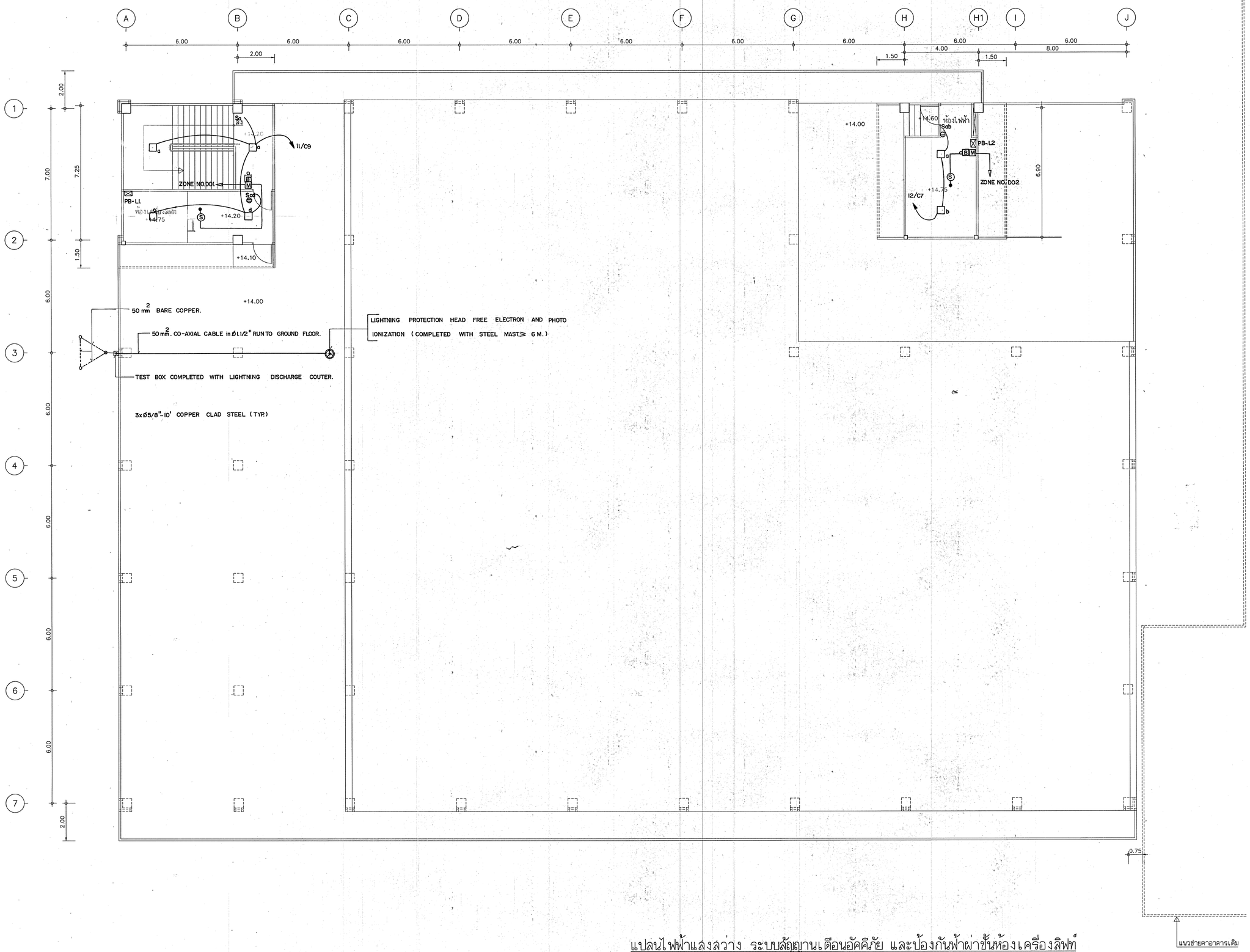

แปลนไฟฟ้าแลงสว่าง ระบบสัญญานเตือนอัคคีภัย และป้องกันฟ้าผ่าชั้นห้องเครื่องลิฟท์

มาตราส่วน 1:100

กองแบบแผน
กรมสนับสนุนบริการสุขภาพ
กระทรวงสาธารณสุข

แบบ
อาคารอุบัติเหตุ ผู้ป่วยหนัก ไตเทียมและผ่าตัด

ช่างเขียน/ช่างสัดส่วน
ลดานิภา
สุมิตรา รุจิตำรงค์พันธ์
วิสาวรี โยธา
ชาตรี บัญฑารวิทยา
มัสนาทร /นายช่างสัดส่วน
ปรีชา บวมหนองแค
วิศวกรไฟฟ้า /นายช่างไฟฟ้า
นิภาพร สุวรรณธาดา
วิศวกรเครื่องกล /นายช่างเครื่องกล
เวชยันต์ กลันตลึกร
วิศวกรสุขาภิบาล
พิเชฐ เชี่ยวภาษา
หมวดกลุ่มงานสถาปัตยกรรมและสิ่งก่อสร้าง 4
กัญจนลักษ์ ลดาบนสุด
ผู้อำนวยการกอง
กลินทร์ วิเคหดินุ่

แสดงแบบ
แปลนไฟฟ้าแลงสว่าง ระบบสัญญานเตือนอัคคีภัย และป้องกันฟ้าผ่า ชั้นห้องเครื่องลิฟท์

แบบเลขที่	แผ่นที่
10530	EE.12
	จำนวน 128

แก้ไขแบบ

ชื่อแก้ไขแบบ	วันที่

แบบก่อสร้างนี้เป็นงานที่มีลิขสิทธิ์ตามพระราชบัญญัติลิขสิทธิ์ ห้ามนำไปใช้หรือเผยแพร่โดยไม่ได้รับอนุญาต

A B C D E F G H H1 I J K

6.00 6.00 6.00 6.00 6.00 59.00 6.00 6.00 4.00 6.00 8.00 6.00 5.00

1 2 3 4 5 6 7 8

7.00 6.00 6.00 6.00 6.00 4.00 6.00

43.00

บันไดลดชั้นละประมาณ7.5 ซม.

ขึ้น

-0.50

-1.90

U/CPI.

LP

ห้องไฟฟ้า

H

บันไดลดชั้นละประมาณ15 ซม.

-0.20

-0.80

ขึ้น

ขึ้น -1.85

U/CPI.

-1.90

PB-SA

S

ห้องเครื่องสูบน้ำ

-1.80

ZONE.NO.001.

B M

-1.90

-0.20

อาคารผู้ป่วยนอกเดิม

ถังเก็บน้ำด.ล.ล.

(พื้นถังเก็บน้ำด.ล.ล.-2.00)

บริเวณจอดรถ 54 คัน

-2.00

รางระบายน้ำฝาตะแกรงเหล็ก

รางระบายน้ำฝาตะแกรงเหล็ก

บ่อดักน้ำ

บ่อดักน้ำ

เอียงลาดลง 1:8.52 (ยาว 17.04 ม.)

เอียงลาดลง 1:8.02 (ยาว 16.04 ม.)

เอียงลาดชั้น 1:12

เอียงลาดชั้น 1:12

+0.10

ลาดหย่อม

ผนังกันตกสูง1.00ม.จากระดับ+0.10

ดินถมปิดด้วยหินโรยถนน

R5

พื้นทรายล้าง

บริเวณจอดเตียง

+0.10

+0.10

ลาดหย่อม

+0.10

เอียงลาดชั้น

±0.00

ถนนภายในโรงพยาบาล

±0.00

แปลนเต้ารับ และระบบเตือนอัคคีภัยชั้นใต้ดิน

มาตราส่วน 1:100

กองแบบแผน

กรมสนับสนุนบริการสุขภาพ

กระทรวงสาธารณสุข

แบบ

อาคารอุบัติเหตุ ผู้ป่วยหนัก ไตเทียมและผ่าตัด

ช่างเขียน/ช่างดีไซน์	
สถาปนิก	
ภูมิแพร วุฒิคำรงค์พันธ์	
วิศวกรโยธา	
ชำศรี ปัญญาพรวิทยา	
นิติมากร /นายช่างศิลป์	
ปรีชา บ่วแก้วงค์	
วิศวกรไฟฟ้า /นายช่างไฟฟ้า	
นิติธี สุวรรณมาลา	
วิศวกรเครื่องกล /นายช่างเครื่องกล	
เวชวัณห์ กลันติกร	
วิศวกรสุขาภิบาล	
พิเชฐ เจียมภาษา	
หน่วยงานที่เกี่ยวข้องกับการรักษาพยาบาลและสิ่งก่อสร้าง	4
ที่ปรึกษาโครงการ สถาปนิก	
ผู้ช่วยนายกทอง กลันทร์ วิเศษสินธุ์	

แสดงแบบ

แปลนเต้ารับ และระบบเตือนอัคคีภัยชั้นใต้ดิน

แบบเลขชุดที่	แผ่นที่
10530	EE.13
	จำนวน 128

แก้ไขแบบ

ชื่อแฟ้มอิเล็กโทรนิค	วันที่

แบบก่อสร้างนี้เป็นการเฉพาะมีลิขสิทธิ์ตามพระราชบัญญัติลิขสิทธิ์
ห้ามนำไปใช้หรือแสดงหรือโฆษณาโดยไม่ได้รับอนุญาต

A B C D E F G H H1 I J K

2.00 6.00 6.00 6.00 6.00 6.00 6.00 59.00 6.00 6.00 4.00 6.00 8.00 6.00 5.00 0.90

1 2 3 4 5 6 7 8

43.00 7.00 6.00 6.00 6.00 6.00 6.00 6.00

บันไดลงชั้นละประมาณ16.3 ซม.

ลง

ขึ้น

-0.527

+1.60

+1.55

เอียงลาดลง

janitor

I2/CP11.

ห้องพักจนท. (common room)

I2/CP12.

ห้องพักแพทย์เวร (แพทย์ชาย) +1.60

ห้องพักแพทย์เวร (แพทย์หญิง) +1.60

ลูชาหญิง

ห้องเครื่อง A.H.U.

ลูชาชาย

ที่พักผ่อนชาย

ห้องล้าง-ตาก เครื่องมือ

เปลี่ยนเสื้อผ้า ผู้ป่วย

I2/CP3

I2/CP6

I2/CP4

ลูชา

ห้องผ่าตัดเล็ก

ANTE ROOM

I2/CP5

I2/CP7

I2/CP8.

I2/CP9. ห้องหัวหน้าพยาบาล

I2/CP10.

ห้องเก็บอุปกรณ์ปราศจากเชื้อ

ห้องเก็บเวชภัณฑ์

ห้องเก็บครุภัณฑ์ทางการแพทย์ portable x-rays

I2/CP1.

เปลี่ยนเสื้อผ้า แพทย์-จนท.

TREATMENT ROOM

I2/CP2.

LP-12

ตรวจ 3

ตรวจ 2

I3/CP10.

ตรวจ 1

ลูชา

I3/CP5

ห้องล้าง-ตาก เครื่องมือ ผ้าผ่าสปรก

FHC.

ห้องเครื่อง A.H.U.

ห้องพักคฟ

mech.duct

ห้องmanifold

sn.duct

ห้องvacuum pump

II/CP2.

II/CP11.

II/CP9

II/CP10

ห้องปฏิบัติการอุบัติเหตุ 10 เตียง

ห้องเครื่องไฟฟ้า และเครื่องปั่นไฟสำรอง

MDB ATS EMDB

II/CP1.

II/CP5.

ห้องช่วยฟื้นคืนชีพ

II/CP4

ee.duct

II/CP7.

II/CP6

ห้องล้างท้อง

ผักบัวสายอ่อนห้อยจากเพดาน 2 จุด

ห้องล้างตัว

II/CP8.

LP-11.

II/CP3

บริเวณจอดเตียง

โถงทางเข้าอุบัติเหตุ

บริเวณคัดกรอง-ซักประวัติ

บริเวณทำงานพยาบาล

บริเวณเตรียมยา

ตรวจภายใน

ตรวจ 1

ตรวจ 2

ห้องนิติเวช

I3/CP8.

I3/CP7

ห้องทำแผล

ห้องหัวหน้าแผนกอุบัติเหตุ

สำนักงานอุบัติเหตุและประสุม

I3/CP9.

ห้องเฝือก

I3/CP6.

ห้องเก็บเงิน +1.60

ห้องจ่ายยา +1.60

I3/CP4

ลูชาหญิง

ลูชาชาย

ห้องเก็บยา +1.60

ชำระผ้า

ห้องบัตร

ประชาสัมพันธ์ (ติดต่อ-สอบถาม)

LP-13 ศูนย์รับแจ้งเหตุและสั่งการ

I3/CP2

ศูนย์แปล

ห้องวิทยุ

ห้องLABนอกเวลา +1.60

I3/CP3

I3/CP1.

+1.60

+0.10

±0.00

ห้องไฟฟ้า

FHC.

บันไดลงชั้นละประมาณ15 ซม.

ลง

ขึ้น

ลงหย่อม

เอียงลาดลง +1.55

I3/CP11.

อาคารผู้ป่วยนอกเพิ่ม +1.50

เอียงลาดชัน 1:13

เอียงลาดชัน 1:8.52 (ยาว 17.04 ม.)

เอียงลาดชัน 1:8.11 (ยาว 12.573 ม.)

เอียงลาดชัน 1:8.02 (ยาว 16.04 ม.)

เอียงลาดชัน 1:8.11 (ยาว 12.573 ม.)

บริเวณจอดเตียง

บริเวณจอดเตียง

+0.10

±0.00

แนวชายคาอาคารเดิม

เอียงลาดขึ้น

ถนนภายในโรงพยาบาล

แปลนเตือรับ และระบบเตือนอัคคีภัยชั้นที่ 1

มาตราส่วน 1:100

กองแบบแผน
กรมสนับสนุนบริการสุขภาพ
กระทรวงสาธารณสุข

แบบ
อาคารอุบัติเหตุ ผู้ป่วยหนัก ไตเทียมและผ่าตัด

ช่างเขียน/ช่างสี/ปร์	
ออกแบบ	ดูชื่อด้านหลัง
ลูมิเนียร ชุดีช่างคพันธ์	
วิศวกรโยธา	
ชำสรี บัญญาพรวิทยา	
นิพนนกร /นายช่างสี/ปร์	
บริชา บวมหมงค์	
วิศวกรไฟฟ้า /นายช่างไฟฟ้า	
นิติชัย สุวรรณอาคา	
วิศวกรเครื่องกล /นายช่างเครื่องกล	
เวชยันต์ กลันตกิจร	
วิศวกรสุขาภิบาล	
พิเชฐ เอียบกษา	
ทนกลุ่มก่อสร้างและสิ่งก่อสร้าง	4
ภัสุดนพิกก์ ออกแบบสุด	
ผู้อำนวยการกอง	
กลันตร์ วิเคหสินธุ์	

แสดงแบบ

แปลนเตือรับ และระบบเตือนอัคคีภัยชั้นที่ 1

แบบแสดงที่	แผ่นที่
10530	EE.14
	จำนวน 128

แก้ไขแบบ

ชื่อผู้อนุมัติ/วันที่ | วันที่

แบบก่อสร้างนี้เป็นงานอันมีลิขสิทธิ์ตามพระราชบัญญัติลิขสิทธิ์
ห้ามนำไปใช้หรือลอกแบบโดยไม่ได้รับอนุญาต

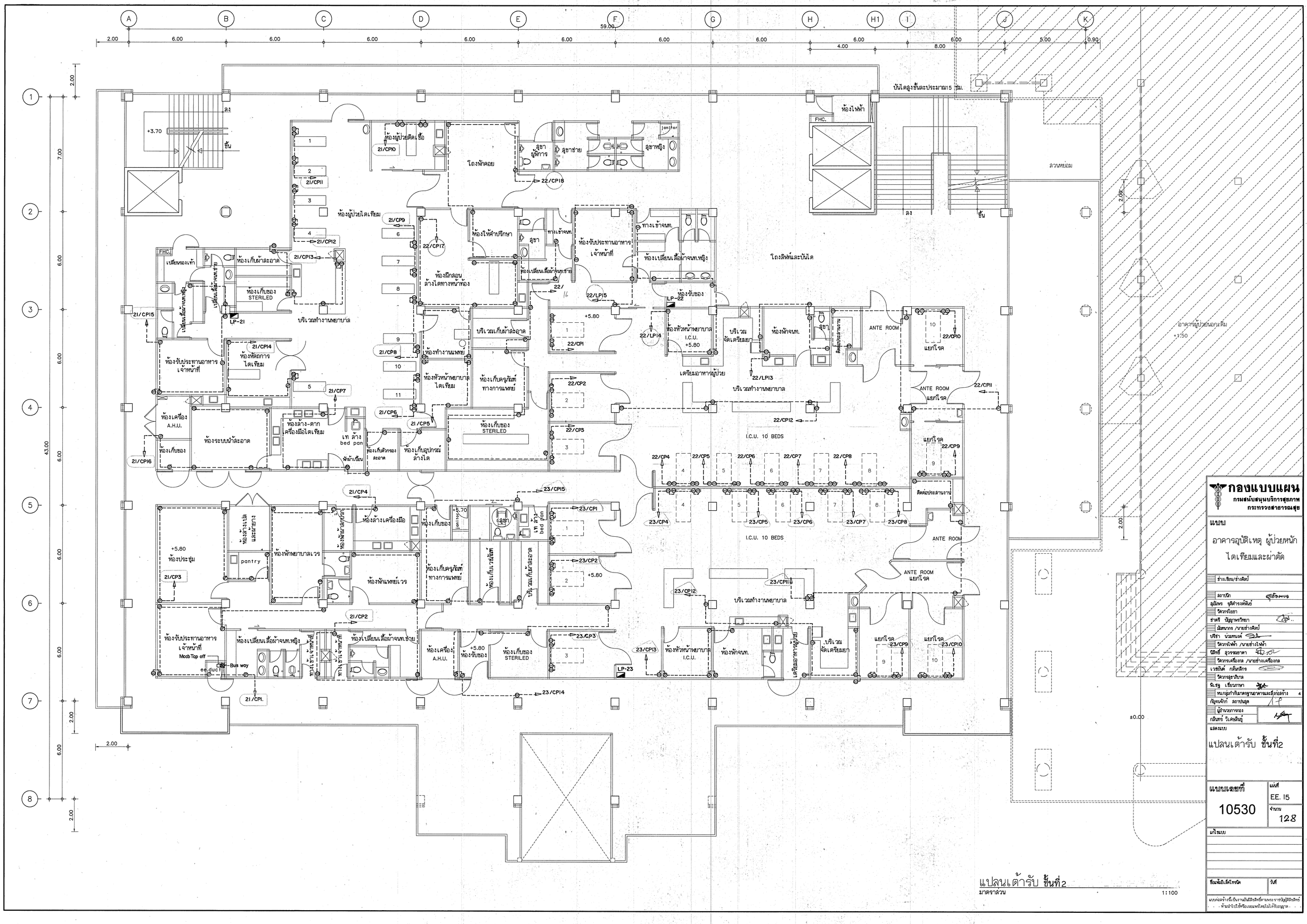

แปลนเต้ารับ ชั้นที่2

มาตราส่วน 1:100

กองแบบแผน
กรมสนับสนุนบริการสุขภาพ
กระทรวงสาธารณสุข

แบบ
อาคารอุบัติเหตุ ผู้ป่วยหนัก ไตเทียมและผ่าตัด

ร่างเรียบ/ร่างคลิป	
ลดาบัว	สุวิธี จงวงษ์
อุดมศักดิ์	ชุติดำรงค์พันธ์
วิศวกรโยธา	
ชำเลือ	นัฐญาพรวิทยา
นันทนาการ /นายช่างคลิป	
บริชา	บวรเทพเมธี
วิศวกรไฟฟ้า /นายช่างไฟฟ้า	
นิภาพร	สุวรรณอาคา
วิศวกรเครื่องกล /นายช่างเครื่องกล	
เวชนันต์	กลิ่นสกิตร
วิศวกรสุขาภิบาล	
พิเชฐ	เรียบกายา
ทบกลุ่มก่อสร้างและสิ่งก่อสร้าง	4
กัญจนจักร์	ลดาบดล
ผู้อำนวยการกอง	
กลินทร์	วิเคยสินธุ์

แสดงแบบ
แปลนเต้ารับ ชั้นที่2

แบบแสดงที่	แผ่นที่
10530	EE. 15
	จำนวน 128

แก้ไขแบบ

ชื่อแก้ไขเพิ่มเติม	วันที่

แบบก่อสร้างนี้เป็นงานลิขสิทธิ์ของกระทรวงสาธารณสุขผู้ลิขสิทธิ์
ห้ามนำไปใช้หรือแสดงหรือโฆษณาก่อนได้รับอนุญาต

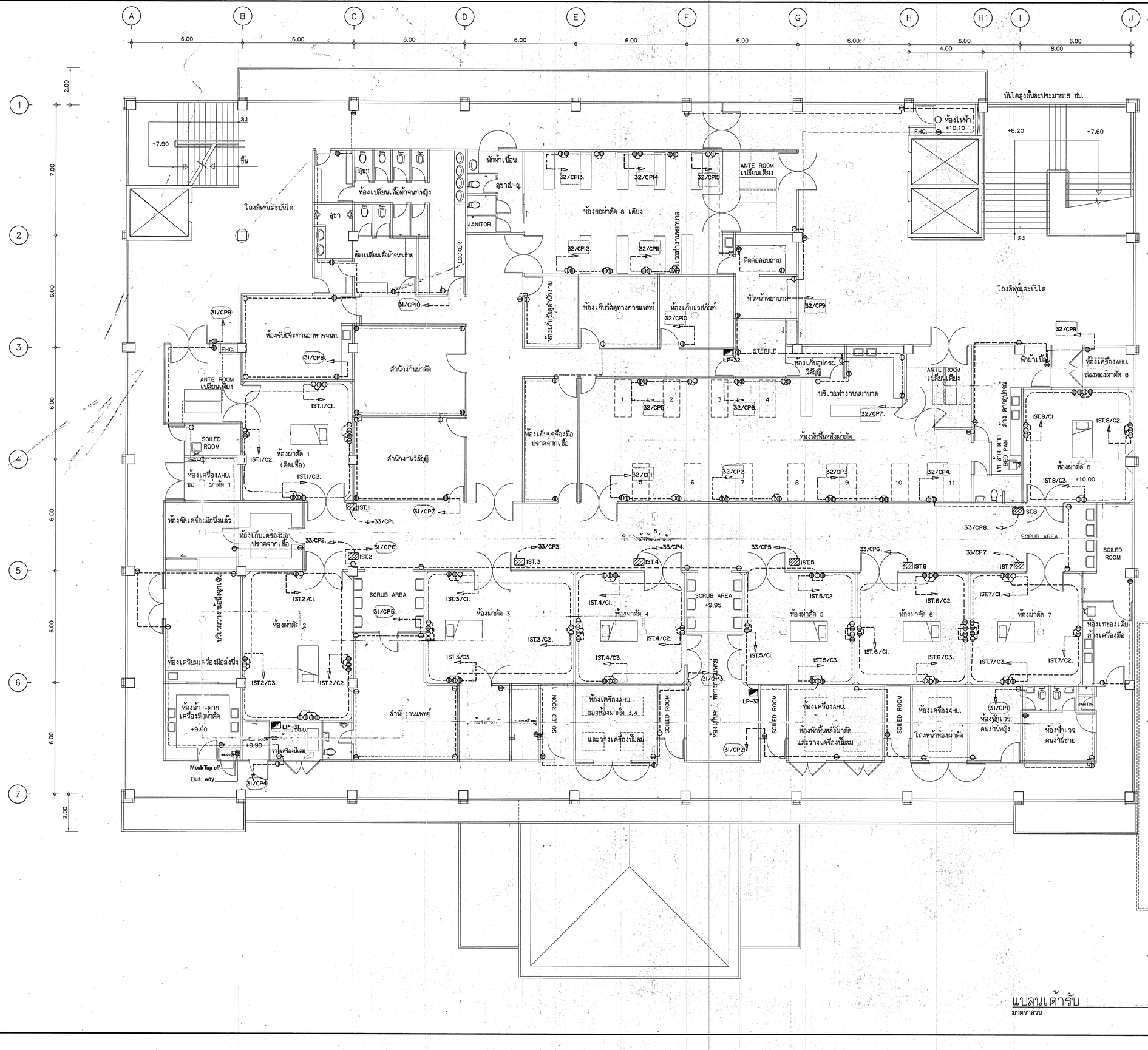

แปลนเต้ารับ

มาตราส่วน 1:100

กองแบบแผน
กรมสนับสนุนบริการสุขภาพ
กระทรวงสาธารณสุข

แบบ
อาคารอุบัติเหตุ ผู้ป่วยหนัก ไตเทียมและผ่าตัด

ช่างเขียน/ช่างสิทย์	
สถาปนิก	สุชีพ ปุญญพงษ์
ผู้มีเพร ชุติสำรองพันธ์	
วิศวกรโยธา	
ช่างสี ปัญญาพรวิทยา	
มัณฑนากร /นายช่างสิทย์	
ปริชา น่วมทนงค์	
วิศวกรไฟฟ้า /นายช่างไฟฟ้า	
นิติชัย สุวรรณอาสา	
วิศวกรเครื่องกล /นายช่างเครื่องกล	
เวรยันต์ กลันธนิกร	
วิศวกรสุขาภิบาล	
พิเชฐ เชี่ยวภาษา	
หนกลุ่มทำหน้าที่มาตรฐานอาคารและสิ่งก่อสร้าง	4
ภัสชนันท์ สถาปนสุด	
ผู้อำนวยการกอง	
กลินทร์ วิเศษสินธุ์	

แสดงแบบ
แปลนเต้ารับ และ ระบบเตือนอัคคีภัยชั้นที่ 3

แบบแสดงที่	แผ่นที่
10530	EE. 16
	จำนวน 128

แก้ไขแบบ

ชื่อแฟ้มอิเล็คโทรนิค	วันที่

แบบก่อสร้างนี้เป็นงานที่มีลิขสิทธิ์ตามกระราชบัญญัติลิขสิทธิ์ ห้ามนำไปใช้หรือแสดงฯโดยไม่ได้รับอนุญาต

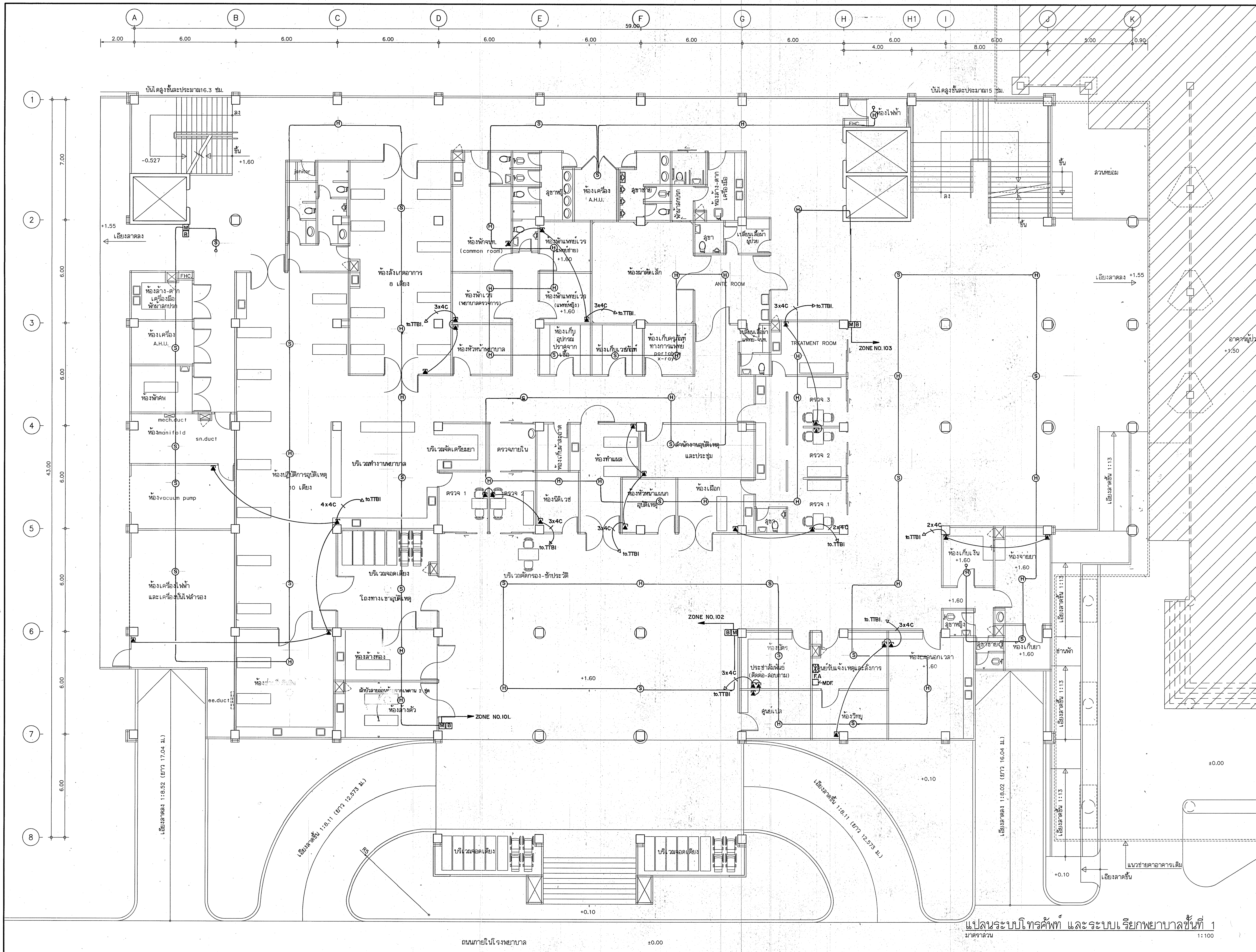

กองแบบแผน
กรมสนับสนุนบริการสุขภาพ
กระทรวงสาธารณสุข

แบบ
อาคารอุบัติเหตุ ผู้ป่วยหนัก ไตเทียมและผ่าตัด

ช่างเขียน/ช่างศิลป์	
สถาปนิก	
สุอัมพร จุติดำรงค์พันธ์	
วิศวกรโยธา	
ชาตรี ปัญญาพรวิทยา	
มัณฑนากร /นายช่างศิลป์	
ปรีชา น่วมทนงค์	
วิศวกรไฟฟ้า /นายช่างไฟฟ้า	
นิสิทธิ์ สุวรรณธาดา	
วิศวกรเครื่องกล /นายช่างเครื่องกล	
เวชยันต์ กลั่นกลิกร	
วิศวกรสุขาภิบาล	
พิเชฐ เชี่ยวภาษา	
หน.กลุ่มกำกับมาตรฐานอาคารและสิ่งก่อสร้าง	4
กัญจนจักก์ สถาปนสุต	
ผู้อำนวยการกอง	
กลินทร์ วิเศษสินธุ์	

แสดงแบบ
แปลนระบบโทรศัพท์ และระบบเรียกพยาบาล ระบบเตือนอัคคีภัยชั้นที่ 1

แบบเลขที่	
10530	แผ่นที่ EE.17
	จำนวน 128

แก้ไขแบบ

ชื่อแฟ้มอิเล็คโทรนิค | วันที่

แบบก่อสร้างนี้เป็นงานอันมีลิขสิทธิ์ตามพระราชบัญญัติลิขสิทธิ์ ห้ามนำไปใช้หรือเผยแพร่โดยไม่ได้รับอนุญาต

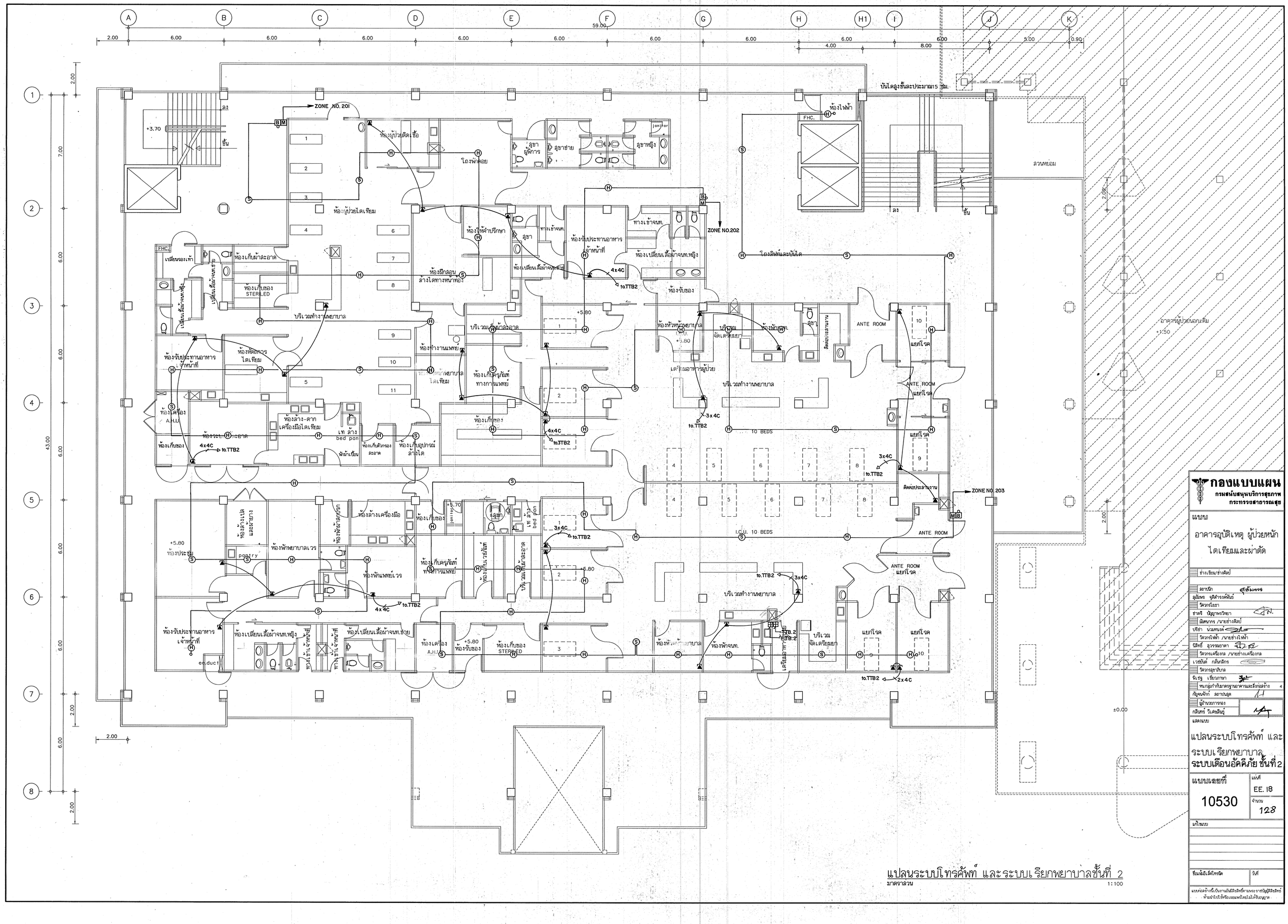

แปลนระบบโทรศัพท์ และระบบเรียกพยาบาลชั้นที่ 2

มาตราส่วน 1:100

กองแบบแผน
กรมสนับสนุนบริการสุขภาพ
กระทรวงสาธารณสุข

แบบบ
อาคารอุบัติเหตุ ผู้ป่วยหนัก ไตเทียมและผ่าตัด

ช่างเขียน/ช่างสัเกต์	
สถาปนิก	สุริยพงษ์
สุลิสรา จุติสำรองพันธ์	
วิศวกรโยธา	
ชำนาญ บัญญาพรวิทยา	
นิสิตนักศึกษา /นายช่างสัเกต์	
ปรีชา บวมทนงค	
วิศวกรไฟฟ้า /นายช่างไฟฟ้า	
นิติกรี สุวรรณอาคา	
วิศวกรเครื่องกล /นายช่างเครื่องกล	
เวชยันต์ กลันตลิกร	
วิศวกรสุขาภิบาล	
พิเชฐ เชียงภาษา	
หน่วยงานที่เกี่ยวข้อง	
ผู้ตรวจสอบ	สถาปนิก
ผู้อำนวยการกอง	
กลันทร์ วิเศษสินธุ์	

แสดงแบบ
แปลนระบบโทรศัพท์ และระบบเรียกพยาบาล
ระบบเตือนอัคคีภัย ชั้นที่ 2

แบบแสดงที่	แผ่นที่
10530	EE. 18
	จำนวน 128

แก้ไขแบบ

ชื่อแก้ไขแบบ	วันที่

แบบก่อสร้างนี้เป็นงานอันมีลิขสิทธิ์ตามกระทรวงวัฒนธรรม ห้ามนำไปใช้หรือเผยแพร่โดยไม่ได้รับอนุญาต

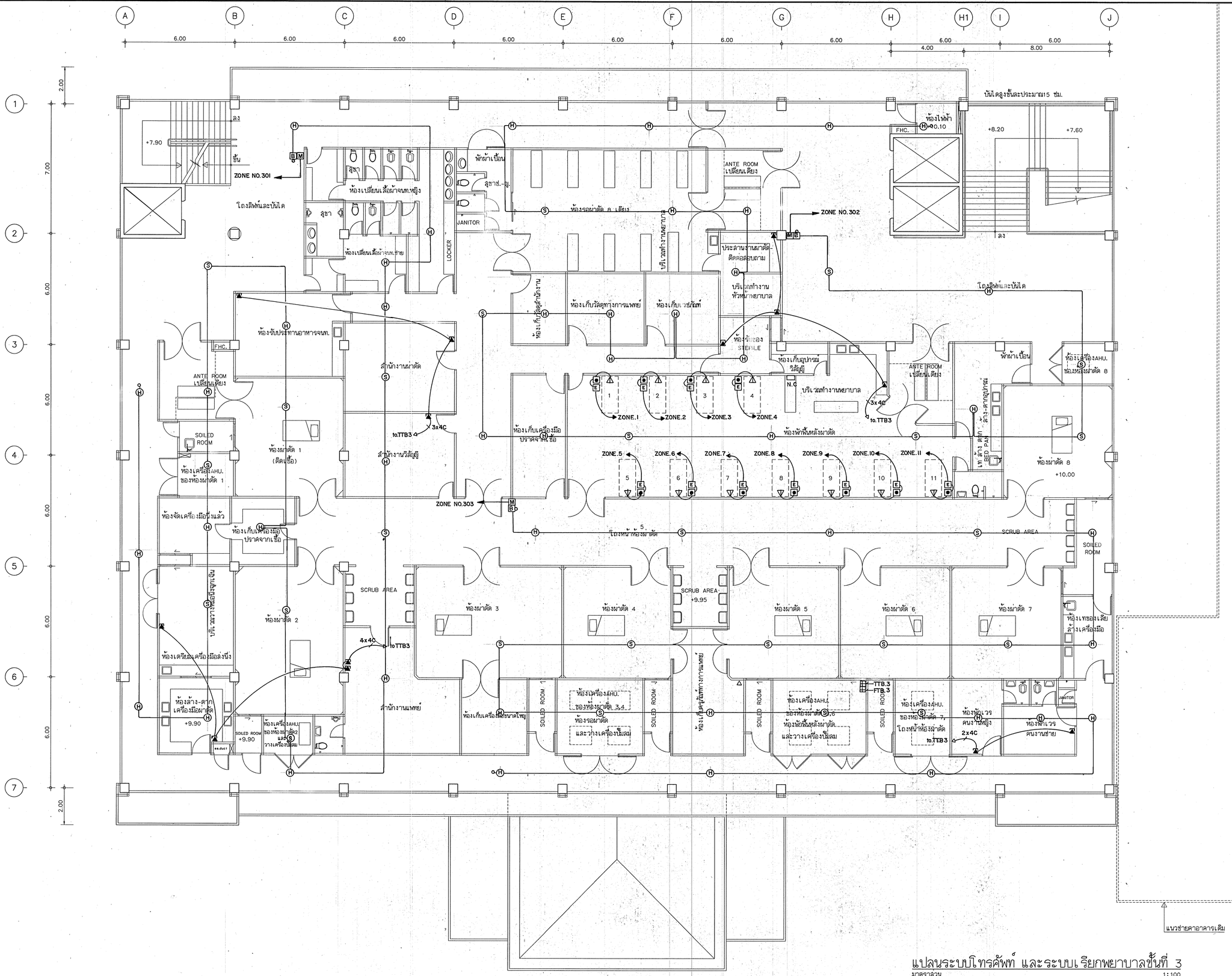

แปลนระบบโทรศัพท์ และระบบเรียกพยาบาลชั้นที่ 3

มาตราส่วน 1:100

กองแบบแผน
กรมสนับสนุนบริการสุขภาพ
กระทรวงสาธารณสุข

แบบ
อาคารอุบัติเหตุ ผู้ป่วยหนัก ไตเทียมและผ่าตัด

ช่างเขียน/ช่างสี/ลป์	
ออกแบบ	
ดูแลงาน รูปลำรงพันธ์	
วิศวกรโยธา	
ช่างศิ ปัญญาพรวิทยา	
นิพนธร /นายช่างสี/ลป์	
บริชา นวมทนงค์	
วิศวกรไฟฟ้า /นายช่างไฟฟ้า	
นิติพร์ สุวรรณธาดา	
วิศวกรเครื่องกล /นายช่างเครื่องกล	
เวชยันต์ กลันตเลิกร	
วิศวกรสุขาภิบาล	
พิเชฐ เชี่ยวภาษา	
หมวดสถาปนิกสาธารณสุขและสิ่งก่อสร้าง	4
ผู้ชำนาญการ	
ผู้อำนวยการกอง	
กลันทร์ วิเศษสินสุ	

แสดงแบบ
แปลนระบบโทรศัพท์ และระบบเรียกพยาบาล
ระบบเตือนอัคคีภัยชั้นที่3

แบบแสดงที่	แผ่นที่
10530	EE. 19
	จำนวน 128

แก้ไขแบบ

ชื่อแผ่นอิเล็คโทรนิค	วันที่

แบบก่อสร้างนี้เป็นงานอันมีลิขสิทธิ์ตามพระราชบัญญัติลิขสิทธิ์ ห้ามนำไปใช้หรือเผยแพร่โดยไม่ได้รับอนุญาต

สารบัญแบบวิศวกรรมระบบสุขาภิบาล อาคารอุบัติเหตุ ผู้ป่วยหนัก, ไตเทียมและผ่าตัด	
SN-01	แบบสัญลักษณ์,รายการประกอบแบบและสารบัญแบบ
SN-02	แบบระบบสุขาภิบาล พื้นชั้นใต้ดิน
SN-03	แบบระบบสุขาภิบาล พื้นชั้นล่าง
SN-04	แบบระบบสุขาภิบาล พื้นชั้นที่ 2
SN-05	แบบระบบสุขาภิบาล พื้นชั้นที่ 3
SN-06	แบบระบบสุขาภิบาลพื้นชั้นหลังคา
SN-07	แบบระบบสุขาภิบาลพื้นชั้นหลังคา คุมบันได
SN-08	แบบระบบดับเพลิง พื้นชั้นใต้ดิน
SN-09	แบบระบบดับเพลิง พื้นชั้นล่าง
SN-10	แบบระบบดับเพลิง พื้นชั้นที่ 2
SN-11	แบบระบบดับเพลิง พื้นชั้นที่ 3
SN-12	แบบขยายการเดินท่อระบบสุขาภิบาลห้องน้ำ ชั้น 1
SN-13	แบบขยายการเดินท่อระบบสุขาภิบาลห้องน้ำ ชั้น 2
SN-14	แบบขยายการเดินท่อระบบสุขาภิบาลห้องน้ำ ชั้น 2
SN-15	แบบขยายการเดินท่อระบบสุขาภิบาลห้องน้ำชั้น 3
SN-16	แสดงการเดินท่อระบบประปาแนวดิ่ง
SN-17	แสดงการเดินท่อระบบสุขาภิบาลแนวดิ่ง
SN-18	แสดงการเดินท่อระบบน้ำฝนแนวดิ่ง
SN-19	แสดงการเดินท่อระบบน้ำฝนแนวดิ่ง
SN-20	แสดงการเดินท่อระบบดับเพลิงแนวดิ่ง
SN-21	รายการประกอบแบบหมวดงาน ระบบสุขาภิบาล และดับเพลิง
SN-22	แบบขยายการติดตั้งสุขภัณฑ์และอุปกรณ์
SN-23	แบบขยายการติดตั้งสุขภัณฑ์และอุปกรณ์
SN-24	แบบขยายการติดตั้ง อุปกรณ์ ระบบดับเพลิง

ABBREEVIATIONS	DESCRIPTION
AD	Area Drain
BF.	Below Floor
BP.	Bottom Pipe
CO.	Clean-out
CV.	Check V.
CWP.	Cold Water Supply Pump
CW.	Cold Water Pipe
DIA.	Diameter
DWG.	Drawing
D.	Drain
EE.	Electrical Engineering
FCO.	Floor Clean-out
FC.	Feucet
FD.	Floor Drain
FLEX.	Flexible Connector
FL.	Floor
FV.	Flush V.
GSP.	Galvanized Steel Pipe
HB.	Hose Bibb.
HP.	Hosepower
KGF./SQ.CM. (KW.)	Kilogram Force per Squair Centimeter
KW.	Kitchen Waste Pipe
LPM.	Litre per Minute
MM.	Millimetre
M.	Meter
OC.	Over Ceiling
OF.	Over Floor
PVC.	Polyvinychloride Pipe
PRG.	Pressure Gauge
PS.	Pressure Swicth
RPM.	Revolution per Minute
RCP.	Reinforce Concrete Pipe
RD.	Roof Drain
RL.	Rain Leader Pipe
S.	Soil Pipe
SV.	Stop Valve
SH.	Shower Head
ST.	Septic Tank
T.	Toilet
TYP.	Typical
WC.	Water Closet
WM.	Water Metre
W.	Waste Pipe
V.	Vent. Pipe

SYMBOLS	DESCRIPTIONS
S	SOIL PIPE
W	WASTE PIPE
V	VENT PIPE
RL	RAIN LEADER PIPE
CW.	COLD WATER PIPE
CWP.	COLD WATER PRESSURE PIPE
WK.	WASTE KITCHEN PIPE
	U-GUTTER RC.&STEEL GRATING
RCP.	RAINFORCE CONCRETE PIPE
	VALVE (GATE ,BALL,BUTTERFLY)
	FLOAT VALVE (MODULATING TYPE)
	CHECK VALVE
FC	FAUCET
SV	STOP VALVE
RS.	RINSING SPRAY
FE	FIRE EXTINGUISHER(15 LB.-ABC.TYPE)
CO.2	FIRE EXTINGUISHER(10 LB.-CO.2.TYPE)
FCO.	FLOOR CLEAN-OUT
CO.	CLEAN-OUT
FD.	FLOOR DRAIN
RD.	ROOF DRAIN
VTR	VENT TROUGH ROOF
	FOOT VALVE & STRAINER
M	WATER METER
	FLEXIBLE CONNECTOR
MH.	MANHOLE แบบฝาเรียบ
MH.1	MANHOLE แบบฝาร่องวี
RCP.&V-GUTTER	RAINFORCE CONCRETE PIPE & V-GUTTER

กองแบบแผน
กรมสนับสนุนบริการสุขภาพ
กระทรวงสาธารณสุข

แบบ
อาคารอุบัติเหตุ ผู้ป่วยหนัก ไตเทียมและผ่าตัด

นายช่างเขียน	
คุกสัย ลาภบุญ	
สถาปนิก	สุรัจ ชมงาม
ลูมิเทร ชูศิลาวงศ์ษณ์	
วิศวกรโยธา	
ช่างศิ บัญญาพรวิทยา	
นิยมนาถ /นายช่างศิลป์	
ปรีชา บวมหมงค์	
วิศวกรไฟฟ้า /นายช่างไฟฟ้า	
ปิติชัย สุวรรณยอดา	
วิศวกรเครื่องกล /นายช่างเครื่องกล	
เวชบัณฑิต กลิ่นกลิกร	
วิศวกรสุขาภิบาล /นายช่างเครื่องสุข	
พิเชฐ เชี่ยวชาญวิชา/ คุกสัย ลาภบุญ	
หน่วยงานที่ทำหน้าที่ตรวจสอบการและสิ่งก่อสร้าง	4
ปัญหนักก์ สถาปนิก	
ผู้อำนวยการกอง	
กลับทร์ วิเคราะห์นุ่	

แสดงแบบ
แบบสัญลักษณ์
รายการประกอบแบบและสารบัญแบบ

แบบเลขที่	แผ่นที่
10530	SN-01/24
	จำนวน 128

แก้ไขแบบ

ชื่อแห่งอันดับโครงการ	วันที่

แบบก่อสร้างนี้เป็นงานอันมีลิขสิทธิ์ตามพระราชบัญญัติลิขสิทธิ์
ห้ามนำไปใช้หรือเผยแพร่โดยไม่ได้รับอนุญาต

A B C D E F G H H1 I J K

6.00 6.00 6.00 6.00 6.00 59.00 6.00 6.00 6.00 4.00 8.00 6.00 5.00

1 2 3 4 5 6 7 8

7.00 6.00 6.00 6.00 6.00 6.00 43.00

บันไดสูงขึ้นละประมาณ17.5 ซม.

ขึ้น

-0.50

-1.90

Ø2"CW. RISER

PS-6

Ø2"BALL VALVE

Ø2"CW. (A/C)

Ø2"BALL VALVE

Ø2"CW. RISER

PS-7

Ø2"CW. (A/C)

Ø4"CW. (A/C)

Ø4"CW. (A/C)

บันไดสูงขึ้นละประมาณ15 ซม.

ห้องไฟฟ้า

-0.20

-0.80

ขึ้น

ขึ้น -1.85

-1.90

ห้องเครื่องปั๊มน้ำ

-1.80

PT

BP-01.02.03

Ø6" BUTTERFLY VALVE

Ø6" BUTTERFLY VALVE

Ø2"BALL VALVE

PS-4

Ø2"CW. RISER

PS-5

Ø2"CW. RISER

Ø2"BALL VALVE

Ø3"CW. (A/C)

Ø3"CW. (A/C)

Ø2"BALL VALVE

PS-8

Ø2"CW. RISER

Ø2"BALL VALVE

Ø2"MODULATING FLOAT VALEV

-0.20

อาคารผู้ป่วยนอกเดิม

Ø11/2"CW. RISER

PS-3

Ø11/2"BALL VALVE

Ø11/2"CW. (A/C)

ถังเก็บน้ำค.ส.ล.

(พื้นถังเก็บน้ำค.ส.ล.-2.00)

Ø2"CW.

Ø3"CW. (A/C)

Ø3"CW. (A/C)

PS-2

Ø2"CW. RISER

Ø2"BALL VALVE

บริเวณจอดรถ 54 คัน

-2.00

Ø21/2"CW. (A/C)

PS-11

Ø2"CW. (A/C)

Ø2"BALL VALVE

Ø2"CW. RISER

รางระบายน้ำฝาตะแกรงเหล็ก

รางระบายน้ำฝาตะแกรงเหล็ก

Ø2"CW. (A/C)

Ø4"GSP-BSM

ฝังในคอนกรีต

PS-9

Ø4"GSP-BSM

ฝังในคอนกรีต

PS-10

Ø2"BALL VALVE

Ø2"CW. RISER

Ø2"CW. RISER

ปล่องน้ำ

SP-1

Ø2"CW. RISER

PS-1

Ø2"BALL VALVE

ปล่องน้ำ

SP-2

Ø2"CHECK VALVE

Ø2"GATE VALVE

เรียงลาดชัน 1:12

Ø2"GSP-BSM ต่อลงบ่อพัก

Ø2"GSP-BSM ต่อลงบ่อพัก

±0.00

ผนังกันตกสูง1.00ม.จากระดับ+0.10

Ø2"WATER METER

Ø2"BALL VALVE

+0.10

สวนหย่อม

เรียงลาดชัน 1:8.62 (ยาว 17.04 ม.)

ดินถมปิดด้วยหินโรยถนน

บริเวณจอดเสียง

Ø2"CW.

HDPE -PN.10

เรียงลาดชัน 1:8.02 (ยาว 16.04 ม.)

เรียงลาดชัน 1:12

เรียงลาดชัน

+0.10

PS

พื้นทรายล้าง

+0.10

ถนนภายในโรงพยาบาล

±0.00

ต่อเข้ากับท่อแยกน้ำประปา ของรพ.

ขนาดไม่เล็กกว่า Ø57

แปลนระบบสุขาภิบาลพื้นชั้นใต้ดิน

มาตราส่วน 1:100

กองแบบแผน

กรมสนับสนุนบริการสุขภาพ

กระทรวงสาธารณสุข

แบบ

อาคารอุบัติเหตุ ผู้ป่วยหนัก

ไตเทียมและผ่าตัด

ชาเฉิดนราดิษย์	
ศุภชัย สาตมุนุ	
สอนโิมก	
สุชีเพช ชุติจำรงค์พันธ์	
วิศรกร์อรา	
ชาตรี ปัญญาพรวิทยา	
วิสุทธนากร กมาชาร่างคิดป์	
ปรีชา นำมหนงค์	
วิศรกรไฟฟ้า กมาชาร่างไฟฟ้า	
นิติพร์ ดุรงรถสาลา	
วิศรกรเครื่องกล กมาชาร่างเครื่องกล	
ธรรธันต์ กลั่นเลิกร	
วิศรกรสุขาภิบาล กมาชาร่างเครื่องกล	
พิชชุ เสี่ยงกมาชา ศุภชัย สาตมุนุ	
หนกลุ่มกำกับมาตรฐานสาตสนิงก่อสร้าง	4
กัญชนนิกร์ สอาปปสุต	
ผู้อำนวยการกองฯ	
กัลปสว์วัฒนชัยนุ์	

แสดงแบบ

แปลนระบบสุขาภิบาลพื้นชั้นใต้ดิน

แบบเลขที่	แก้ไข
10530	SN-02/24
	จำนวน 128

แก้ไขแบบ

วิธีแก้ไขเปลี่ยนแปลง	วันที่

แบบก่อสร้างนี้เป็นกรรมสิทธิ์ลิขสิทธิ์ของกรมการกระทรวงยุติธรรม ห้ามนำไปใช้หรือดัดแปลงแก้ไขโดยไม่ได้รับอนุญาต

กองแบบแผน
กรมสนับสนุนบริการสุขภาพ
กระทรวงสาธารณสุข
แบบ
อาคารอุบัติเหตุ ผู้ป่วยหนัก
ไตเทียมและผ่าตัด
ช่างเขียน/ช่างศิลป์
สถาปนิก
สุอัมพร จุติดำรงค์พันธ์
วิศวกรโยธา
ชาตรี ปัญญาพรวิทยา
มัณฑนากร /นายช่างศิลป์
ปรีชา น่วมทนงค์
วิศวกรไฟฟ้า /นายช่างไฟฟ้า
นิสิทธิ์ สุวรรณธาดา
วิศวกรเครื่องกล /นายช่างเครื่องกล
เวชยันต์ กลั่นกสิกร
วิศวกรสุขาภิบาล
พิเชฐ เชี่ยวภาษา
หน.กลุ่มกำกับมาตรฐานอาคารและสิ่งก่อสร้าง
กัญจนจักก์ สถาปนสุต
ผู้อำนวยการกอง
กิสนทร์ วิเศษสินธุ์
แสดงแบบ
แปลนระบบสุขาภิบาลพื้นชั้นที่ 1
แบบเลขที่
10530
แผ่นที่
SN-03/24
จำนวน
128
แก้ไขแบบ
ชื่อแฟ้มอิเล็คโทรนิค
วันที่
แบบก่อสร้างนี้เป็นงานอันมีลิขสิทธิ์ตามพระราชบัญญัติลิขสิทธิ์ ห้ามนำไปใช้หรือเผยแพร่โดยไม่ได้รับอนุญาต
NORTH
WWT-01
WWT-02
SEE DETAIL PIPING TOILET ROOM
ระบายลงท่อสาธารณะ
ถนนภายในโรงพยาบาล
แปลนระบบสุขาภิบาลพื้นชั้นที่ 1
มาตราส่วน 1: 100

แปลนระบบสุขาภิบาลพื้นชั้นที่ 2

มาตราส่วน 1: 100

SEE DETAIL PIPING TOILET ROOM

NORTH

±0.00

กองแบบแผน	กรมสนับสนุนบริการสุขภาพ กระทรวงสาธารณสุข
แบบ	อาคารอุบัติเหตุ ผู้ป่วยหนัก ไตเทียมและฝ่าตัด
แสดงแบบ	แปลนระบบสุขาภิบาลพื้นชั้นที่ 2
แบบเลขที่	10530
แก้ไข	SN-04/24
จำนวน	128

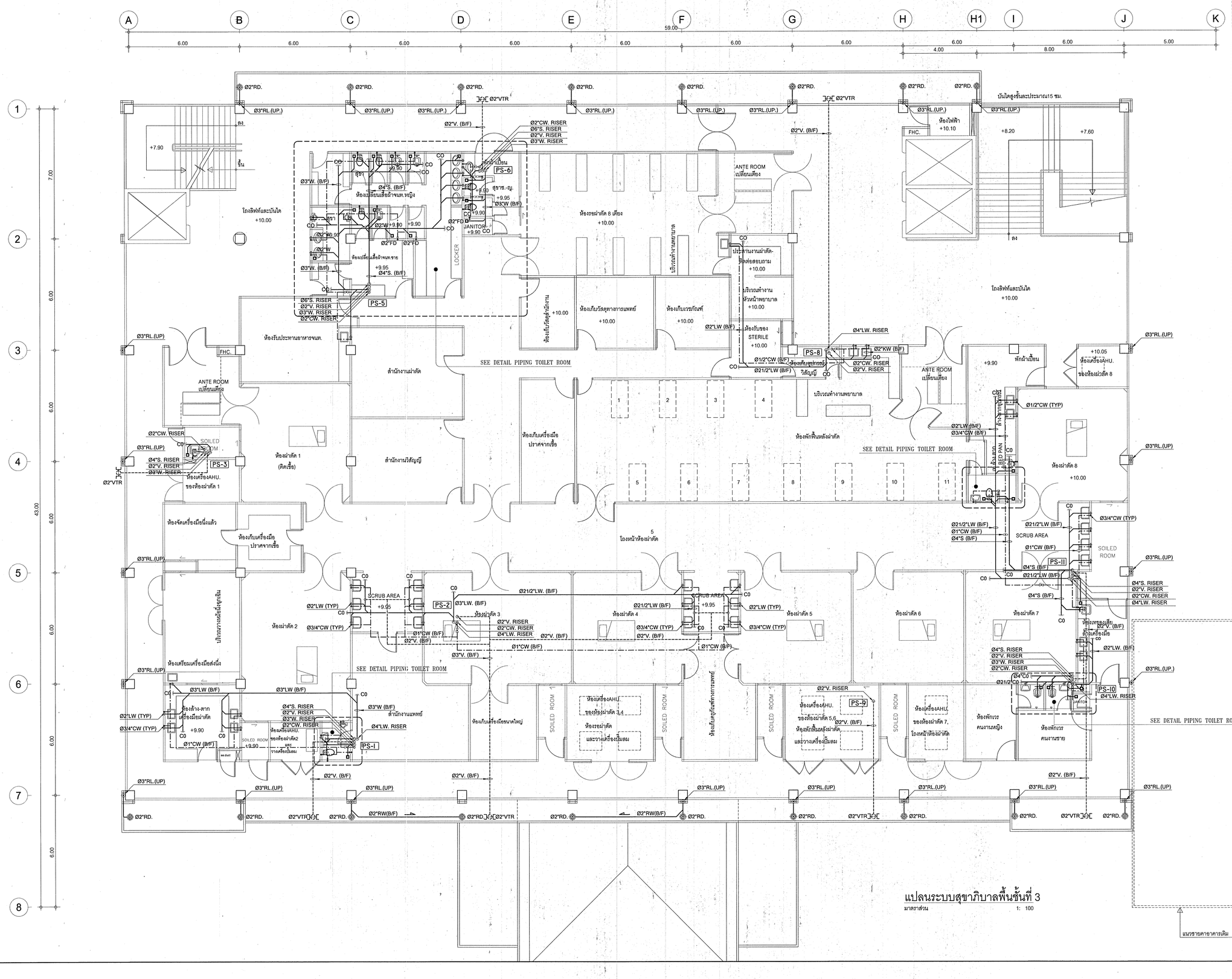

แปลนระบบสุขาภิบาลพื้นชั้นที่ 3

มาตราส่วน 1: 100

กองแบบแผน
กรมสนับสนุนบริการสุขภาพ
กระทรวงสาธารณสุข

แบบ
อาคารอุบัติเหตุ ผู้ป่วยหนัก
ไตเทียมและผ่าตัด

ชำเลียนหน้าเดิมป์	
สถาปัก	
สุชีลพร ชุติสังขพันธ์	
วิศวกรโยธา	
ชาตรี ปิญญาพงศ์พยา	
โอฬพนาถ ภานช่างเดิมป์	
ปรีชา ปานมณฑล์	
วิศวกรไฟฟ้า ภานช่างไฟฟ้า	
นิลวรี สุจรรยาสกา	
วิศวกรเครื่องกล ภานช่างเครื่องกล	
เรขรินท์ กลันสกิจ	
วิศวกรสุขาภิบาล	
พิรชุ เลี่ยงกาญา	
หน่วยงานรับรองมาตรฐานอาคารและสถานพยาบาลแห่งประเทศไทย	4
กัญจนพักร์ สถาปัตยุล	
ผู้ช่วยกรมการแพทย์	
กัลยพร์วันเสนีย์	

แสดงแบบ
แปลนระบบสุขาภิบาลพื้นชั้นที่ 3

แบบมาตรฐานที่	แก้ไข
10530	SN-05/24
	จำนวน 128

แก้ไขแบบ

ข้อแก้ไขนี้ลิดใหลิด	วันที่

แบบก่อสร้างนี้เป็นงานลิขสิทธิ์ตามพระราชบัญญัติลิขสิทธิ์ ห้ามนำไปใช้ต่อแบบแพร่หลายโดยไม่ได้รับอนุญาต

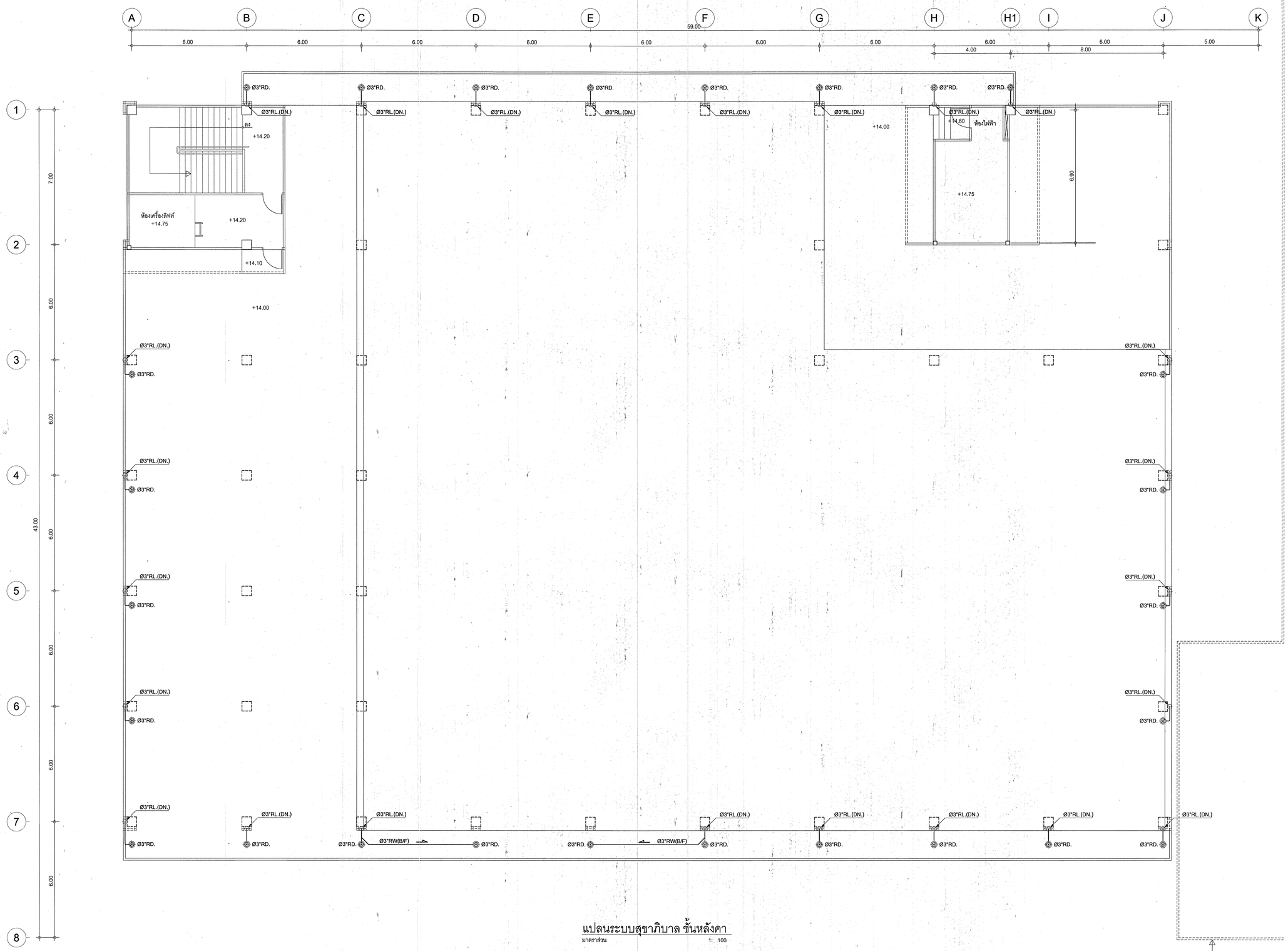

แปลนระบบสุขาภิบาล ชั้นหลังคา

มาตราส่วน 1: 100

แนวชายคาอาคารเดิม

กองแบบแผน
กรมสนับสนุนบริการสุขภาพ
กระทรวงสาธารณสุข

แบบ

อาคารอุบัติเหตุ ผู้ป่วยหนัก ไตเทียมและผ่าตัด

ชำนิชนะวาณิชย์	
สถาปนิก	สุริยัณห์
สุธีเมศร ชุติคำรงค์กิจ	
วิศวกรโยธา	
ชาคริ บัญญาทรัพิทยา	
ธีรพนนาถ กมลช่างสิทธิ์	
ปรีดา นวลทนงค์	
วิศวกรไฟฟ้า กมลช่างไฟฟ้า	
นิติพงษ์ สุจระนยาคา	
วิศวกรเครื่องกล กมลช่างเครื่องกล	
ภรณ์นภ์ กล้ำเลิศ	
วิศวกรสุขาภิบาล	
พิชฐ เชี่ยวกาญจา	
หน่วยงานที่ได้รับมาตรฐานสถาปนิกอิสระ	4
กัญจนพิกร์ สถาปนิกสุด	
ผู้ดำเนินการก่อสร้าง	
เกียรติชัย วิเศษวัฒนา	

แสดงแบบ

แปลนระบบสุขาภิบาล ชั้นหลังคา

แบบแสดงที่	แผ่นที่
10530	SN-06/24
	จำนวน 128

แก้ไขแบบ

ชื่อแก้ไขนิยมิติครั้งล่าสุด	วันที่

แบบก่อสร้างนี้เป็นลายลิขสิทธิ์ของกรมสนับสนุนบริการสุขภาพ ห้ามนำไปใช้ดัดแปลงแก้ไขโดยไม่ได้รับอนุญาต

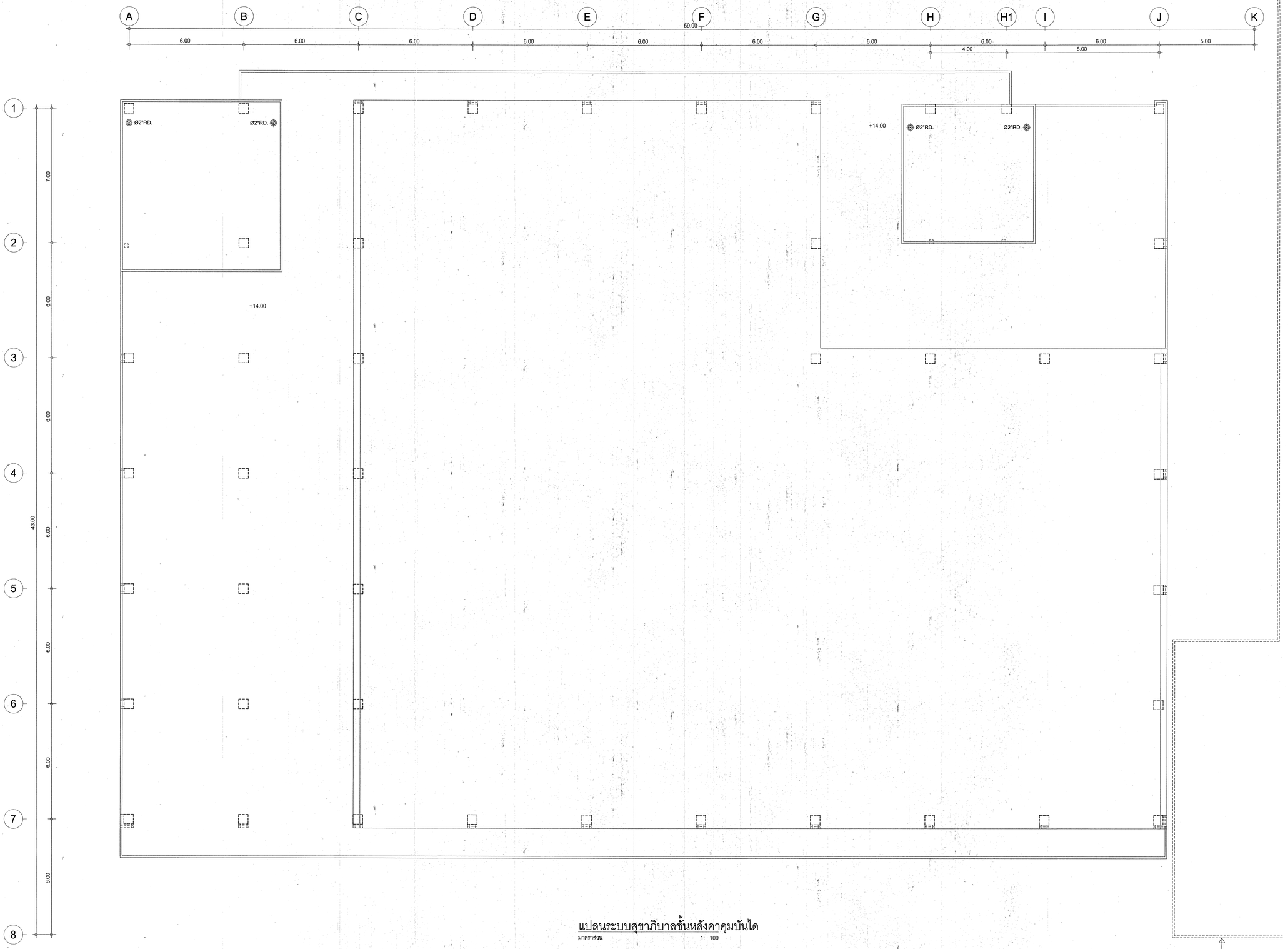

แปลนระบบสุขาภิบาลชั้นหลังคาคุมบันได

มาตราส่วน 1: 100

กองแบบแผน
กรมสนับสนุนบริการสุขภาพ
กระทรวงสาธารณสุข

แบบ

อาคารอุบัติเหตุ ผู้ป่วยหนัก
ไตเทียมและผ่าตัด

ช่างเขียนช่างโยธา	
สถาปนิก	
สุชีเมศ ชุติศิวะพงศ์พันธ์	
วิศวกรโยธา	
ชาครี บัญญาพรวิทยา	
โยธพนกร กมลช่างโยธา	
ปริรา นวลสนเทศ์	
วิศวกรไฟฟ้า กมลช่างไฟฟ้า	
นิติพงษ์ ตู้ธรรมยาลา	
วิศวกรเครื่องกล กมลช่างเครื่องกล	
ธรรธินท์ กลั่นกลิ่น	
วิศวกรสุขาภิบาล	
พิทยุ เรียงกาญา	
หน่วยงานที่ปรึกษาตรวจสอบและให้คำแนะนำ	4
ภัญชนพัทก์ สถาปนิกสุด	
ผู้ดำเนินการก่อสร้าง	
กิตินทร์วิเศษิกนนู่	

แสดงแบบ

แปลนระบบสุขาภิบาล
ชั้นหลังคาคุมบันได

แบบแสดงที่	แบบที่
10530	SN-07/24
	จำนวน 128

แก้ไขแบบ

ชื่อผู้มีอำนาจลงนาม	วันที่

แบบก่อสร้างนี้เป็นลิขสิทธิ์ของกรมสนับสนุนบริการสุขภาพ
ห้ามนำไปใช้ก่อนได้รับอนุญาต

A B C D E F G H H1 I J K

6.00 6.00 6.00 6.00 6.00 59.00 6.00 6.00 4.00 8.00 6.00 5.00

1 2 3 4 5 6 7 8

7.00 6.00 6.00 43.00 6.00 6.00 6.00 6.00

Ø2"DRAIN RISER
Ø6"F. RISER

Ø6"BUTTERFLY VALVE

บันไดสูงขึ้นละประมาณ17.5 ซม.

ขึ้น

-0.50

-1.90

Ø6"F.(A/C)

Ø1"F.

Ø3"F.(A/C)

Ø11/4"F.

Ø6"BUTTERFLY VALVE

Ø2"DRAIN RISER
Ø6"F. RISER

ห้องไฟฟ้า

บันไดสูงขึ้นละประมาณ15 ซม.

-0.20 -0.80

ขึ้น

ขึ้น -1.85

-1.90

ห้องเครื่องปั๊มน้ำ
-1.80

FROM FIRE PUMP

-0.20

ขอบวงปูนป้องกันเดิม

Ø6"F.(A/C)
Ø3"F.(A/C)

ถังเก็บน้ำดับเพลิง
(ก้นถังเก็บน้ำดับเพลิง-2.00)

Ø21/2"F.(A/C)

FHC

Ø4"F.(A/C)

Ø6"F.(A/C)
Ø4"F.(A/C)

บริเวณขอบลึก 54 ตัน
-2.00

รางระบายน้ำฝาตะแกรงเหล็ก

Ø4"F.(A/C)
Ø6"F.(A/C)

DRAIN TO SUMP

ปลั๊กทิ้งน้ำ

FLOOR CONTROL VALVE (SEE DETAIL)

Ø6"CHECK VALVE

FCD Ø6"X21/2"X21/2"

เรียงลาดชัน 1:12

±0.00

เรียงลาดชัน 1:8.52 (ยาว 17.04 ม.)

เรียงลาดชัน 1:8.02 (ยาว 16.04 ม.)

+0.10

สวนหย่อม

STEEL ROD,3/8"
SUPPORT HANGER
REDUCING TEE
BRANCH LINE
SPEED NUT
CEILING
REDUCING SOCKET
RECESSED CEILING PLATE
BULB-TYPE UPRIGHT SPRINGKLER
PENDENT

STEEL ROD,3/8"
BULB-TYPE UPRIGHT SPRINGKLER
REDUCING SOCKET
BRANCH LINE
ผนังกันตกสูง1.00ม.จากระดับ+0.10
REDUCING TEE
SUPPORT HANGER
สันถนปิดด้วยหินไรยอนน
UPRIGHT

PIPE DIA.	HEAD
Ø1"	2
Ø11/4"	3
Ø11/2"	5
Ø2"	10
Ø21/2"	30
Ø3"	60
Ø4"	100

FE = ถังดับเพลิงเคมีขนาด 15 ปอนด์ (A,B,C TYPE) จำนวน 12 ชุดชั้น ตำแหน่งจะกำหนดให้ขณะก่อสร้าง

บริเวณขอบเตี้ยง

ทางเท้าสาธารณะ

ถนนภายในโรงพยาบาล

แปลนระบบดับเพลิงพื้นชั้นใต้ดิน

มาตราส่วน 1:100

กองแบบแผน
กรมสนับสนุนบริการสุขภาพ
กระทรวงสาธารณสุข

แบบ
อาคารอุบัติเหตุ ผู้ป่วยหนัก
ไตเทียมและผ่าตัด

นายช่างโยธา	
คุภรัฐ ตาทุญ	
สถาปนิก	
สุธีเทพ ชุติคำรงค์กิจ	
วิศวกรโยธา	
ชาตรี ปัญญาทรัพยา	
โยธพนาถ กมลช่างศิลป์	
ปริชา ปานเทพนท์	
วิศวกรไฟฟ้า	
นิติธร์ ดุจรรณสาคา	
วิศวกรเครื่องกล กมลช่างเครื่องกล	
เรวดีนท์ กล้ำเกลิก	
วิศวกรสุขาภิบาล กมลช่างเครื่องกล	
พิชฐ เสียงกาญา คุภรัฐ ตาทุญ	
หนกุลแก้ไขมาตรฐานสาหรับการออกแบบสถาปัตยกรรม	4
ภัญชนจักร์ สถาปนิก	
ผู้ดำเนินการก่อสร้าง	
กิตติศรี วิเศษสิทธิ์	

แสดงแบบ

แปลนระบบดับเพลิงพื้นชั้นใต้ดิน

แบบเลขที่	แก้ไข
10530	SN-08/24
	จำนวน 128

แก้ไขแบบ

วัน/เดือน/ปีที่แก้ไข	ครั้งที่

แบบก่อสร้างนี้เป็นลายลิขสิทธิ์ที่มีตามพระราชบัญญัติลิขสิทธิ์ ห้ามนำไปใช้หรือแสดงแพร่ภาพในวิธีใดๆ โดยไม่ได้รับอนุญาต

A B C D E F G H H1 I J K

6.00 6.00 6.00 6.00 6.00 6.00 6.00 6.00 4.00 8.00 6.00 5.00 — 59.00

1 2 3 4 5 6 7 8

7.00 6.00 6.00 4.30 6.00 6.00 6.00 6.00 6.00 — 61.00

FLOOR CONTROL VALVE (SEE DETAIL)

Ø2"DRAIN RISER
Ø6"F. RISER

บันไดลงชั้นละประมาณ16.3 ซม.

FLOOR CONTROL VALVE (SEE DETAIL)

Ø2"DRAIN RISER
Ø6"F. RISER

บันไดลงชั้นละประมาณ15 ซม.

janitor

ห้องเครื่องไฟฟ้าและเครื่องปั่นไฟสำรอง +1.65

ห้องเครื่อง A.H.U. +1.65

ห้องสังเกตอาการ 8 เตียง +1.60

ห้องล้าง-สวม เตรียมมือ พักผ่อนก่อนออก +1.50

ห้องพักศพ +1.50

ห้องmanifold +1.65

ห้องvacuum pump +1.65

ห้องปฏิบัติการอุบัติเหตุ 10 เตียง +1.60

บริเวณห้างานพยาบาล +1.60

บริเวณจัดเตรียมยา

ตรวจภายใน

ห้องพักแพทย์ (common room) +1.60

ห้องพักเวร (พยาบาลตรวจการ) +1.60

ห้องหัวหน้าพยาบาล +1.60

ห้องเครื่อง A.H.U. +1.65

สุขาหญิง +1.55

สุขาชาย

ห้องพักแพทย์เวร (แพทย์ชาย) +1.60

ห้องพักแพทย์เวร (แพทย์หญิง) +1.60

ห้องเก็บอุปกรณ์ปลูกฝังเชื้อ +1.60

ห้องเก็บบรรจุภัณฑ์ +1.60

ห้องเก็บครุภัณฑ์ทางการแพทย์ portable x-rays +1.60

ห้องผ่าตัดเล็ก +1.60

ห้องพักแพทย์เวร (แพทย์ชาย) +1.60

ห้องพักแพทย์เวร (แพทย์หญิง) +1.60

ห้องล้างมือ +1.50

สุขา +1.50

เปลี่ยนเสื้อผ้าผู้ป่วย +1.60

ANTE ROOM +1.60

TREATMENT ROOM +1.60

ตรวจ 3 +1.60

ตรวจ 2 +1.60

ตรวจ 1 +1.60

ห้องเวียร +1.60

สุขา +1.50

ลำนักงานอุบัติเหตุและประชุม +1.60

ห้องทำแผล +1.60

ห้องหัวหน้าแผนกอุบัติเหตุ +1.60

ห้องเก็บเงิน +1.60

ห้องจ่ายยา +1.60

สุขาหญิง

สุขาชาย

ห้องLABนอกเวลา +1.60

ห้องเก็บยา +1.60

ห้องบัตร

ประชาสัมพันธ์ (ติดต่อสอบถาม)

ศูนย์รับแจ้งเหตุและสั่งการ

ห้องวิทยุ

ลานหย่อม

ลาดาผู้ป่วยนอกเดิน +1.50

ลานพัก

บริเวณจอดเตียง

บริเวณจอดเตียง

บริเวณจอดเตียง

โถงทางเข้าอุบัติเหตุ

ห้องล้างทำลาย +1.50

ห้องช่วยชีวิตฉุกเฉิน +1.60

ถังดับเพลิงชนิดเคลื่อนที่ 2 ชุด

ตู้ดับเพลิงชนิดผงเคมีแห้ง 2 ชุด

ee.duct

sn.duct

mech.duct

เรียงลาดลง

เรียงลาดลง 1:8.52 (ยาว 17.04 ม.)

เรียงลาดลง 1:8.11 (ยาว 12.573 ม.)

เรียงลาดลง 1:8.02 (ยาว 16.04 ม.)

เรียงลาดขึ้น 1:13

แนวรายคาอาคารเดิม

เรียงลาดขึ้น

ไม่มีขอบต่างระดับ

STEEL ROD,3/8" SUPPORT HANGER — REDUCING TEE — BRANCH LINE — SPEED NUT CEILING — REDUCING SOCKET — RECESSED CEILING PLATE — BULB-TYPE UPRIGHT SPRINGKLER — PENDENT

STEEL ROD,3/8" — BULB-TYPE UPRIGHT SPRINGKLER. — REDUCING SOCKET — BRANCH LINE — REDUCING TEE — SUPPORT HANGER — UPRIGHT

PIPE DIA.	HEAD
Ø1"	2
Ø11/4"	3
Ø11/2"	5
Ø2"	10
Ø21/2"	30
Ø3"	60
Ø4"	100

FE = ถังดับเพลิงเคมีขนาด 15 ปอนด์ (A,B,C TYPE) จำนวน 12 ชุด/ชั้น ตำแหน่งจะกำหนดให้ขณะก่อสร้าง

ถนนภายในโรงพยาบาล

NORTH

±0.00 +0.10 +1.55 +1.60 +1.50 +1.70 +1.65 +1.00 -0.527 -0.20 +0.55

Ø4"F.(A/C) Ø3"F.(A/C) Ø2"F.(A/C) Ø21/2"F.(A/C) Ø11/2"F.(A/C) Ø11/4"F.(A/C) Ø1"F.(A/C)

กองแบบแผน
กรมสนับสนุนบริการสุขภาพ
กระทรวงสาธารณสุข

แบบ
อาคารอุบัติเหตุ ผู้ป่วยหนัก ไตเทียมและผ่าตัด

นายชาลี	
คุกรัย สารบุญ	
สถาปนิก	
สุธีเดช ชุติศิวงศ์กิจ	
วิศวกรโยธา	
ชาลี บัญญาพรวิทยา	
จิตพนากร	ภาพย่างเสียง
ปรีชา นำเจริญ	
วิศวกรไฟฟ้า	
นิติพัฒ สุวรรณเลาดา	
วิศวกรเครื่องกล	ภาพย่างเครื่องกล
เกรียงศักดิ์ กลั่นเลิกจ	
วิศวกรสุขาภิบาล	ภาพย่างเครื่องกล
พิชชุ เรียงภาษา	คุกรัย สารบุญ
หน่วยงานที่รับผิดชอบ	4
กัญจนพิศาล สถาปนิกสุด	
ผู้ดำเนินการก่อสร้าง	
กัลปพฤกษ์ สุขสันต์	

แสดงแบบ

แปลนระบบดับเพลิงพื้นชั้นที่ 1

แบบแสดงที่	แผ่นที่
10530	SN-09/24
	จำนวน 128

แก้ไขแบบ

ชื่อแก้ไขนิดหน่อย	วันที่

แบบก่อสร้างนี้เป็นลายลักษณ์อักษรที่ตามพระราชบัญญัติลิขสิทธิ์ ห้ามนำไปใช้ที่ขอแบบแห่งใดนอกเหนือจากงานนี้

แปลนระบบดับเพลิงพื้นชั้นที่ 1
มาตราส่วน 1: 100

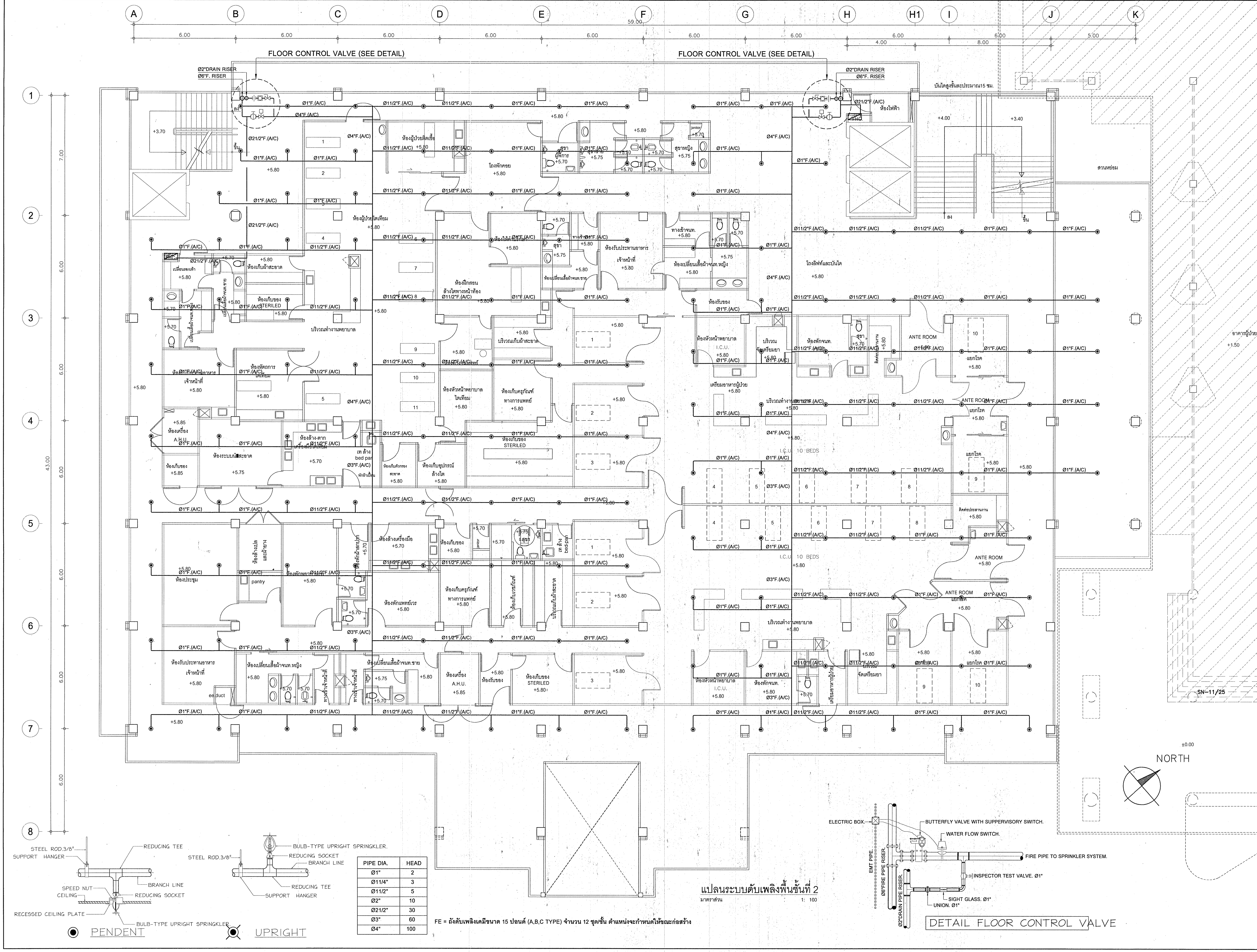

PIPE DIA.	HEAD
Ø1"	2
Ø11/4"	3
Ø11/2"	5
Ø2"	10
Ø21/2"	30
Ø3"	60
Ø4"	100

FE = ถังดับเพลิงเคมีขนาด 15 ปอนด์ (A,B,C TYPE) จำนวน 12 ชุด/ชั้น ตำแหน่งจะกำหนดให้ขณะก่อสร้าง

กองแบบแผน
กรมสนับสนุนบริการสุขภาพ
กระทรวงสาธารณสุข

แบบ
อาคารอุบัติเหตุ ผู้ป่วยหนัก
ไตเทียมและผ่าตัด

แปลนระบบดับเพลิงพื้นชั้นที่ 2

แบบเลขที่ 10530
SN-10/24
128

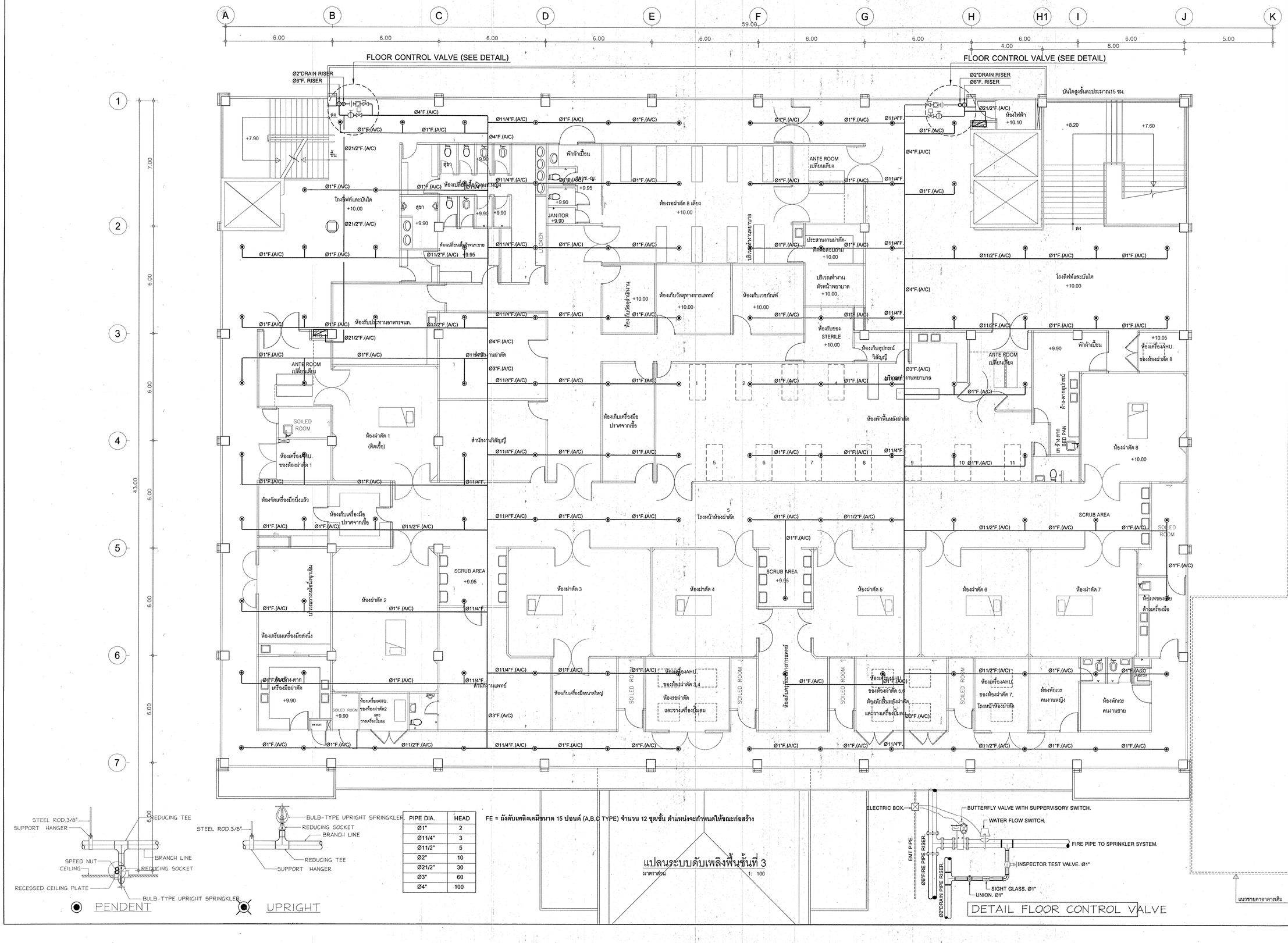

PIPE DIA.	HEAD
Ø1"	2
Ø11/4"	3
Ø11/2"	5
Ø2"	10
Ø21/2"	30
Ø3"	60
Ø4"	100

FE = ถังดับเพลิงเคมีขนาด 15 ปอนด์ (A,B,C TYPE) จำนวน 12 ชุดขึ้น ตำแหน่งจะกำหนดให้ขณะก่อสร้าง

แปลนระบบดับเพลิงพื้นชั้นที่ 3

มาตราส่วน 1: 100

กองแบบแผน
กรมสนับสนุนบริการสุขภาพ
กระทรวงสาธารณสุข

นายวาทิยน
คุภกัย สากบุญ
สถาปนิก
สุมิตพร ชุติสังกรณ์กิจ
วิศกรท้องถิ่น
ชาตรี ปัญญาพรวิทยา
โยธพนธร กมลช่างสิทธิ์
ปรีชา ห่วงทนงค์
วิศกรวิทย์ฯ
นิติพงศ์ ศุวรรณธาดา
วิศกรเครื่องกล กมลช่างเครื่องกล
เจษฎินท์ กลิ่นกลิ่นจิตร
วิศกรสุขาภิบาล กมลช่างเครื่องกล
พิชชุ เลี่ยงภากษา คุภกัย สากบุญ
หมวดหัวหน้าแผนกสารสนเทศและเอกสารอ้างอิง 4
กัญชนพัชกร สถาปนิก
ผู้ดำเนินการก่อสร้าง
กัลยพร์วิเศษชัยภู
แสดงแบบ

แปลนระบบดับเพลิงพื้นชั้นที่ 3

แบบเลขที่	แก้ไข
10530	SN-11/24
	จำนวน 128

แก้ไขแบบ	วันที่

ข้อแม้ในการใช้แบบ

แบบก่อสร้างนี้เป็นงานลิขสิทธิ์ที่ได้รับความคุ้มครองตามพระราชบัญญัติลิขสิทธิ์ ห้ามนำไปใช้หรือทำซ้ำโดยไม่ได้รับอนุญาต

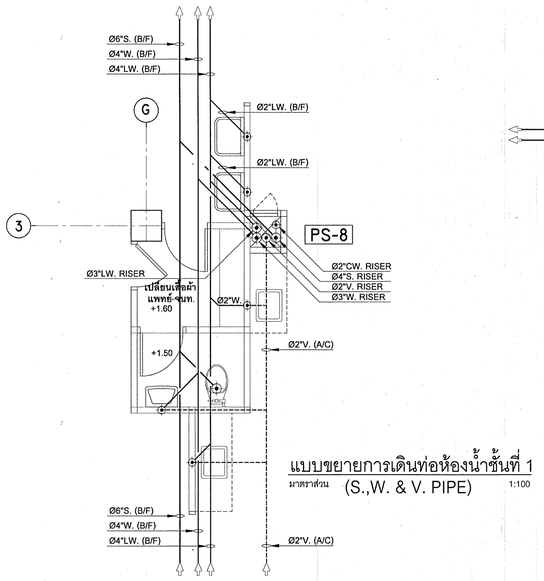

แบบขยายการเดินท่อห้องน้ำชั้นที่ 1

มาตราส่วน (S.,W. & V. PIPE) 1:100

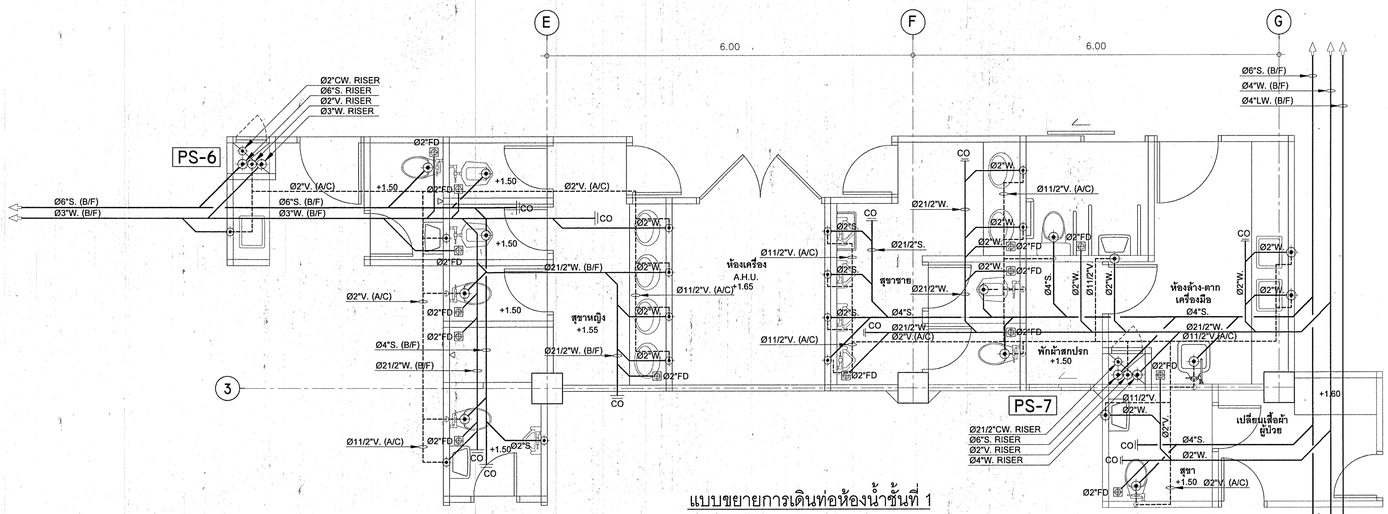

แบบขยายการเดินท่อห้องน้ำชั้นที่ 1

มาตราส่วน (S.,W. & V. PIPE) 1:100

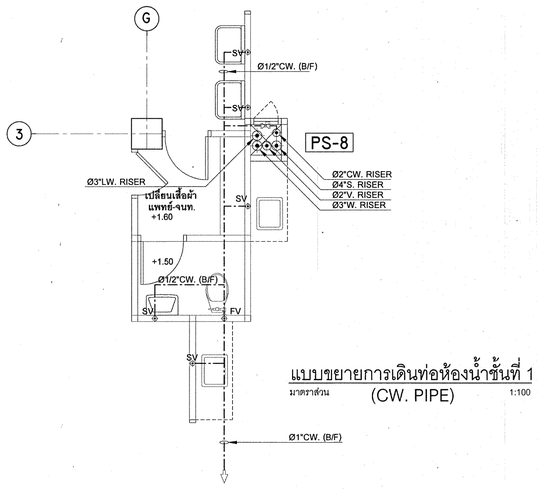

แบบขยายการเดินท่อห้องน้ำชั้นที่ 1

มาตราส่วน (CW. PIPE) 1:100

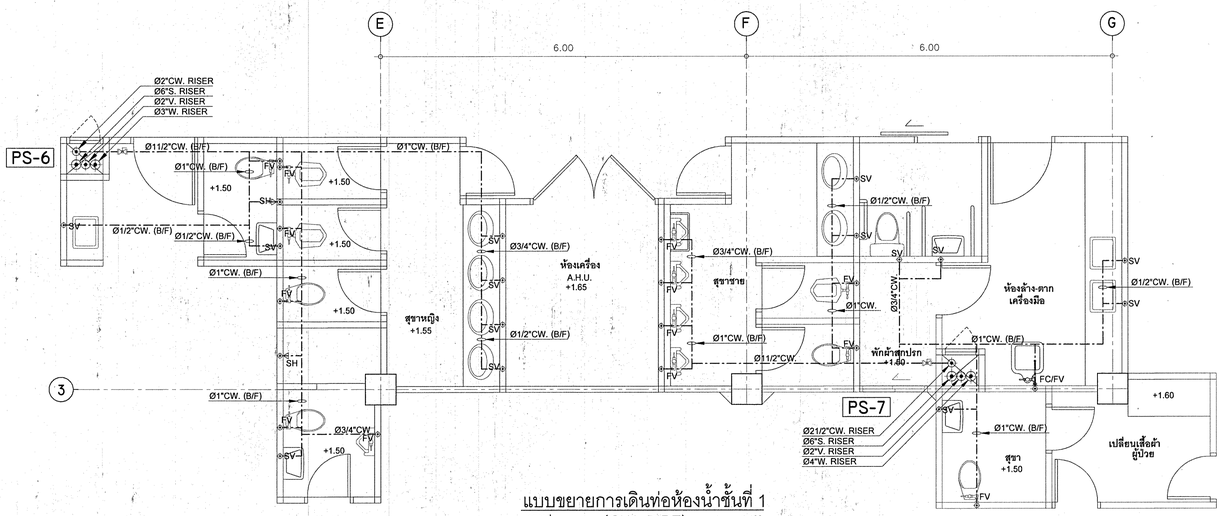

แบบขยายการเดินท่อห้องน้ำชั้นที่ 1

มาตราส่วน (CW. PIPE) 1:100

กองแบบแผน
กรมสนับสนุนบริการสุขภาพ
กระทรวงสาธารณสุข

แบบ

อาคารอุบัติเหตุ ผู้ป่วยหนัก

ไตเทียมและผ่าตัด

นายชาลีย	
คุกร้อย ลาภบุญ	
สถาปนิก	
สุธีเมศ ชุติก้องกีรติ์	
วิศวกรโยธา	
ชาครี บัญญาพรวิทยา	
ธีรเมธนากร กมายช่างเทคนิค	
ปริชา น่วมหนองหิ	
วิศวกรไฟฟ้า กมายช่างไฟฟ้า	
นิลิรชี สุวรรณสวาคา	
วิศวกรเครื่องกล กมายช่างเครื่องกล	
เวรธันต์ กล้นหลิกร	
วิศวกรสุขาภิบาล กมายช่างเครื่องกล	
พิชฐ เชี่ยนกาษา คุกร้อย ลาภบุญ	
หน่วยงานที่รับผิดชอบ	4
กัญจนพิมพ์ สถาปนิกสุด	
ผู้ช่วยนายกสถาปนิก	
กัลยกร์วิเศษพิษฐ์	

แสดงแบบ

แบบขยายการเดินท่อห้องน้ำชั้นที่ 1

แบบแสดงที่	แผ่นที่
10530	SN-12/24
	จำนวน 128

แก้ไขแบบ

วัน/เดือน/ปีที่แก้ไข	วันที่

แบบก่อสร้างนี้เป็นงานลิขสิทธิ์ตามพระราชบัญญัติลิขสิทธิ์ ห้ามนำไปใช้หรือดัดแปลงโดยไม่ได้รับอนุญาต

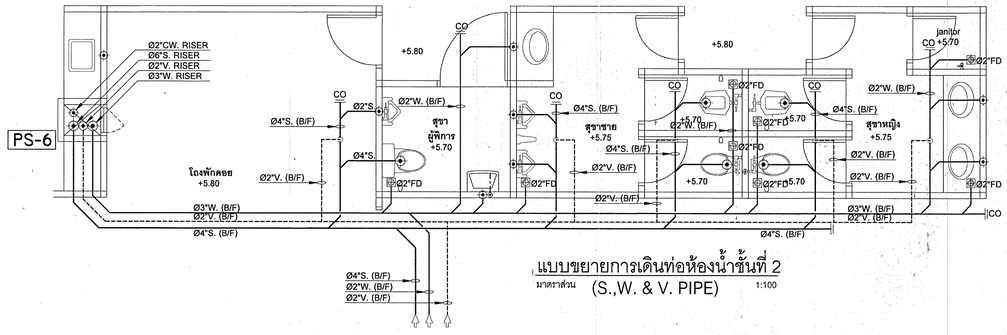

แบบขยายการเดินท่อห้องน้ำชั้นที่ 2
มาตราส่วน (S.,W. & V. PIPE) 1:100

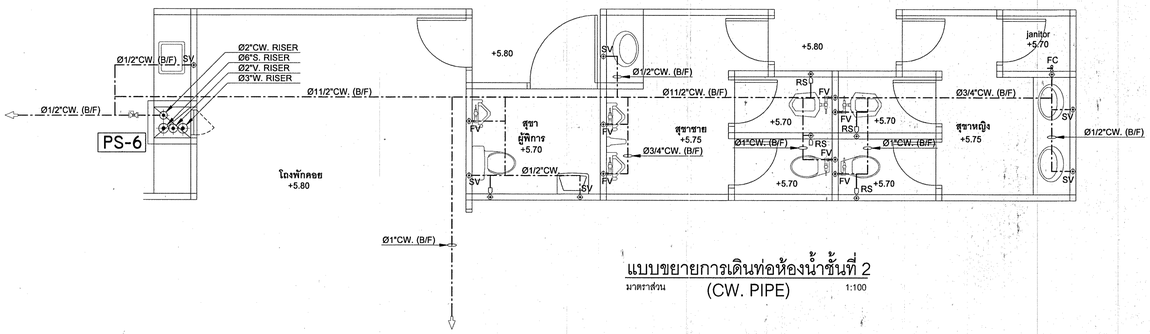

แบบขยายการเดินท่อห้องน้ำชั้นที่ 2
มาตราส่วน (CW. PIPE) 1:100

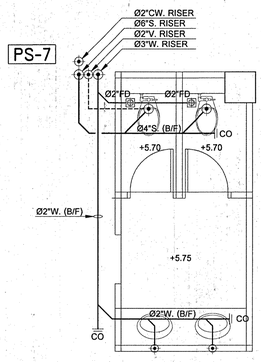

แบบขยายการเดินท่อห้องน้ำชั้นที่ 2
มาตราส่วน (S.,W. & V. PIPE) 1:100

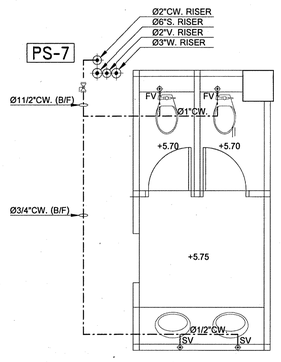

แบบขยายการเดินท่อห้องน้ำชั้นที่ 2
มาตราส่วน (CW. PIPE) 1:100

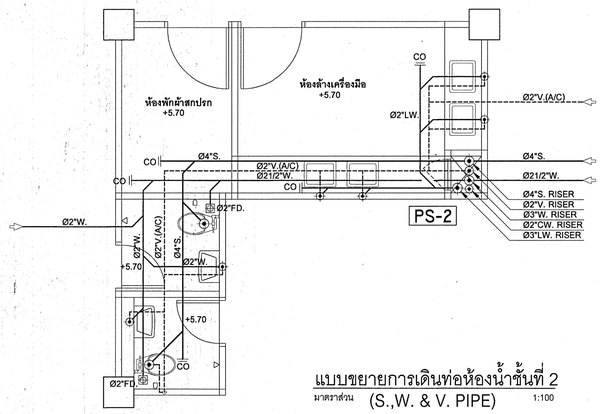

แบบขยายการเดินท่อห้องน้ำชั้นที่ 2
มาตราส่วน (S.,W. & V. PIPE) 1:100

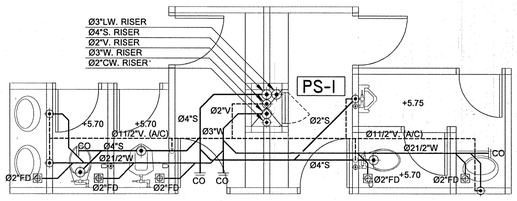

แบบขยายการเดินท่อห้องน้ำชั้นที่ 2
มาตราส่วน (S.,W. & V. PIPE) 1:100

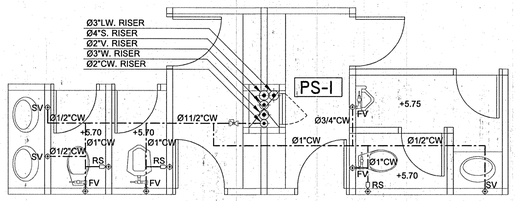

แบบขยายการเดินท่อห้องน้ำชั้นที่ 2
มาตราส่วน (CW. PIPE) 1:100

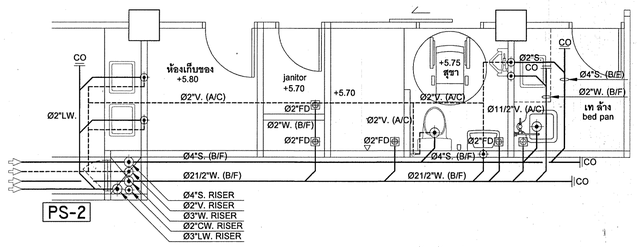

แบบขยายการเดินท่อห้องน้ำชั้นที่ 2
มาตราส่วน (S.,W. & V. PIPE) 1:100

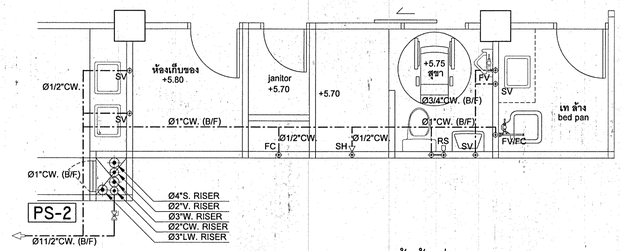

แบบขยายการเดินท่อห้องน้ำชั้นที่ 2
มาตราส่วน (CW. PIPE) 1:100

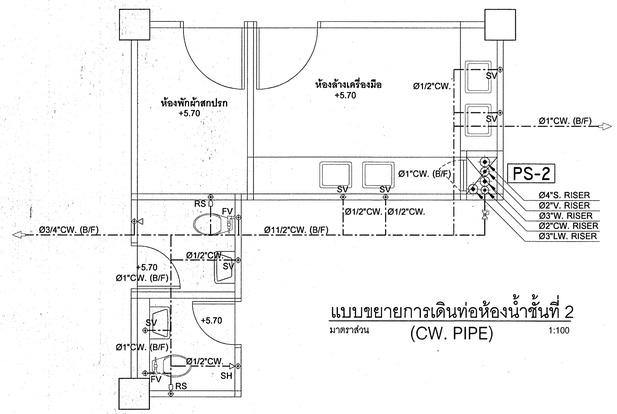

แบบขยายการเดินท่อห้องน้ำชั้นที่ 2
มาตราส่วน (CW. PIPE) 1:100

กองแบบแผน
กรมสนับสนุนบริการสุขภาพ
กระทรวงสาธารณสุข

แบบ
อาคารอุบัติเหตุ ผู้ป่วยหนัก
ไตเทียมและผ่าตัด

นายช่างเขียน	
คุภกร ตาบุญ	
สถาปนิก	
อุดิเดช ชุติคำงามศักดิ์	
วิศวกรโยธา	
ธาตรี บัญญาภพวิทยา	
ไฟฟ้าแสงสว่าง	กมลชนก กมลช่างศิลป์
ปรีชา น่วมทนงค์	
วิศวกรไฟฟ้า	กมลช่างไฟฟ้า
นิลินรัตน์ สุวรรณสาคา	
วิศวกรเครื่องกล	กมลช่างเครื่องกล
เจรจันต์ กล้ำเลิศ	
วิศวกรสุขาภิบาล	กมลช่างเครื่องกล
พิรฐ เสี่ยงภาษา	คุภกร ตาบุญ
หน่วยงานที่ประมาณราคาและสัดส่วน	4
กัญจนจิรกร์ สถาปนิสุด	
ผู้อำนวยการกอง	
กัลยทัวไพสิทธิ์	

แสดงแบบ
แบบขยายการเดินท่อห้องน้ำชั้นที่ 2

แบบเลขที่	แผ่นที่
10530	SN-13/24
	จำนวน 128

แก้ไขแบบ

ชื่อแผ่นที่มีแก้ไขครั้ง	วันที่

แบบก่อสร้างนี้เป็นงานลิขสิทธิ์ตามพระราชบัญญัติลิขสิทธิ์
ห้ามนำไปใช้หรือดัดแปลงโดยไม่ได้รับอนุญาต

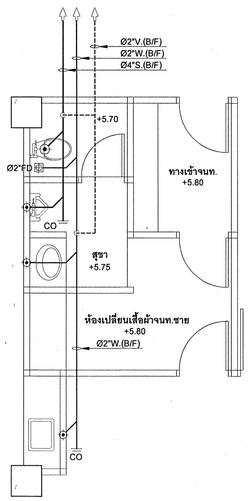

แบบขยายการเดินท่อห้องน้ำชั้นที่ 2
มาตราส่วน (S.,W. & V. PIPE) 1:100

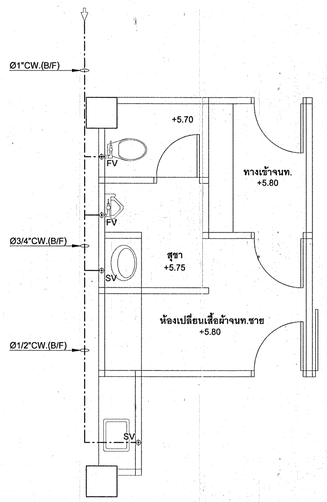

แบบขยายการเดินท่อห้องน้ำชั้นที่ 2
มาตราส่วน (CW. PIPE) 1:100

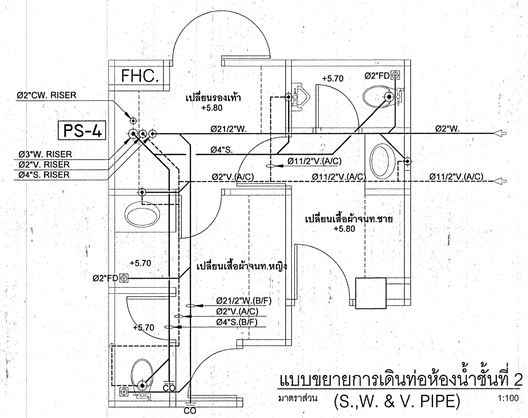

แบบขยายการเดินท่อห้องน้ำชั้นที่ 2
มาตราส่วน (S.,W. & V. PIPE) 1:100

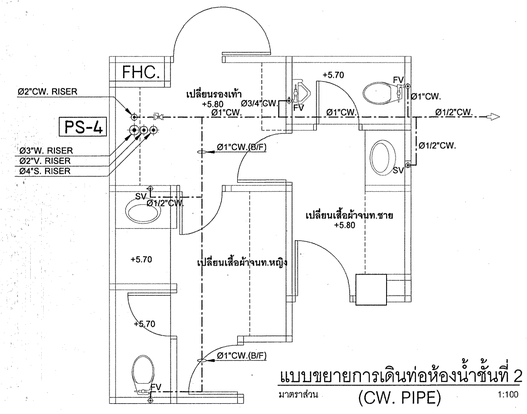

แบบขยายการเดินท่อห้องน้ำชั้นที่ 2
มาตราส่วน (CW. PIPE) 1:100

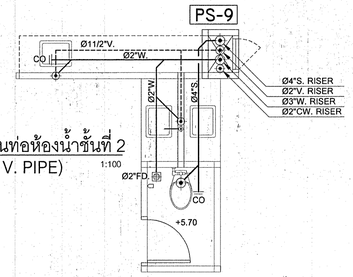

แบบขยายการเดินท่อห้องน้ำชั้นที่ 2
มาตราส่วน (S.,W. & V. PIPE) 1:100

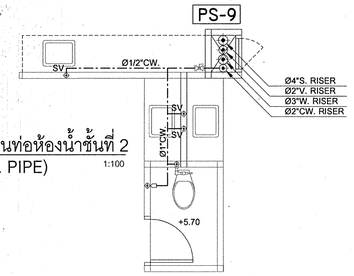

แบบขยายการเดินท่อห้องน้ำชั้นที่ 2
มาตราส่วน (CW. PIPE) 1:100

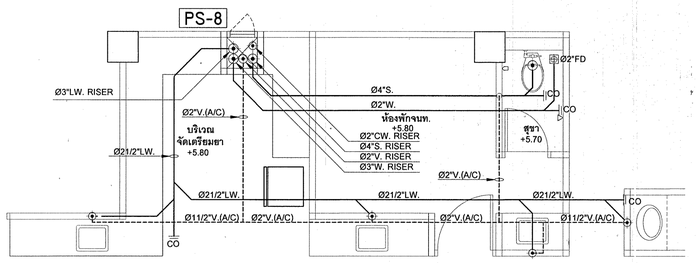

แบบขยายการเดินท่อห้องน้ำชั้นที่ 2
มาตราส่วน (S.,W. & V. PIPE) 1:100

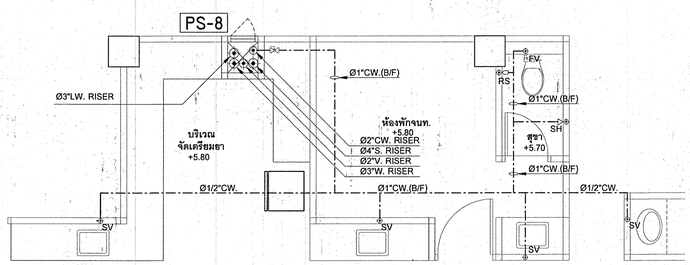

แบบขยายการเดินท่อห้องน้ำชั้นที่ 2
มาตราส่วน (CW. PIPE) 1:100

กองแบบแผน
กรมสนับสนุนบริการสุขภาพ
กระทรวงสาธารณสุข

แบบ
อาคารอุบัติเหตุ ผู้ป่วยหนัก ไตเทียมและผ่าตัด

นายชาลเมียน	
ศุภชัย สาทกุญ	
สถาปนิก	
สุธีเมธ ชุติจำรงค์กิจ	
วิศวกรโยธา	
ชาตรี ปัญญาพรวิทยา	
โอฬพนากร กมลช่างศิลป์	
ปรีชา ปานเทพนงค์	
วิศวกรไฟฟ้า กมลช่างไฟฟ้า	
นิติพงษ์ สุวรรณสาลา	
วิศวกรเครื่องกล กมลช่างเครื่องกล	
ธรรธินันท์ กล้ำเลิศ	
วิศวกรสุขาภิบาล กมลช่างเครื่องกล	
พิพัฒ เรืองภากษา ศุภชัย สาทกุญ	
ทนงศูนย์การิกมลศฐานสาหาสนเรือกองสถาน 4	
กัญจนพิกาญ สถาปนิกสุด	
ผู้ดำเนินการก่อสร้าง	
เกียรติวิวัฒน์	

แสดงแบบ
แบบขยายการเดินท่อห้องน้ำชั้นที่ 2

แบบแสดงที่	แผ่นที่
10530	SN-14/24
	จำนวน 128

แก้ไขแบบ

ชื่อและลักษณะที่แก้ไข	วันที่

แบบก่อสร้างนี้เป็นกรรมสิทธิ์ของทางราชการตามพระราชบัญญัติลิขสิทธิ์ ห้ามนำไปจัดทำซ้ำและแก้ไขโดยไม่ได้รับอนุญาต

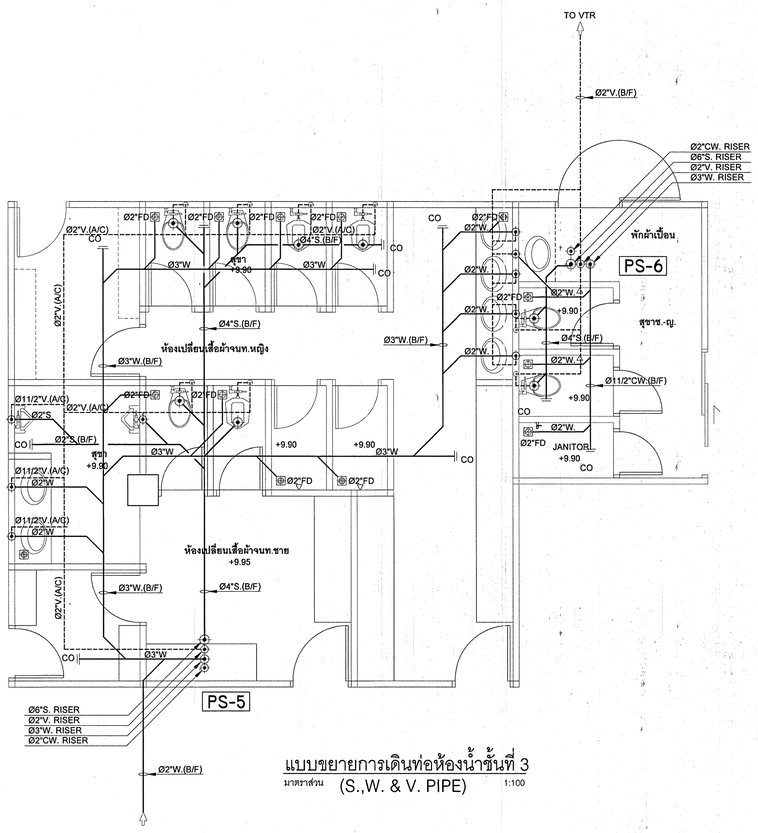

แบบขยายการเดินท่อห้องน้ำชั้นที่ 3
มาตราส่วน (S.,W. & V. PIPE) 1:100

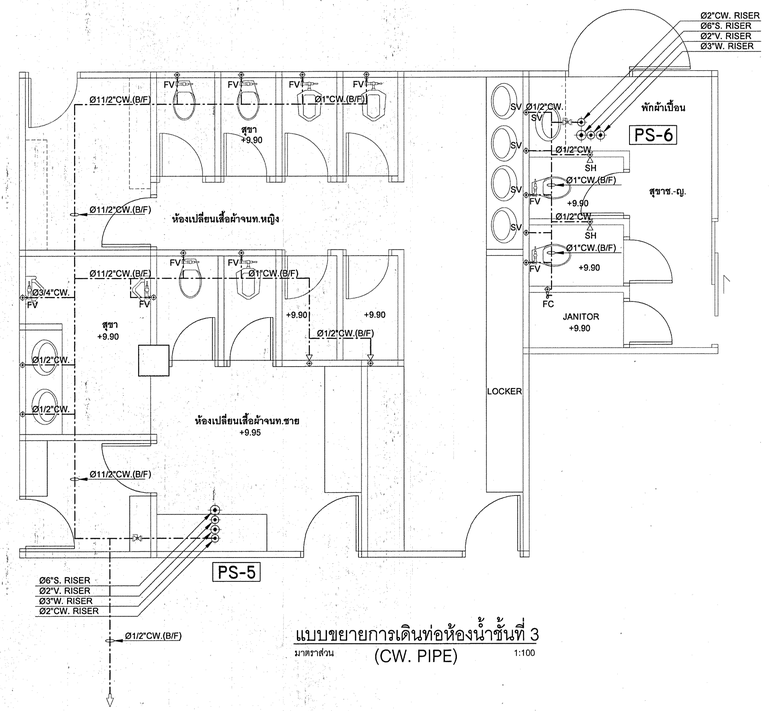

แบบขยายการเดินท่อห้องน้ำชั้นที่ 3
มาตราส่วน (CW. PIPE) 1:100

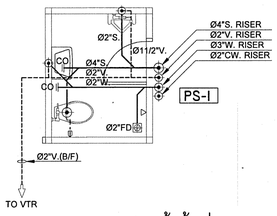

แบบขยายการเดินท่อห้องน้ำชั้นที่ 3
มาตราส่วน (S.,W. & V. PIPE) 1:100

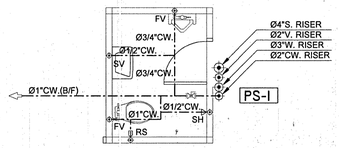

แบบขยายการเดินท่อห้องน้ำชั้นที่ 3
มาตราส่วน (CW. PIPE) 1:100

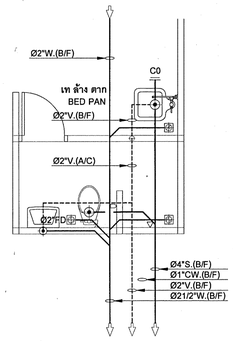

แบบขยายการเดินท่อห้องน้ำชั้นที่ 3
มาตราส่วน (S.,W. & V. PIPE) 1:100

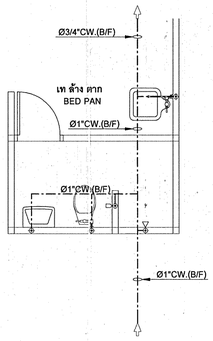

แบบขยายการเดินท่อห้องน้ำชั้นที่ 3
มาตราส่วน (CW. PIPE) 1:100

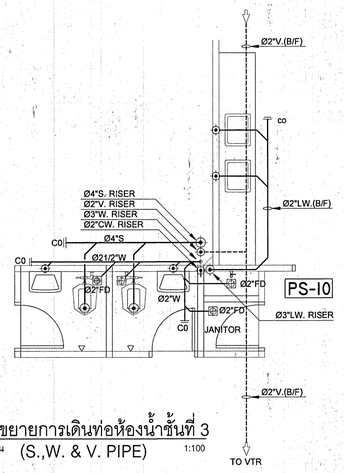

แบบขยายการเดินท่อห้องน้ำชั้นที่ 3
มาตราส่วน (S.,W. & V. PIPE) 1:100

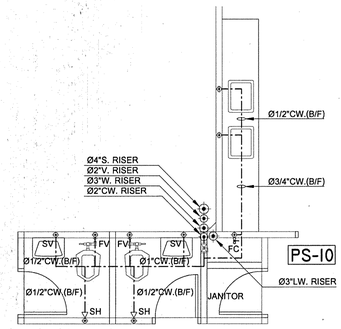

แบบขยายการเดินท่อห้องน้ำชั้นที่ 3
มาตราส่วน (CW. PIPE) 1:100

กองแบบแผน
กรมสนับสนุนบริการสุขภาพ
กระทรวงสาธารณสุข

แบบ
อาคารอุบัติเหตุ ผู้ป่วยหนัก
ไตเทียมและฝ่าตัด

นายชาเลียน	
คุภรัชร สาทนุญ	
สถาปนิก	
อุษิเมธร ชุติล่างค์กิบัณ์	
วิศวกรโยธา	
ชาลี ปัญญาพฤทิพาณา	
โยธพนกร เนายช่างเดียว์	
ปริชา น่วมหนงค์	
วิศวกรไฟฟ้า เนายช่างไฟฟ้า	
นิลิศร์ อุรุรรถมาลา	
วิศวกรเครื่องกล เนายช่างเครื่องกล	
จรยันต์ กลันลิกร	
วิศวกรสุขาภิบาล เนายช่างเครื่องกล	
พิรชุ เลียวภาษา คุภรัชร สาทนุญ	
ทนายความบริษัทมหาชนจำกัด	4
ภัญหนงนักษ์ สถาปนิกสุด	
ผู้ดำเนินการก่อสร้าง	
กิตติพร์ วิเศษชินกุล	

แสดงแบบ
แบบขยายการเดินท่อห้องน้ำชั้นที่ 3

แบบเลขที่	แผ่นที่
10530	SN-15/24
	จำนวน 128

แก้ไขแบบ

ข้อแม้ในการติดต่อกับ	วันที่

แบบก่อสร้างนี้เป็นลายลักษณ์อักษรตามพระราชบัญญัติลิขสิทธิ์ ห้ามมิให้ใช้หรือลอกแบบโดยไม่ได้รับอนุญาต

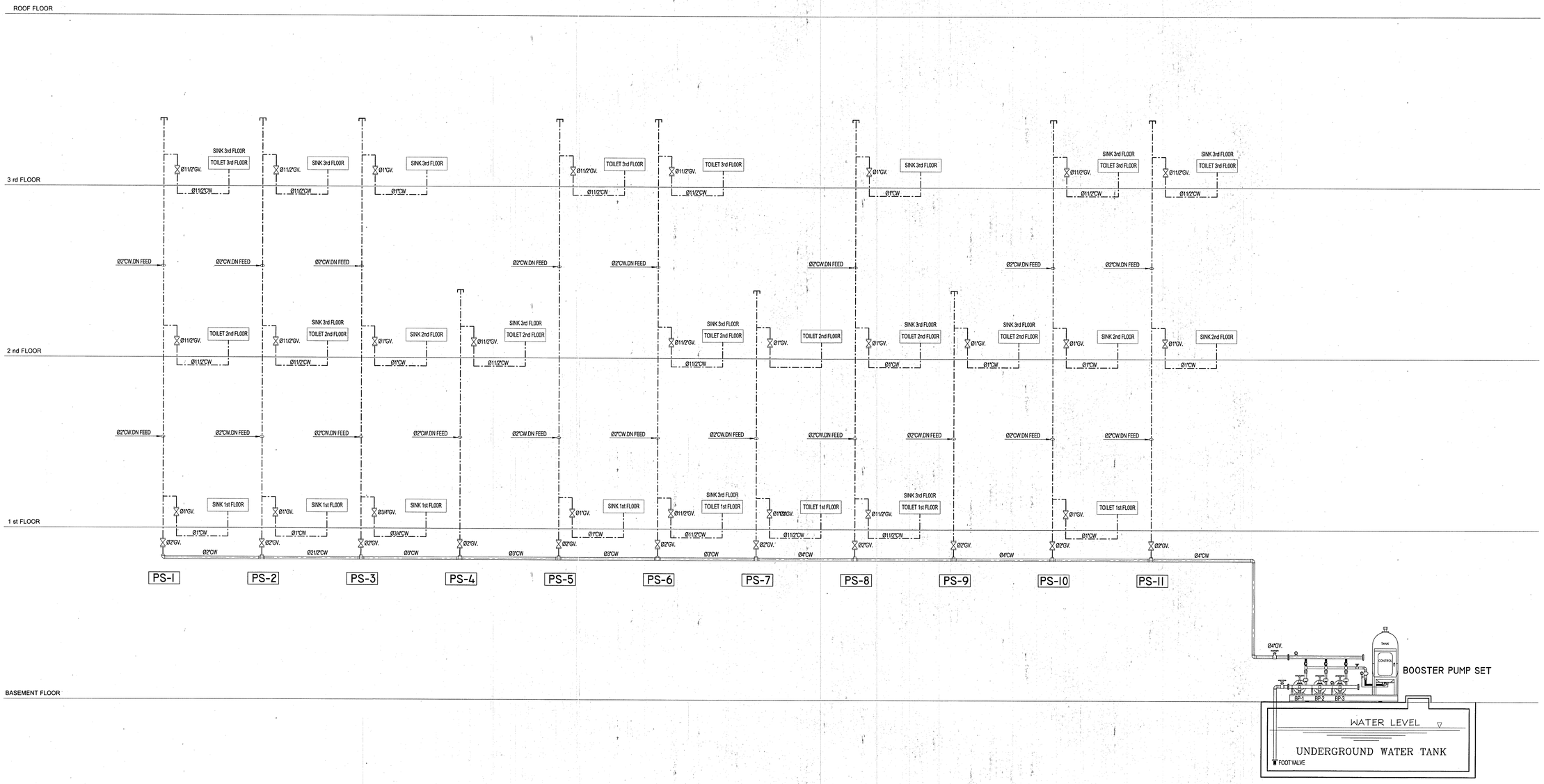

COLD WATER PIPE RISER DIAGRAM | NTS.

กองแบบแผน
กรมสนับสนุนบริการสุขภาพ
กระทรวงสาธารณสุข

แบบ
อาคารอุบัติเหตุ ผู้ป่วยหนัก
ไตเทียมและผ่าตัด

ช่างเขียนชัชวัลย์	
ออกแบบ	
ชูชีพ ชูศิลังคพันธ์	ชูชีพ
วิศวกรโยธา	
ชาตรี บัญญาพรวิทยา	
โสมพนากร (นามช่างเดิม)	
บริรา น่วมหนองค์	
วิศวกรไฟฟ้า (นามช่างไฟฟ้า)	
นิทัศน์ สุวรรณมาลา	
วิศวกรเครื่องกล (นามช่างเครื่องกล)	
เรขบัณฑ์ กล่ำเกลิด	
วิศวกรสุขาภิบาล	
พิชญ เสี่ยงกาญจา	
หน่วยงานที่เกี่ยวข้องตรวจสอบแบบก่อสร้าง	4
กัญจนาพันธ์ ออกแบบสุด	
ผู้อำนวยการกองแบบ	
กัลปพร์วันทนียินดี	

แสดงแบบ

COLD WATER PIPE RISER DIAGRAM

แบบแสดงที่	แผ่นที่
10530	SN-16/24
	จำนวน 128

แก้ไขแบบ

ได้ขอเพิ่มเติมหรือแก้ไข	วันที่

แบบก่อสร้างนี้เป็นลายลิขสิทธิ์ของกรมการแพทย์ตามพระราชบัญญัติลิขสิทธิ์
ห้ามนำไปใช้หรือดัดแปลงก่อนได้รับอนุญาต

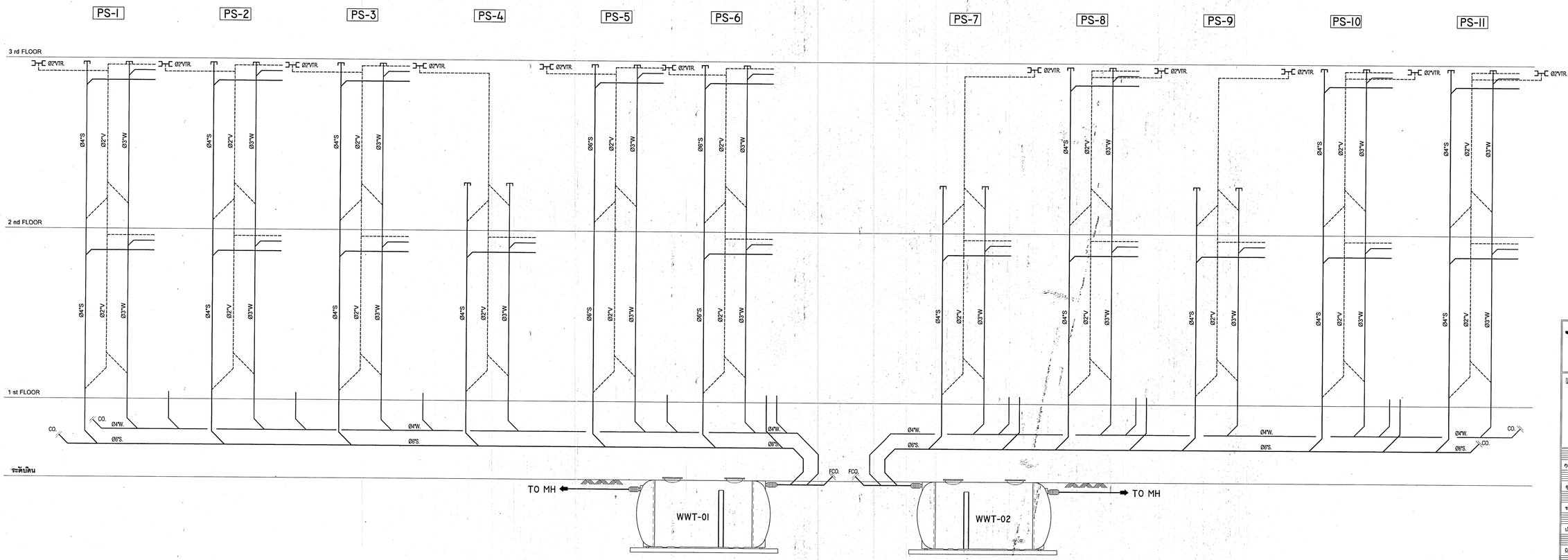

ถังบำบัด - WWT- 01, 02 ชนิด "ANAEROBIC AIR FILTER "ขนาด 20 ลบ.ม./วัน ขนาดถังเส้นผ่าศูนย์กลาง 2.50 ม. ความยาว 1๖.๐๐ม.
ซึ่งประกอบด้วย SEPTIC CHAMBER, ANAEROBIC CHAMBER,AEROBIC CHAMBER,AIR BLOWER ประกอบด้วย PLASTIC MEDIA
- ANAEROBIC CHAMBER กำหนดใช้ พลาสติกมิเดียทรงโดม SURFACE AREA 290 ตร.ม./ลบ.ม., VOID RATION 95% มีขนาด Ø 35 mm. ความสูง 25 มม. วัสดุทำด้วย POLYYETHYLENE.
- AEROBIC CHAMBER กำหนดใช้ ตัวกรองชีวภาพ ชนิดรางผึ้งมี SURFACE AREA 120 ตร.ม./ลบ.ม., VOID RATION 95% มีขนาดกว้าง 0.45 m. ความยาว 1.0 m ความสูง 0.53 m. วัสดุทำด้วย POLY VINYL CHORIDE.
- เครื่องเติมอากาศ(AIR BLOWER) เป็นชนิด NUOVA REMITAL BLOWER ชนิด RING TYPE ตัวเรือนทำด้วย ALUMINUM ใบพัด ทำด้วย ALUMINUM มาตรฐาน ยุโรป, อเมริกา
- ติดตั้งบนฐานราก ตามมาตรฐานผู้ผลิต เสนอรายละเอียดพิจารณาเห็นชอบก่อนการติดตั้ง

ถังบำบัด - ขนาด 6,000 ลิตร จำนวน2 ชุด เป็นถังบำบัดชนิดเกรอะ-กรอง อยู่ในถังเดียวกัน ติดตั้งพร้อมเครื่องเติมอากาศ ที่เหมาะสม รายละเอียดให้เป็นไปตามมาตรฐานผู้ผลิตและค่ามาตรฐาน BOD จะต้องเป็นไปตามกฎกระทรวง

S.,W.,V. PIPE RISER DIAGRAM | NTS.

กองแบบแผน
กรมสนับสนุนบริการสุขภาพ
กระทรวงสาธารณสุข

แบบ
อาคารอุบัติเหตุ ผู้ป่วยหนัก
ไตเทียมและผ่าตัด

ช่างฝีมือหัวหน้างานไฟฟ้า	
ภุกร์ชัย ตาบุญ	
สถาปนิก	
สุธิเดช ชุติห้าวเหม็กพันธ์	สุธิเดช
วิศวกรโยธา	
ชาตรี บัญญาพรวิทยา	
ไฉนพนากร ภานช่างเดิมปี	
ปรีชา น่วมหนงค์	
วิศวกรไฟฟ้า ภานช่างไฟฟ้า	
นิติพงษ์ สุวรรณสาคร	
วิศวกรเครื่องกล ภานช่างเครื่องกล	
เรขภินท์ กล่มเลิกร	
วิศวกรสุขาภิบาล ภานช่างเครื่องกล	
พิทยุ เชียงกาษา ภุกร์ชัย ตาบุญ	
หมวดหมู่การใช้ภมาตรฐานงานสาธารณสุขสิ่งก่อสร้าง	4
กัญจนจักกร์ สถาปนสุข	
ผู้ดำเนินการก่อสร้าง	
กิตินทร์วิวัฒน์ชัยกุล	

แสดงแบบ

S.,W.,V PIPE RISER DIAGRAM

แบบมาตรฐานที่	แก้ไขครั้งที่
10530	SN-17/24
	จำนวน 128

แก้ไขแบบ

วิชชุพิมิติมิตรภิมิตร	วันที่

แบบก่อสร้างนี้เป็นลายลิขสิทธิ์ของกรมการแพทย์ ผู้ใช้ลิขสิทธิ์ห้ามนำไปใช้หรือดัดแปลงก่อนได้รับอนุญาต

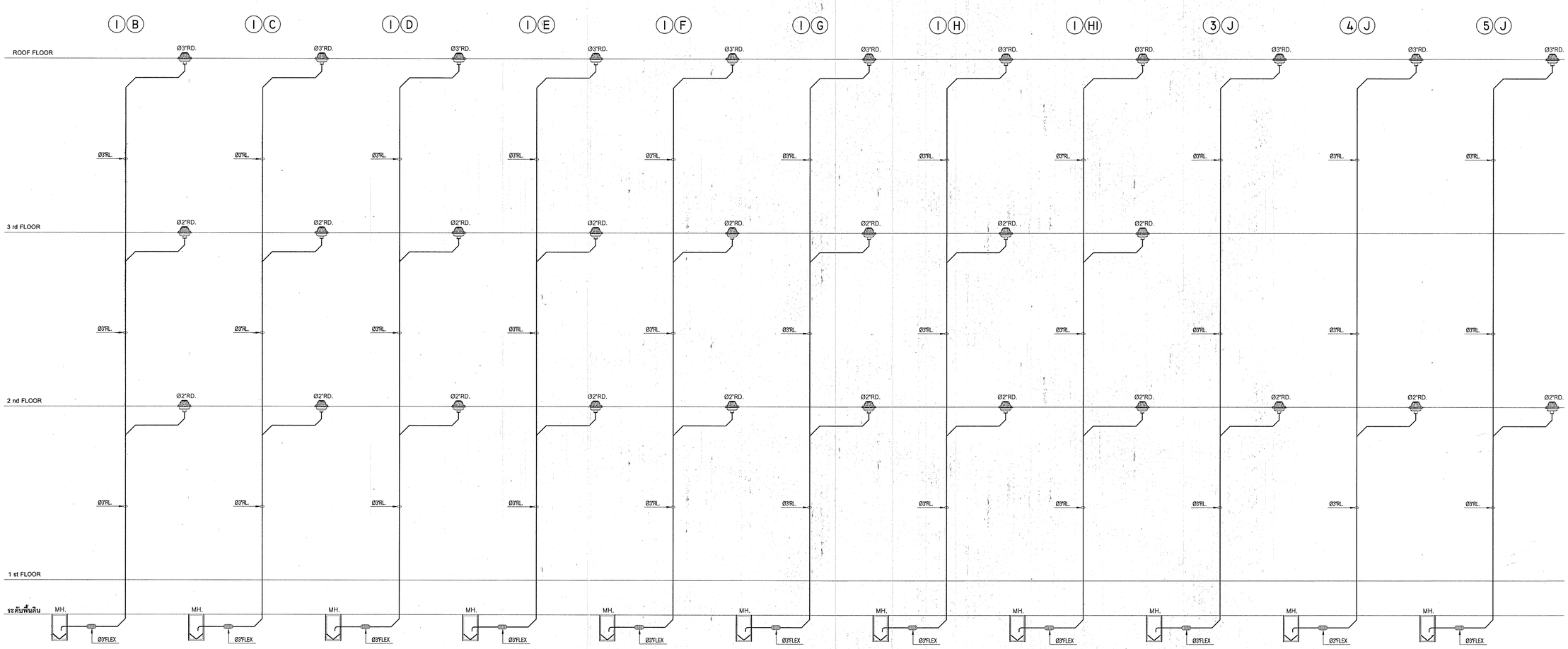

STORM DRAINAGE RISER DIAGRAM | NTS.

กองแบบแผน
กรมสนับสนุนบริการสุขภาพ
กระทรวงสาธารณสุข

แบบ
อาคารอุบัติเหตุ ผู้ป่วยหนัก
ไตเทียมและผ่าตัด

รายเซ็นชาติผม	
สถาปนิก	
ชูเดช ชุลีสำรงค์กิจ	
วิศวกรโยธา	
ชาลี บัญญาพรวิทยา	
ธีรเมธนาถ /นายช่างศิลป์	
ปรีชา น่วมทนงค์	
วิศวกรไฟฟ้า /นายช่างไฟฟ้า	
นิติพงษ์ สุวรรณอาสา	
วิศวกรเครื่องกล /นายช่างเครื่องกล	
มรกต์ กลั่นกลิ่น	
วิศวกรสุขาภิบาล	
พิชฐ เรี่ยมกาฬา	
หน่วยงานที่ประสานงานด้านสาธารณสุขและสิ่งแวดล้อม	4
กัญชนพ์กิจ์ สถาปนกุล	
ผู้ดำเนินการก่อสร้าง	
กิตินธร์วิน ศรีธัญ์	

แสดงแบบ
STORM DRAINAGE RISER DIAGRAM 1

แบบเลขที่ 10530	แบบที่ SN-18/24
	จำนวน 128

แก้ไขแบบ

ใช้ระหัสนิติบัคคลใหม่	วันที่

แบบนี้สงวนไว้เป็นกรรมสิทธิ์ของกรมฯ ห้ามนำไปใช้หรือดัดแปลงโดยไม่ได้รับอนุญาต

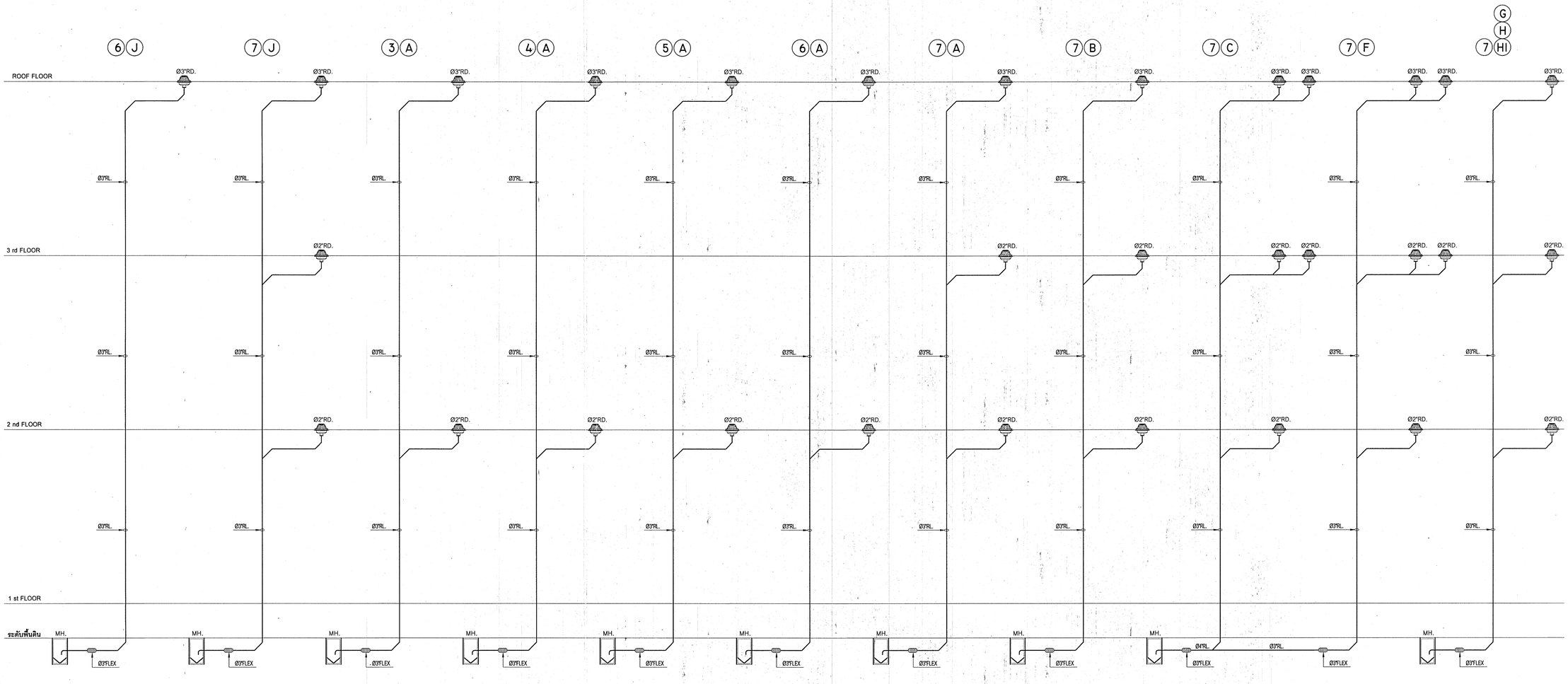

STORM DRAINAGE PIPE RISER DIAGRAM | NTS.

กองแบบแผน
กรมสนับสนุนบริการสุขภาพ
กระทรวงสาธารณสุข

แบบ
อาคารอุบัติเหตุ ผู้ป่วยหนัก
ไตเทียมและฝ่าตัด

ราเชียนช่าติดบี
สถาปิก
อุษิเมธ ชุติสำรองทรัพย์
วิศวกรโยธา
ชาตรี บัญญาพจริยา
ธีมพนากร ภาณช่างสิงบี
ปรีชา ปานเกษม
วิศวกรไฟฟ้า ภาณช่างไฟฟ้า
นิลิพร์ ธุรกรณเสาคา
วิศวกรเครื่องกล ภาณช่างเครื่องกล
เจรยันต์ กลันลิกร
วิศวกรสุขาภิบาล
พิรชฐ เลี่ยงภาษา
หน.กลุ่มเทคนิคและสนับสนุนการตรวจสอบอาคาร
กัญหนจักร์ สถาปนิกสุด
ผู้อำนวยการกอง
กิตินทร์ วิเศษสินธุ์

แสดงแบบ
STORM DRAINAGE RISER DIAGRAM 2

แบบเลขที่ 10530
แบบ SN-19/24
จำนวน 128

แก้ไขแบบ

ข้อสงวนสิทธิ์ในการใช้แบบ

แบบก่อสร้างนี้เป็นงานลิขสิทธิ์ที่ตามพระราชบัญญัติลิขสิทธิ์
ห้ามนำไปใช้ก่อนและแก้ไขโดยไม่ได้รับอนุญาต

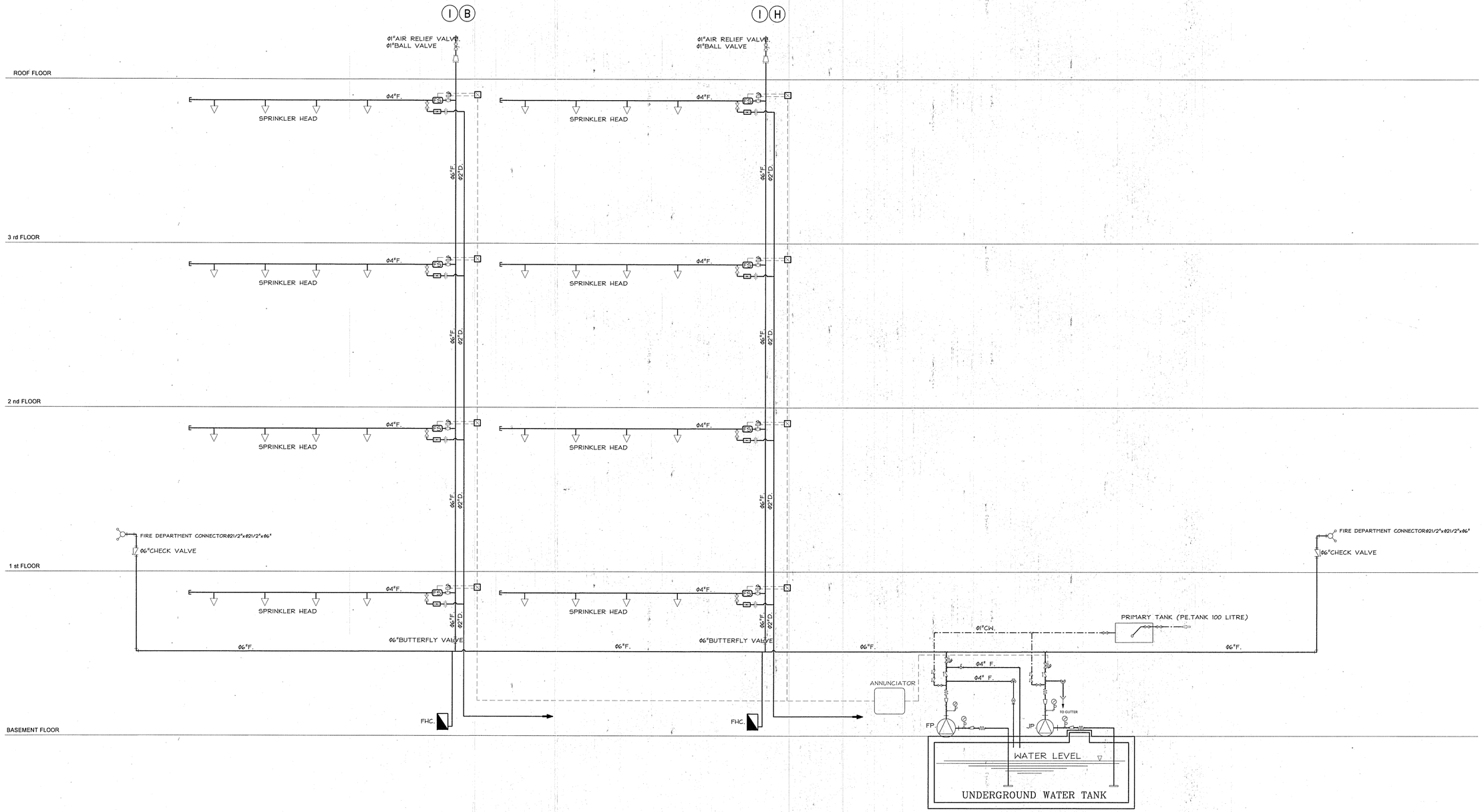

FIRE PROTECTION PIPE RISER DIAGRAM | NTS.

กองแบบแผน
กรมสนับสนุนบริการสุขภาพ
กระทรวงสาธารณสุข

แบบ
อาคารอุบัติเหตุ ผู้ป่วยหนัก
ไตเทียมและฝ่าตัด

ช่างเขียนชำนัญงาน
ตอบโต้ก
อุดมเกษ ชุติห์วรรณกิตติ์
วิศวกรโยธา
ชาครี บัญญาพรวิทยา
โยธาพนักร กนกช่างเหล็ก
ปรีชา ม่วงสกนธ์
วิศวกรไฟฟ้า กนกช่างไฟฟ้า
นิติพงษ์ สุวรรณสาคร
วิศวกรเครื่องกล กนกช่างเครื่องกล
ธรรธินท์ กลิ่นกลิก
วิศวกรสุขาภิบาล
พิชชุ เรืองภาษา
หน่วยงานที่ปรึกษาโครงการ
ภัญญพนักงาน์ ตอบโต้ก
ผู้ดำเนินการก่อสร้าง
เกียรติวิวัฒน์ ปัญญ์

แสดงแบบ
FIRE PROTECTION PIPE RISER DIAGRAM

แบบเลขที่ 10530
แผ่นที่ SN-20/24
จำนวน 128

แก้ไขแบบ

วิธีอนุมัติเปิดหน้าดิน
วันที่

แบบก่อสร้างนี้เป็นงานลิขสิทธิ์ที่มีผลบังคับตามพระราชบัญญัติลิขสิทธิ์ ห้ามนำไปใช้หรือดัดแปลงก่อนได้รับอนุญาต

รายการประกอบแบบระบบสุขาภิบาล

1. รายการทั่วไป

1.1 ขอบเขตของงาน

ผู้รับจ้างจะต้องจัดหาติดตั้ง และทดลอบเครื่องจักร เครื่องมือ และวัสดุ อุปกรณ์ทั้งหมด ตามแบบและรายละเอียดข้อกำหนดนี้ ตลอดงานที่เกี่ยวข้องซึ่งอาจจะไม่ได้แสดงไว้ แต่จำเป็นต้องทำเพื่อให้งานระบบประปา ดับเพลิง และสุขาภิบาลเสร็จเรียบร้อยจนใช้งานได้ตามหลักวิชาการและมาตรฐานต่าง ๆ เป็นที่ยอมรับของหน่วยงานที่เกี่ยวข้อง

ขอบเขตของงานประกอบด้วยระบบต่าง ๆ ดังนี้

1.1.1 ระบบจ่ายน้ำประปา
1.1.2 ระบบระบายน้ำโสโครกและน้ำทิ้ง
1.1.3 ระบบระบายน้ำฝน
1.1.4 ระบบดับเพลิง
1.1.5 ระบบไฟฟ้าที่เกี่ยวข้องกับงานในระบบข้างต้น
1.1.6 ระบบบำบัดน้ำเสีย
1.1.6 การทดลอบระบบท่อ และการทำความละอาด

1.2 มาตรฐานและกฎข้อบังคับต่าง ๆ

ดูรายการประกอบแบบก่อสร้างอาคารและสิ่งก่อสร้าง ของกองแบบแผน

1.3 การดำเนินการก่อสร้าง

1.3.1 ผู้รับจ้างต้องจัดทำแบบรายละเอียดการติดตั้ง SHOP DRAWING ให้วิศวกรผู้ออกแบบอนุมัติ ก่อนที่จะติดตั้งงานแต่ละช่วง หากผู้รับจ้างดำเนินงานไปก่อนที่จะได้รับอนุมัติ ให้ถือเป็นการเสี่ยงของผู้รับจ้าง จะเรียกร้องความเสียหายและคิดค่าจ้างเพิ่มเติมจากผู้ว่าจ้างไม่ได้ การแก้ไขแบบจะต้องได้รับอนุมัติก่อน จึงจะดำเนินการได้

1.4 การจัดหาวัสดุอุปกรณ์

ให้ผู้รับจ้างจัดหาวัสดุหรืออุปกรณ์ที่กำหนดไว้ว่า ต้องได้รับอนุมัติจากผู้ว่าจ้างก่อนการดำเนินงานเพื่อนำเสนอให้พิจารณาเสียแต่เนิ่น ๆ เมื่อได้รับอนุมัติเป็นลายลักษณ์อักษรแล้ว ผู้รับจ้างจึงนำวัสดุอุปกรณ์แบบที่ได้รับอนุมัติไปดำเนินการจัดสร้างต่อไป ค่าใช้จ่ายในการจัดหาตัวอย่างวัสดุ อุปกรณ์ ผู้รับจ้างต้องเป็นผู้ออกเองทั้งสิ้น

1.5 แบบก่อสร้างจริง (AS-BUILT DRAWINGS)

1.5.1 ในระหว่างดำเนินการติดตั้ง ผู้รับจ้างต้องจัดทำแบบตามที่ติดตั้งจริง แสดงตำแหน่งของเครื่องอุปกรณ์ รวมทั้งการแก้ไขอื่น ๆ ที่ปรากฏในงานระหว่างการติดตั้ง ส่งให้ผู้ควบคุมงานตรวจสอบก่อนทำการก่อสร้างในส่วน ที่จะมีการปิดหรือบัง แนวท่อหรืออุปกรณ์

1.6 การฝึกอบรมเจ้าหน้าที่

ดูรายการประกอบแบบก่อสร้างอาคารและสิ่งก่อสร้าง ของกองแบบแผน

1.7 การส่งมอบงาน

1.7.1 ผู้รับจ้างต้องเปิดใช้งานเครื่องและอุปกรณ์ต่าง ๆ ในระบบ ให้อยู่ในสภาพที่ ใช้งานได้เต็มประสิทธิภาพ หรือพร้อมที่จะใช้งานได้เต็มความสามารถในเวลา 24 ชั่วโมง ติดต่อกัน ค่าใช้จ่ายเช่น ค่าไฟฟ้า ค่าน้ำ ค่าน้ำมันสำหรับเครื่องสูบน้ำดับเพลิง อยู่ในความรับผิดชอบของผู้รับจ้างทั้งสิ้น

1.7.2 รายการสิ่งของต่าง ๆ ที่ผู้รับจ้างต้องส่งมอบให้แก่ผู้ว่าจ้างในวันส่งมอบงาน ซึ่งถือว่าเป็นส่วนหนึ่งของการตรวจรับมอบงานด้วย คือ

- แบบสร้างจริงกระดาษไข จำนวน 1 ชุด
- แบบสร้างจริงพิมพ์เขียว จำนวน 2 ชุด
- หนังสือคู่มือการใช้และบำรุงรักษาเครื่อง อุปกรณ์ จำนวน 4 ชุด
- เครื่องมือพิเศษสำหรับใช้ในการปรับแต่ง ซ่อมบำรุงเครื่องจักร อุปกรณ์ซึ่งโรงงานผู้ ผลิตส่งมาให้
- อะไหล่ต่าง ๆ ตามข้อกำหนด

2. การติดตั้งท่อและอุปกรณ์ในระบบต่าง ๆ

ผู้รับจ้างต้องติดตั้งระบบท่อต่าง ๆ ให้ครบถ้วน ต่อเข้ากับสุขภัณฑ์ และต่อเข้ากับอุปกรณ์ทุกชนิดที่ใช้งาน โดยอาศัยหลักเกณฑ์ต่อไปนี้

2.1 การต่อท่อ
ดูรายการประกอบแบบก่อสร้างอาคารและสิ่งก่อสร้าง ของกองแบบแผน

2.2 การติดตั้งวาล์ว และอุปกรณ์ประกอบท่อ ให้ติดตั้งในระดับที่ เปิด-ปิดได้สะดวก และ
ดูรายการประกอบแบบก่อสร้างอาคารและสิ่งก่อสร้าง ของกองแบบแผน

2.3 ข้อกำหนดเกี่ยวกับการติดตั้งระบบท่อโดยทั่วไป
ดูรายการประกอบแบบก่อสร้างอาคารและสิ่งก่อสร้าง ของกองแบบแผน
ในเรื่อง การวางปลอกท่อ การสกัด การตกแต่ง

2.3.1 ผู้รับจ้างต้องทาสีท่อ พร้อมตัวอักษรและลูกศร แสดงชนิดท่อและทิศทางการไหล
ดูรายการประกอบแบบก่อสร้างอาคารและสิ่งก่อสร้าง ของกองแบบแผน

3. ระบบประปา

3.1 ขอบเขตของงาน

3.1.1 งานเดินท่อเมนน้ำประปา ขนาด dia. 2 " ต่อจากท่อเมนประปาขนาดไม่เล็กกว่า 3 นิ้ว ของ รพ. กำหนดให้ แล้วเดินท่อเข้าถังเก็บน้ำใต้ดินโดยติดตั้ง Float Valve และมาตรวัดน้ำ ขนาดเท่าท่อ อย่างละ 1 ชุด

3.1.2 งานจัดหา ติดตั้งเครื่องสูบน้ำประปาสูบเสริมแรงดัน (Booster Pump และอุปกรณ์ จำนวน 3 เครื่อง

3.1.3 งานเดินท่อเมนจ่ายน้ำประปา จากถังเก็บน้ำใต้ดิน และเดินท่อย่อย พร้อมอุปกรณ์และวาล์วต่างๆ จ่ายน้ำประปาให้ห้องน้ำ และสุขภัณฑ์ ต่าง ๆ จนสามารถใช้การได้ดี

3.1.5 งานจัดหา ติดตั้งเครื่องสูบน้ำประปาสูบเพิ่มแรงดัน **ที่ชั้นใต้ดิน** จำนวน 1 ชุด

3.2 มาตรฐานวาล์ว และอุปกรณ์ประกอบท่อ

3.2.1 ประตูน้ำสำหรับ ท่อขนาด ตั้งแต่ 2 1/2" ขึ้นไป ใช้ประตูน้ำแบบ BUTTERFLY VALVE

- Cast Iron Body (Long Body)
- NBR. Resilient Seat, O-Ring
- Ductile Iron with Bronze Ring
- Working Pressure 150 psi.

ผลิตภัณฑ์ NIBCO , METRAFLEX , CRANE

3.2.2 ประตูน้ำสำหรับ ท่อขนาด ตั้งแต่ 1/2" ถึง 2" ใช้ประตูน้ำแบบ BALL VALVE

- Brass Body
- PTFE. Seat
- Brass Chrome Plated Ball

ผลิตภัณฑ์ NIBCO , METRAFLEX , CRANE

3.2.3 CHECK VALVE

- CHECK VALVE จะต้องเป็นแบบ NON-SLAMMING CHECK VALVE หรือ SPRING-LOADED SILENT CHECK VALVE หรือ CHECK RITE BODY เป็นแบบ WEIR TYPE ออกแบบมาใช้งานสำหรับ PRESSURE RATING, CLASS 150

ผลิตภัณฑ์ NIBCO, METRAFLEX , CRANE

3.2.4 FLEXIBLE PIPE CONNECTION

- ข้อต่ออ่อนสำหรับต่อด้าน น้ำเข้าและออกจาก เครื่องสูบน้ำแบบ TWIN SPHERE-REINFORCED NEOPRENE RUBBER (BELOW TYPE) สามารถ ทนความดันขณะใช้งานได้ไม่น้อยกว่า 250 PSI.

ผลิตภัณฑ์ MASON , MAZTERFLEX , Q-FLEX

3.2.5 STRAINER

- ใช้สำหรับต่อด้านน้ำเข้าเครื่องสูบน้ำ และ ที่อื่น ๆ ตามที่แสดงไว้ในแบบเป็นแบบ Y-PATTERN PRESSURE RATING, CLASS 150 แผ่นตะแกรงดักผง ทำด้วย STAINLESS STEEL สามารถถอดออกล้างได้โดยไม่ต้องถอด STRAINER ทั้งตัวออกจากระบบท่อน้ำ

ผลิตภัณฑ์ NIBCO , WATT, CRANE

3.2.6 FOOT VALVE

3.2.7 FLOAT VALVE

ใช้แบบ HYDROLIC MODULATING LEVER CONTROL VALVE, PILOT TYPE,WORKING PRESSURE 150 PSI.

ผลิตภัณฑ์ METRAFLEX , CLA VALVE , SINGER , OCV

3.2.8 PRESSURE GAUGE

มาตรวัดความดันแบบ ROURDON TUBE ทำด้วยทองเหลือง หน้าปัดกลมทำด้วย STAINLESS เส้นผ่าศูนย์กลางไม่น้อยกว่า 4 นิ้ว มีความคลาดเคลื่อนไม่เกิน 2% พร้อมด้วย SHUT OFF VALVE AND SNUBBER ผลิตภัณฑ์ WEISS, WEKLER , TRERICE

3.3 ท่อน้ำประปา

3.3.1 ท่อเมนประปา , ท่อเมนประปาชุดเครื่องสูบน้ำ (ท่อ Suction-ท่อ Discharge) ใช้ท่อเหล็กอาบสังกะสี (Gavaniaze Steel Pipe) มาตรฐาน BS-1387 Class Medium ต่อท่อด้วยข้อต่อเกลียว ขนาดโตกว่า Dia 21/2" ต่อท่อด้วยหน้าแปลน

3.3.2 ท่อแยกประปาใช้ท่อ PB (Polybutylene Pipe) มาตรฐาน AW13.5 ต่อท่อด้วยระบบสวมล็อค (Grab Lock) ขนาดตั้งแต่ Dia 1/2"-2" ต่อท่อระบบเชื่อมลอด (SOcket Fusion) ขนาดตั้งแต่ Dia 2" ขึ้นไป ข้อต่อเหล็กบุด้วยพีพี ภายใต้มาตรฐาน BS 143&1256:2000,BS 729:1971 **และ** BSEN 1562:1997

3.3.3 ท่อน้ำประปาและอุปกรณ์ข้อต่อ ใช้ผลิตภัณฑ์เดียวกัน

3.4 เครื่องสูบน้ำเสริมแรงดัน สำหรับจ่ายน้ำประปา

เป็นชุดเครื่องสูบน้ำเสริมแรงดัน พร้อมถังความดัน ประกอบด้วย Close Couple Centrifugal Pump 3 ตัว พร้อมท่อร่วมด้านจ่าย ถังความดัน และตู้ควบคุมแบบรักษาแรงดันคงที่ ซึ่งเดินสายไฟฟ้า และ ประกอบเรียบร้อยบนฐานเดียวกัน

รายละเอียดอุปกรณ์

3.4.1 เครื่องสูบน้ำ

เป็นแบบ Close Coupled Centrifugal Pump ตัวเรือนทำด้วยเหล็กหล่อ , Seal Shaft เป็น Mechanical Seal ตัวเครื่องสูบน้ำจะประกอบติดกับมอเตอร์ไฟฟ้าแบบหุ้มมิด ใช้ไฟ 380 V. 50 Hz. 3 Phase

- ปริมาณสูบน้ำของเครื่องสูบน้ำแต่ละเครื่องไม่น้อยกว่า	220	ลิตรต่อนาที
- สูบส่งไม่น้อยกว่า	30	เมตร
- ความเร็วรอบไม่เกิน	2900	รอบต่อนาที
- กำลังมอเตอร์ไม่น้อยกว่า	3	กิโลวัตต์

ผลิตภัณฑ์ CRANE , OMEGA , ARMSTRONG หรือเทียบเท่า

3.4.2 ถังเพิ่มความดัน

เป็นชนิด Diaphragm Type สามารถเพิ่มความดันของอากาศได้ ถังมีขนาดไม่น้อยกว่า 500 ลิตร และมีค่าแรงดันใช้งานไม่น้อยกว่า 100 PSI.

3.4.3 ตู้ควบคุมไฟฟ้า (จัดทำและติดตั้งโดยผู้จำหน่ายเครื่องสูบน้ำ) แบบ Variable speed controller

ตัวตู้จะต้องทำจากเหล็กแผ่นพับขึ้นรูป หนาไม่น้อยกว่า 1.5 มม. สามารถกันฝุ่น หยดน้ำ มีหน้าที่การทำงาน และ อุปกรณ์ดังนี้

- Isolating switch
- Auto Manual Selector Switch
- Auto Alternate Selector Switch
- Start-Stop Push Button,Power On Indicator,Pump Running Indicator,Pump Failure, Indicator H>R>C> Fuses , Heavy Duty Line Contactor with Thermal Overload
- Variable Speed Device

3.4.4 อุปกรณ์ประกอบอื่น ๆ

- Discharge Bronze Gate Valve,Mild Steel Discgarge Header,Fabricated Steel Baseplate
- Antislam Check valve , Diacharge Pressure Gauge , Pressure Switchs

3.4.5 ลักษณะการทำงานของตู้ควบคุม

- ควบคุมเครื่องสูบน้ำหลัก (Duty Pump) และเครื่องสูบน้ำรอง(Standby Pump) ด้วยการตรวจวัด จาก Pressure Switch
- เครื่องสูบน้ำทั้ง 3 ตัวจะช่วยกันทำงาน (Parallel Operate) โดยอัตโนมัติ เมื่อค่าความดันต่ำถึงค่าที่กำหนด
- เครื่องสูบน้ำสำรอง(Standby Pump) จะทำงานแทนเครื่องสูบน้ำหลัก (Duty Pump) ในกรณีที่เครื่องสูบน้ำหลักไม่สามารถใช้งานได้ (Duty Pump Failure)
- เครื่องสูบน้ำทั้ง 3 ตัวจะสลับกันทำงาน เป็นเครื่องสูบน้ำหลัก (Duty Pump) และเครื่องสูบน้ำรอง (Standby Pump) โดยอัตโนมัติ เมื่อครบวงจรการทำงาน (Pumping Cycle)

4. ระบบระบายน้ำเสีย และน้ำฝน

4.1 ขอบเขตของงาน

4.1.1 งานเดินท่อระบบระบายน้ำเสีย ประกอบด้วย การระบายน้ำโสโครกจากส้วม ปัสสาวะ และ น้ำทิ้ง ต่าง ๆ พร้อมท่ออากาศ โดยน้ำเสียต่อลง บ่อดักกลิ่น แล้วเดินท่อลงบ่อบำบัดน้ำเสีย

4.1.2 งานก่อสร้างบ่อดักกลิ่น บ่อพักน้ำเสีย ตามแบบ

4.1.3 งานระบบระบายน้ำฝน ประกอบด้วย การระบายน้ำจากหลังคาและบริเวณกันสาดต่าง ๆ ลงสู่ท่อ และระบายลงรางระบายน้ำ แล้วต่อลงที่ระบายน้ำที่เหมาะสม

4.2 ชนิดของท่อ

4.2.1 ท่อส้วม ท่อปัสสาวะ ท่อน้ำทิ้ง ท่อน้ำฝน ท่ออากาศ

ใช้ท่อ P.V.C. (Poly VINLYCHLORIDE) Class8.5 มาตรฐาน มอก. 17-2523 ต่อด้วยน้ำยาประสานท่อ ท่อโตกว่า Dia 3" ต่อด้วยหน้าแปลน

- ตะแกรงระบายน้ำพื้น (FLOOR DRAIN) ทำด้วยทองเหลืองหรือเหล็กหล่อ โดยที่ส่วนบนเป็นตะแกรงดักเศษขยะทำด้วยทองเหลืองชุบโครเมี่ยม และสามารถถอดทำความสะอาดได้ ติดตั้งฝังในพื้นมี FLASHING RING กันน้ำซึม
- ตะแกรงระบายน้ำฝน (ROOF DRAIN) จะต้องเป็นทองเหลืองหรือเหล็กหล่อ พร้อม LOCKING , BEEHIVE ชนิดถอดออกได้ เป็นแบบโดม ติดตั้งฝังในพื้นมี FLASHING RING กันน้ำซึม

5. ระบบระบายน้ำเสีย

5.1 ขอบเขตของงาน

ระบบระบายน้ำเสียจะรับน้ำจากน้ำทิ้งและน้ำโสโครกจากอาคาร ลงบ่อดักกลิ่นแล้ว จึงระบายลงสู่บ่อบำบัดน้ำเสีย

6. ระบบดับเพลิง

6.1 ขอบเขตของงาน

ระบบป้องกันอัคคีภัยประกอบด้วยระบบดับเพลิงแบบสายฉีด (STAND PIPE AND HOSE SYSTEM) ชนิด WET PIPE และหัวจ่ายน้ำสปริงเกลอร์ทำงานโดยอัตโนมัติ ด้วยเครื่องสูบน้ำดับเพลิงและเครื่องยนต์ดีเซล,ถังดับเพลิงแบบหิ้วได้ (PORTABLE DRY CHEMICAL&CO2 FIRE EXTINGUISHER)

6.1.1 งานจัดหา ติดตั้ง ชุดเครื่องสูบน้ำดับเพลิง เครื่องยนต์ดีเซล เครื่องสูบน้ำช่วย (jocky pump) และระบบควบคุม จำนวน 1 ชุด
6.1.2 งานเดินท่อเมนแนวดิ่งระบบน้ำดับเพลิง งานเดินท่อแยกจ่าย ตู้สายฉีดน้ำดับเพลิง
6.1.3 งานจัดหา ติดตั้งระบบดับเพลิงแบบหิ้ว ชนิดเคมีแห้ง และ CO2
6.1.4 งานจัดหา ติดตั้ง ตู้สายฉีดน้ำดับเพลิง วาล์วและอุปกรณ์ต่าง ๆ

6.2 ท่อน้ำดับเพลิง ใช้ท่อเหล็กดำมีตะเข็บ (Black Steel Pipe) ผลิตภัณฑ์มาตรฐาน ASTM A-120 Grade 53 Schedule 40

ต่อท่อด้วยการเชื่อม (Welded Joint) ขนาดโตกว่า Dia 21/2" ต่อท่อด้วยหน้าแปลน (Flanged Joint)

6.3 เครื่องดับเพลิงแบบมือถือชนิดคาร์บอนไดออกไซด์

เป็นแบบเครื่องมือดับเพลิง ขนาด 4.5 กิโลกรัม แบบหิ้วได้ ใช้สำหรับดับเพลิงในห้องไฟฟ้า และบริเวณที่มีอุปกรณ์ใช้ไฟฟ้า ติดตั้งแบบ แขวนผนัง ตำแหน่งในห้องเครื่องสูบน้ำ ห้องเครื่องไฟฟ้า ห้องแผงควบคุมไฟฟ้า ห้องเครื่องลิฟท์ จำนวน ได้มาตรฐาน UL Listed Rating 10 BC ตัวถังทนแรงดันได้ไม่ต่ำกว่า 3000 psi. ผลิตภัณฑ์ BADGER , KIDDE , ZERO FIRE

6.4 ตู้ดับเพลิง

ตัวตู้ดับเพลิง ทำด้วยแผ่นเหล็ก หนาไม่น้อยกว่า 2 มม. เคลือบด้วย ENAMEL สีแดง ตามมาตรฐาน ASTM,JIS,DIN ติดด้วยบานพับพร้อมกุญแจ กระจกบาน ใช้กระจกนิรภัยแบบแตกเป็นเม็ดข้าวโพด เขียน ตัวอักษรสูง 5 ซม. ดังนี้ "ตู้ดับเพลิง "ด้วยสีแดง

ขนาดตู้จะต้องมีขนาดใหญ่พอที่จะ บรรจุอุปกรณ์ต่างซึ่งประกอบด้วย

6.4.1 AUTOMATIC VALVE HOSE REEL WITH SWINGING ARMS มาตรฐาน EN671(BS5274)
6.4.2 DIA 1"x100 FT. RUBBER HOUSE มาตรฐาน EN694(BS3169)
6.4.3 dia 1" ADJUSTABLE FOX NOZZLE
6.4.4 DIA 1" BALL VALVE
6.4.5 DIA 21/2" ANGLE VALVE WITH PIN PLUG COUOPLING
6.4.6 DRY CHEMICAL FIRE EXTINGUISHER ABC. 20 LBS.
6.4.7 ขวานหงอน ขนาด 6 lb. ด้ามยาว
6.4.8 สายฉีดน้ำดับเพลิง แบบผ้าใบ ยาว 30 เมตร พร้อมหัวสวมเร็ว และหัวฉีดทองเหลือง ปรับการฉีดได้ 3 ระดับ FM approved , service pressure 250 psi.

อุปกรณ์ทั้งหมดต้องได้ตามมาตรฐาน UL และ FM. เฉพาะตัวตู้สามารถประกอบ ในประเทศ โดยผู้รับจ้างจะต้องส่ง SHOP DRAWING มาเพื่อขออนุมัติก่อนการติดตั้ง

6.5 หัวต่อสายดับเพลิง(FIRE DEPARTMENT CONNECTOR)

ใช้แบบ 21/2x21/2x6" FIRE DEPARTMENT CONNECTOR พร้อม CHECK VALVE ประกอบกับหัวสวมเร็วแบบ PIN PLUG COUPLING วัสดุทำด้วยทองเหลือง ได้มาตรฐาน UL/FM ที่แรงดัน 175 psi. ผลิตภัณฑ์ POWHATAN , VICTAULIC , POTTER ROEMER

6.6 ประตูน้ำแบบ CHECK VALVE สำหรับระบบดับเพลิง

CHECK VALVE เป็นชนิด GROOVE END ได้มาตรฐาน UL/FM ที่แรงดัน 250 psi.

ผลิตภัณฑ์ POWHATAN , VICTAULIC , GRINNELL , CRANE , KENNEDY

6.7 ประตูน้ำสำหรับระบบดับเพลิง

ประตูน้ำในระบบดับเพลิงจะต้องเป็นแบบ UL.LISTED ,INDICATING BUTTERFLY VALVE, ชนิด FLANG end , PRESSURE RATING 200 PSI. โดยในส่วนท่อดูดของเครื่องสูบน้ำ ให้ใช้ชนิด OS&Y Gate Valve ผลิตภัณฑ์ VICTAULIC , SAPAC , NIBCO , TYCO , KENNEDY

6.8 หัวจ่ายน้ำ Sprinkler ระบบดับเพลิง

หัวจ่ายน้ำ Sprinkler ทั่วไปเป็นแบบ UL.LISTED/FM ,RATING 68 cencius,bulb type, hex-shaped wrennce boss ผลิตภัณฑ์ VICTAULIC , VIKING , ASCOA , GEM , GLOBE

หัวจ่ายน้ำ Sprinkler ภายในส่วนสะอาด ต้องเป็นแบบ UL.LISTED/FM , ชนิดฝังภายในฝ้าเพดาน และเป็นแบบ clean room sprinkler type

6.9 AUTOMATIC AIR VENT

ติดตั้งที่ส่วนบนสุดของท่อน้ำดับเพลิง ขนาด 25 มม. แบบ Direct Acting Float Type ลูกลอยและส่วนประกอบภายในทำด้วย stainless steel สามารถรับแรงดันสูงสุดได้ไม่น้อยกว่า 175 PSI. โดยมี shut off valve และให้ต่อท่ออากาศไปจุดรับน้ำทิ้ง

6.10 FLEXIBLE CONNECTOR

ใช้ชนิดทนความดันได้ไม่น้อยกว่า 250 PSI. ผลิตภัณฑ์ MASON , MAZTERFLEX , Q-FLEX

6.11 Pressure Gauges

ของความดันใช้งานปกติ Accuracy 1% , มีอุปกรณ์ปรับค่าได้ ,มี Shut Off Valve และ Snubber ผลิตภัณฑ์ WEISS, WEKLER , TRERICE

<u>โดยผลิตภัณฑ์ที่ใช้ในระบบดับเพลิงนี้ จะต้องได้มาตรฐาน NFPA 20 ,UL ,FM อุปกรณ์โดยทั่วไป ในระบบดับเพลิงที่ไม่ได้ระบุเป็นอย่างอื่น ต้องสามารถรับแรงดันขณะใช้งาน(Working Pressure) ได้ไม่น้อยกว่า 175 psi.</u>

6.12 เครื่องดับเพลิงเคมี ผลิตภัณฑ์ มอก. เป็นแบบ DRY CHEMICAL EXTINGUISHER ABC. TYPE ขนาด 15 LB แบบหิ้วได้ ติดตั้งแบบแขวนผนัง

7. ระบบไฟฟ้าในงานสุขาภิบาล ดูรายการประกอบแบบก่อสร้างอาคารและสิ่งก่อสร้าง ของกองแบบแผน

8. การทดลอบระบบท่อ และการทำความสะอาด

8.1 การทดลอบท่อระบบสุขาภิบาลและระบบดับเพลิง ดูรายการประกอบแบบก่อสร้างอาคารและสิ่งก่อสร้าง ของกองแบบแผน

9.เครื่องสูบน้ำดับเพลิงขับด้วยเครื่องยนต์ (DIESEL ENGINE DRIVE FIRE PUMP)

9.1 รายละเอียดโดยทั่วไป (GENERAL)

- ชุดเครื่องสูบน้ำดับเพลิง และติดตั้งได้มาตรฐาน NFPA-20 STANDARD FOR THE INSTALLATION จะต้องออกแบบ OF CENTRIFUGAL FIRE PUMP และตัวเรือนเครื่องสูบน้ำดับเพลิงจะต้องเป็นรุ่นที่ได้ UL LISTED / FM APROVED
- เครื่องสูบน้ำจะต้องมีตัวแทนจำหน่ายโดยได้รับแต่งตั้งจากโรงงานผู้ผลิต ไม่น้อยกว่า 5ปี

9.2 ลักษณะของเครื่องสูบน้ำดับเพลิง (TYPE OF FIRE PUMP)

- เครื่องสูบน้ำดับเพลิงต้องเป็นชนิด NON – OVERLOAD, CENTRIFUGAL HORIZONTAL SPLIT CASE, SINGLE STAGE ความสามารถสูบน้ำได้ไม่น้อยกว่า 500 US.GPM ที่ความดัน 270 FT. ความเร็วรอบ ไม่เกิน 2350 รอบ/นาที ประสิทธิภาพไม่น้อยกว่า 70%
- ตัวเรือนเครื่องสูบน้ำดับเพลิง ทางด้านดูดมีขนาด 5" และทางด้านส่งมีขนาด 4" จะต้องออกแบบมาให้สามารถติดตั้งเดินท่อต่อเข้าส่วนครึ่งล่างของตัวเรือนเครื่องสูบน้ำ และสามารถเปิดส่วนครึ่งบนออกตรวจสอบอุปกรณ์ภายในได้ โดยไม่จำเป็นต้องถอดท่อน้ำและอุปกรณ์ด้านดูดและด้านส่งออก
- เครื่องสูบน้ำดับเพลิงพร้อมเครื่องยนต์จะต้องประกอบติดตั้งบนฐานเหล็กอันเดียวกันจากโรงงานผู้ผลิต ผลิตภัณฑ์ ARMSTRONG, CRANE, FLOWAY, OMEGA.

9.3 โครงสร้างของเครื่องสูบน้ำดับเพลิง (STRUCTURE OF FIRE PUMP)

- CASING ตัวเรือนเครื่องสูบน้ำ ทำด้วยเหล็กหล่อ (CAST IRON) อย่างประณีต มาจาก โรงงานผู้ผลิต ออกแบบให้เป็นแบบ AXIALLY SPLIT WITH 15° ANGLE เพื่อลดค่า NPSH REQUIREMENT ท่อด้านดูดและด้านส่งของเครื่องสูบน้ำมี CENTERLINE ร่วมกัน
- CASING WEARING RING ทำด้วย BRONZE สามารถถอดออกเปลี่ยนได้โดยสะดวก
- ใบพัด (IMPELLER) ทำด้วย BRONZE ได้รับการถ่วงสมดุลทั้งทางด้าน DYNAMIC และSTATIC มาจากโรงงานผู้ผลิต ใบพัดจะต้องไม่เสียหาย เนื่องจากใบพัดหมุนกลับทาง
- เพลา (SHAFT) ทำด้วย STAINLESS STEEL หรือ ALLOY STEEL SHAFT
- BEARING เป็นชนิด DUST TIGHT DEEP GROOVES, SEALED AND PERMANENTLY GREASED BALL BEARING สามารถถอดออกซ่อมได้ง่าย
- SEAL เป็นชนิด PACKING SEAL ที่เลือกใช้จะต้องเป็น ไปตามข้อแนะนำของผู้ผลิต
- COUPLING ระหว่างเครื่องยนต์และเครื่องสูบน้ำ ต้องเป็นแบบ URETHANE FLEXIBLE COUPLING และจะต้องมีฝาครอบ (COUPLING GUARD)
- จุดสูงสุดของตัวเรือนเครื่องสูบน้ำ จะต้องติดตั้ง AUTOMATIC AIRVENT พร้อม SHUT OFF VALVE ไว้สำหรับ ไล่อากาศจากเครื่องสูบน้ำ

9.4 เครื่องยนต์ดีเซล (FIRE PUMP ENGINE)

- รายละเอียดโดยทั่วไป เครื่องยนต์ที่นำมาใช้ต้องเป็นเครื่องยนต์ที่ใช้สำหรับระบบดับเพลิงโดยเฉพาะ มีกำลังแรงม้าขับเคลื่อนไม่ต่ำกว่า 72 HP. ที่ความเร็วรอบ 2350 รอบ/นาที ผลิตภัณฑ์ CATTERPILLAR, CLARKE, CUMMINS.

ข้อกำหนดและอุปกรณ์ประกอบอื่น ๆ ของชุดเครื่องยนต์ดีเซลมีดังนี้

- GOVERNOR สำหรับปรับรอบของเครื่องยนต์ให้เปลี่ยนแปลงไม่เกิน 10 เปอร์เซ็นต์
- OVERSPEED SHUT – DOWN DEVICE อุปกรณ์สำหรับหยุดเครื่องยนต์ เมื่อความเร็วรอบข
- เครื่องยนต์เกิน 20 เปอร์เซ็นต์ ของ RATED SPEED TACHOMETER พร้อมหน้าปัด เพื่อแสดงความเร็วรอบต่อนาทีของเครื่องยนต์
- HOURMETER เพื่อสำหรับบันทึกจำนวนชั่วโมงการทำงานของเครื่องยนต์
- OIL PRESSURE GAUGE สำหรับแสดงความดันของน้ำมันหล่อลื่น
- TEMPERATURE GAUGE สำหรับแสดงอุณหภูมิของน้ำในระบบหล่อเย็น
- ENGINE PANEL แผงควบคุมเครื่องยนต์ (ENGINE PANEL) ประกอบด้วยแผงสำหรับติดตั้งเกจ์ต่าง ๆ หลอดสัญญาณและชุดสตาร์ทเตอร์เครื่องยนต์อัตโนมัติ การเดินสายไฟภายในแผงควบคุมจะทำสำเร็จมาจากโรงงานผู้ผลิต
- BATTERY AND CHARGER สำหรับสตาร์ทเครื่องยนต์ แบตเตอรี่จะประกอบด้วยแบตเตอรี่จริง 1 ชุด และแบตเตอรี่สำรอง 1 ชุด มีกำลังพอที่จะหมุนเพลาข้อเหวี่ยงให้ได้รอบตามที่ผู้ผลิตแนะนำ
- COOLING SYSTEM ระบบระบายความร้อนเครื่องยนต์เป็นแบบระบายความร้อนด้วยน้ำแบบ CLOSED CIRCUIT TYPE ประกอบด้วยปั๊มน้ำระบายความร้อนขับเครื่องยนต์เอง และ HEAT XCHANGER
- ENGINE EXHAUST PIPE ติดตั้งท่อไอเสีย เพื่อนำไอเสียไปทิ้งยังบริเวณนอกอาคารที่เหมาะสม โดยใช้ท่อเหล็กชุบสังกะสี มีขนาดตามที่ผู้ผลิตแนะนำ
- FUEL TANK (FOR FIRE PUMP ENGINE) ถังน้ำมันดีเซล (FUEL TANK) มีขนาดบรรจุไม่น้อยกว่า หรือเท่ากับ 1 แกลลอนต่อหนึ่งแรงม้า (5.07 ลิตรต่อหนึ่งกิโลวัตต์) บวกอีก 5 เปอร์เซ็นต์ โดยปริมาตร เผื่อสำหรับการขยายตัว บวกอีก 5 เปอร์เซ็นต์โดยปริมาณเพื่อเป็นการ สำรอง

9.5 ENGINE CONTROLLER

- แผงควบคุมชุดเครื่องสูบน้ำดับเพลิง จะต้องเป็นไปตามมาตรฐานของ NFPA – 20 – STANDARD FOR THE CENTRIFUGAL FIRE PUMP และได้ UL/FM APPROVED AND LISTED
- แผงควบคุมจะต้องเป็นชนิดที่ป้องกันสนิม ฝุ่น และความชื้น ประกอบและเดินสายไฟเสร็จเรียบร้อยมาจา โรงงานผู้ผลิต
- แผงควบคุมจะต้องเป็นแบบ AUTOMATICALLY START เมื่อความดันของน้ำในระบบลดลงต่ำกว่าที่กำหนดจะส่งให้เครื่องสูบน้ำทำงานโดยอัตโนมัติ
- แผงควบคุมจะต้องประกอบด้วยหลอดสัญญาณ กระดิ่งสัญญาณ และ CONTACT สำหรับต่อไปย REMOTE ALARM PANEL ตามที่ระบุ จำนวนสัญญาณที่ต้องการในแนบ

9.6 แผงควบคุมจะต้องประกอบไปด้วยอุปกรณ์อย่างน้อย ดังนี้

- PRESSURE SWITCH
- WEEKLY TEST PROGRAM TIMER
- SOLID STATE CRANK CYCLE CONTROL
- BATTERY CHARGER
- STOP BUTTON
- AMMETER
- VOLTMETER
- ALARM DEVICES SUCH AS FOR OIL PRESSURE, LOW LEVEL, WATER TEMPERATURE, FAILURE TO START, OVER SPEED, BATTERY NO. 1 FAILURE, BATTERY NO. 2 FAILURE AND CHARGER LOSS.

9.7 อุปกรณ์ประกอบระบบเครื่องสูบน้ำดับเพลิง (FIRE PUMP FITTING)

ให้จัดหาและติดตั้งอุปกรณ์ประกอบเครื่องสูบน้ำดับเพลิงตามที่ระบุ และกำหนดขนาดในแบบดังนี้

- ECCENTRIC SUCTION REDUCER
- CONCENTRIC DISCHARGE INCREASER
- AUTOMATIC AIR RELEASE VALVE
- MAIN RELIEF VALVE
- CLOSED WASTE CONE
- SUCTION PRESSURE GAUGE (อ่านค่าได้ – 30 PSIG ถึง 150 PSIG)
- DISCHARGE PRESSURE GAUGE (อ่านค่าได้ 0 – 300 PSIG)

10 เครื่องสูบน้ำรักษาแรงดัน (JOCKEY PUMP)

- เครื่องสูบน้ำเป็นชนิด VERTICAL MULTI STAGE CENTRIFUGAL PUMP
- สูบน้ำได้ไม่น้อยกว่า 20 US.GPM, ที่ความดัน 280 FT. ที่ความเร็วรอบไม่เกิน 3000 รอบต่อนาที ขับด้วยมอเตอร์ไฟฟ้า ขนาดไม่น้อยกว่า 3 HP/ 380V / 3PHASE / 50HZ.
- เพลา ทำด้วย STAINLESS STEEL
- SEAL เป็นแบบ MECHANICAL SEAL
- แผงควบคุมจะต้องออกแบบมาใช้กับเครื่องสูบน้ำดับเพลิงช่วยโดยเฉพาะ และได้ UL LISTED สามารถเลือกใช้ได้ทั้งแบบ MANUAL และ AUTOMATIC
- ตู้ควบคุมเครื่องสูบน้ำในระบบ AUTOMATIC OPERATING จะทำงานอัตโนมัติเมื่อความดันของน้ำในระบบต่ำกว่าที่กำหนด และจะหยุดทำงานเมื่อความดันถึงจุดต้องการรักษาความดันไว้
- เครื่องสูบน้ำดับเพลิง และเครื่องสูบน้ำรักษาแรงดันต้องเป็นผลิตภัณฑ์เดียวกัน, ตู้ควบคุมเครื่องสูบน้ำดับเพลิงต้องเป็นผลิตภัณฑ์เดียวกันเพื่อความสะดวกในการเรียกใช้บริการหลังการติดตั้ง

กองแบบแผน
กรมสนับสนุนบริการสุขภาพ
กระทรวงสาธารณสุข

แบบ
อาคารอุบัติเหตุ ผู้ป่วยหนัก ไตเทียมและผ่าตัด

นายช่างเขียน	ศุภชัย ลาวบุญ
สถาปนิก	สุอัมพร จุติดำรงค์พันธ์
วิศวกรโยธา	ชาตรี ปัญญาพรวิทยา
มัณฑนากร /นายช่างศิลป์	ปรีชา น่วมทนงค์
วิศวกรไฟฟ้า /นายช่างไฟฟ้า	นิสิทธิ์ สุวรรณธาดา
วิศวกรเครื่องกล /นายช่างเครื่องกล	เวชยันต์ กลั่นกสิกร
วิศวกรสุขาภิบาล /นายช่างเครื่องกล	พิเชฐ เชี่ยวภาษา ศุภชัย ลาวบุญ
หน.กลุ่มกำกับมาตรฐานอาคารและสิ่งก่อสร้าง 4	กัญจนจักก์ สถาปนสุต
ผู้อำนวยการกอง	กลินทร์ วิเศษสินธุ์

แสดงแบบ
รายการประกอบแบบ

แบบเลขที่ 10530
แผ่นที่ SN-21
จำนวน 128

แก้ไขแบบ

ชื่อแฟ้มอิเล็คโทรนิค | วันที่

แบบก่อสร้างนี้เป็นงานอันมีลิขสิทธิ์ตามพระราชบัญญัติลิขสิทธิ์ ห้ามนำไปใช้หรือเผยแพร่โดยไม่ได้รับอนุญาต

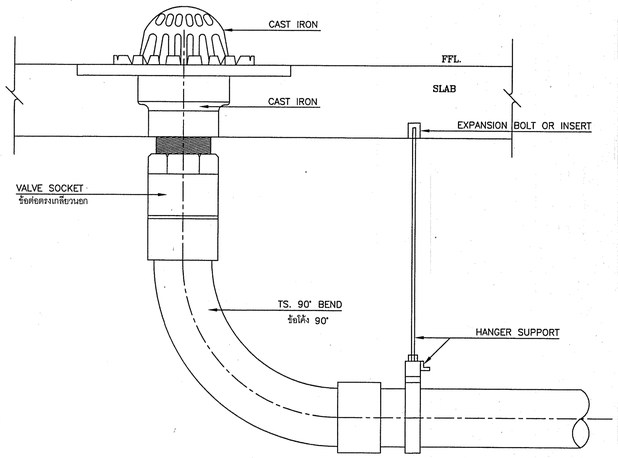

ROOF DRAIN

NOT TO SCALE

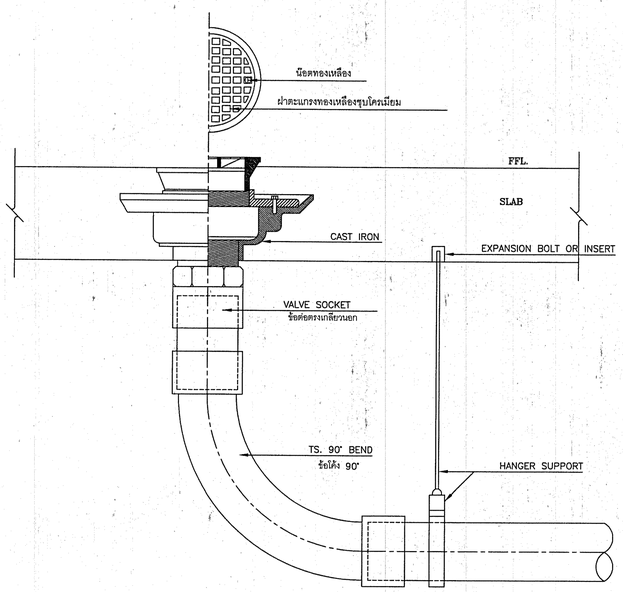

AREA DRAIN

NOT TO SCALE

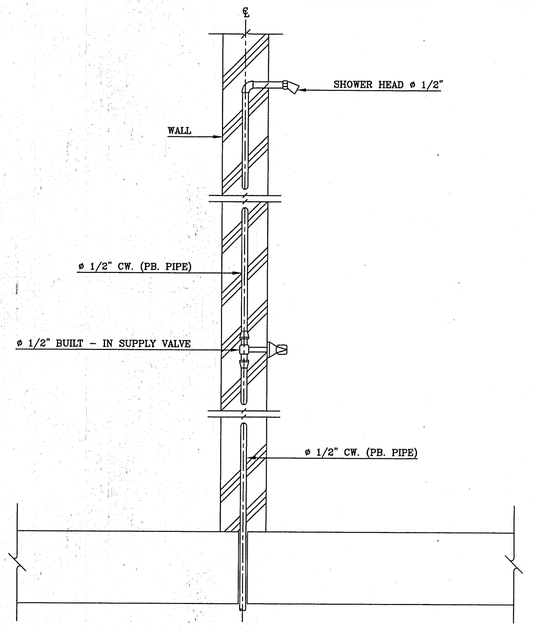

SHOWER HEAD

NOT TO SCALE

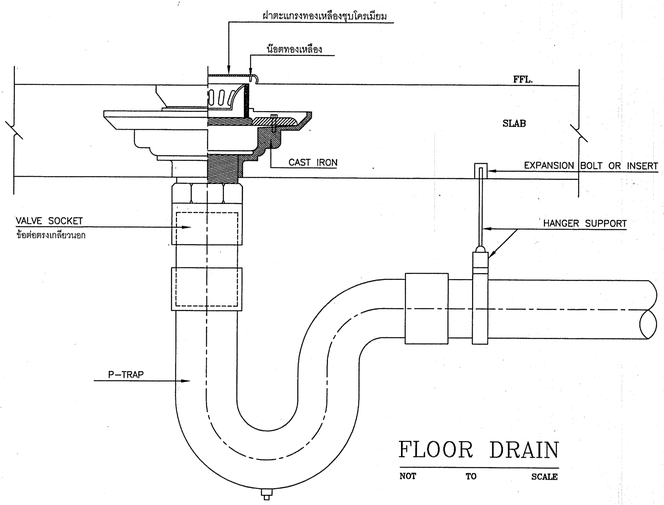

FLOOR DRAIN

NOT TO SCALE

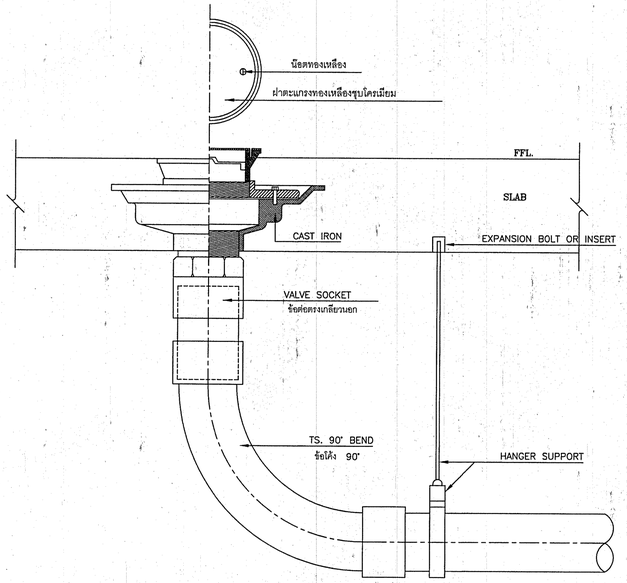

FLOOR CLEANOUT

NOT TO SCALE

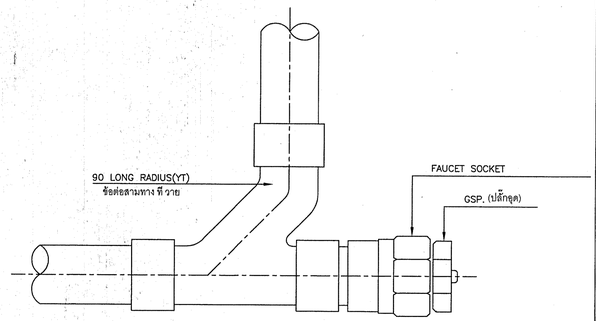

CLEANOUT

NOT TO SCALE

กองแบบแผน
กรมสนับสนุนบริการสุขภาพ
กระทรวงสาธารณสุข

แบบ
อาคารอุบัติเหตุ ผู้ป่วยหนัก
ไตเทียมและผ่าตัด

นายช่างเขียน	
คุมงาน	ลาบุญ
ออกแบบ	
ลูกมือ	วุฒิคำวงศ์พันธ์
วิศวกรโยธา	
ช่างศิลป์	ปัญญาพรวิทยา
นักพนาการ /นายช่างสัมภ์	
เขียนช่าง	บ่วงทองคำ
วิศวกรไฟฟ้า /นายช่างไฟฟ้า	
นิติกรี	สุวรรณอาคา
วิศวกรเครื่องกล /นายช่างเครื่องกล	
เวชชิกส์	กลิ่นเกิด
วิศวกรสุขาภิบาล /นายช่างเครื่องกล	
พิมพ์	เรียบภาษา ปัญญาพรวิทยา ลาบุญ
ทนกลุมก่อสร้างมาตรฐานอาคารและสิ่งก่อสร้าง	4
กัญจนพักก์	ออกแบบ
ผู้อำนวยการกอง	
กลินทร์	วีเค่ลินธุ์

แสดงแบบ
แบบการติดตั้งอุปกรณ์ระบายน้ำ

แบบมาตรฐานที่	แผ่นที่
10530	SN-22
	จำนวน 128

แก้ไขแบบ

ชื่อเจ้าของโครงการ | วันที่

แบบก่อสร้างนี้เป็นกรรมสิทธิ์ของกระทรวงสาธารณสุข
..... ห้ามนำไปใช้หรือเผยแพร่โดยไม่ได้รับอนุญาต .....

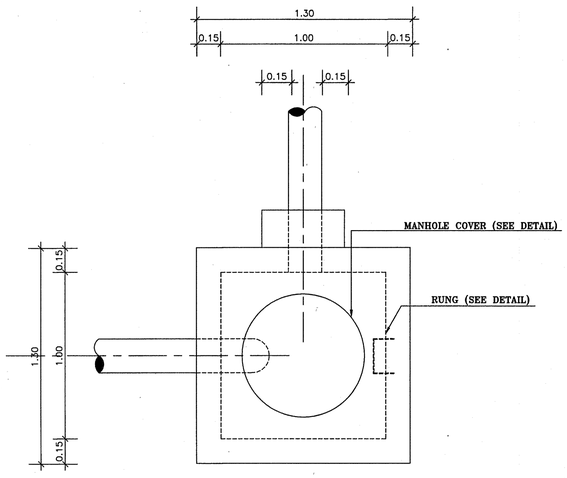

MANHOLE PLAN 1:20

MH.1

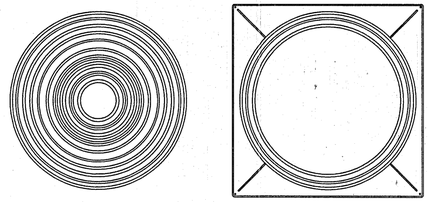

MANHOLE COVER

MANHOLE FRAME

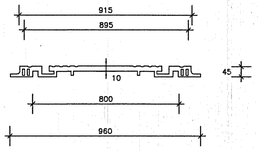

CAST IRON MANHOLE COVER LIGHT DUTY

MH.1

บ่อพักน้ำเสีย

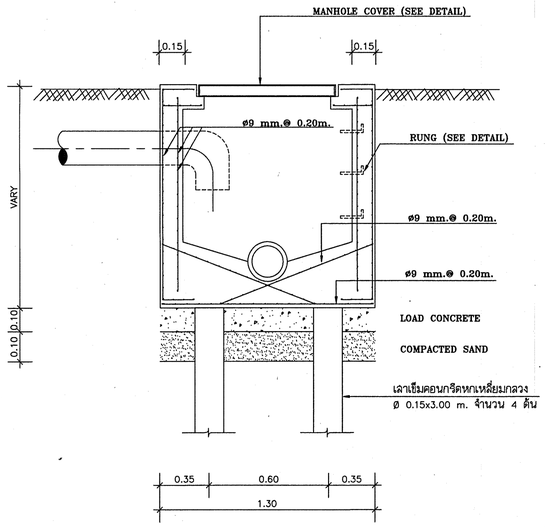

SECTION Ⓨ – Ⓨ 1:20

MH.1

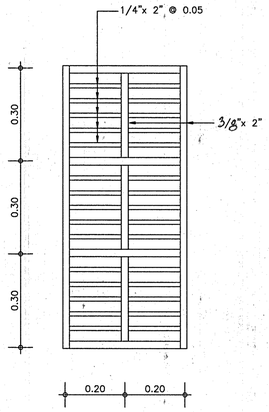

ฝาเหล็ก 1:10

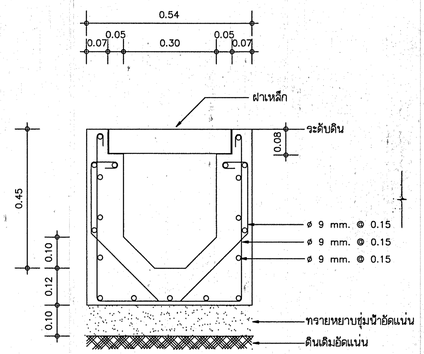

แบบขยายรางระบายน้ำ : 1 10

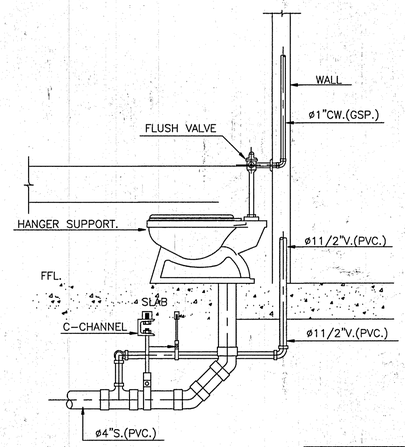

WATER CLOSET

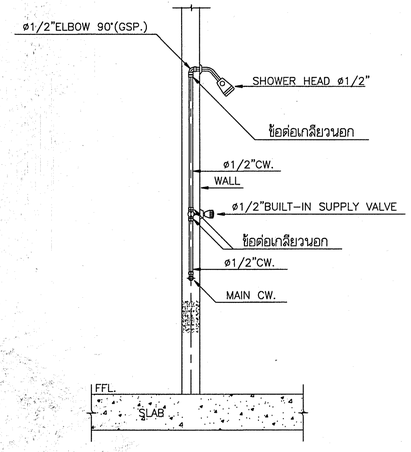

SHOWER HEAD

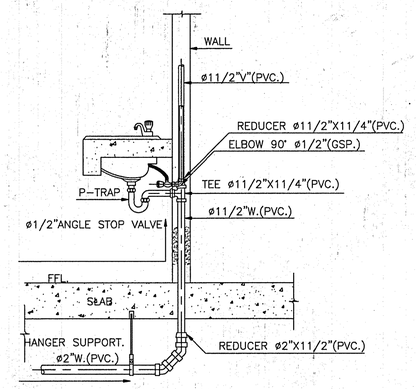

LAVATORY

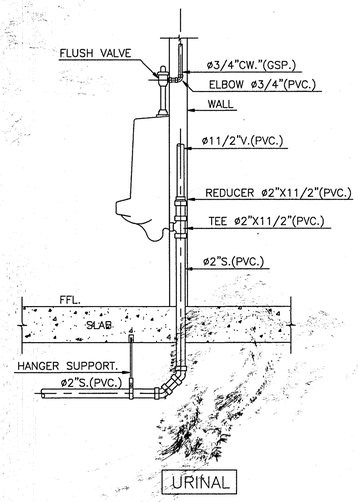

URINAL

หมายเหตุ ให้ผู้รับจ้างติดตั้งเครื่องสูบน้ำในบ่อ Sump ชั้นใต้ดิน จำนวน บ่อละ 1 ชุด

รายละเอียดเครื่องสูบน้ำ

เป็นเครื่องสูบน้ำเสียชนิดจุ่มใต้น้ำ (Submersible Pump ขับด้วยมอเตอร์ไฟฟ้าชนิดแช่น้ำได้ตลอดเวลา ส่วนของมอเตอร์ต้องประกอบเป็นหน่วยเดียวกันกับตัวเครื่องสูบน้ำ เครื่องสูบน้ำต้องสูบน้ำได้ไม่น้อยกว่า 3 ลบ.ม./ชม. ที่แรงดันน้ำไม่น้อยกว่า 7 เมตร มอเตอร์หมุนด้วยความเร็วรอบไม่เกิน 2950 รอบต่อนาที ที่แรงดันไฟฟ้า 380 โวลต์ , 3 เฟส ,50 เฮิร์ท กำลังของมอเตอร์ไม่ต่ำกว่า 1.1 กิโลวัตต์

ผลิตภัณฑ์ของ GRUNDFOS , ABS , KSB หรือเทียบเท่า

กองแบบแผน
กรมสนับสนุนบริการสุขภาพ
กระทรวงสาธารณสุข

แบบ
อาคารอุบัติเหตุ ผู้ป่วยหนัก ไตเทียมและผ่าตัด

นายช่างเขียน	
ศุภกิจ ลาวบุญ	
สถาปนิก	
สุมิภพร ชุติค้ำจรพันธ์	
วิศวกรโยธา	
ชาตรี ปัญญาพรวิทยา	
สัมพันธ์ /นายช่างสิ่งแวดล้อม	
ปรีชา บ่อสหนธ์	
วิศวกรไฟฟ้า /นายช่างไฟฟ้า	
ปิติชัย ลูวรณยาลา	
วิศวกรเครื่องกล /นายช่างเครื่องกล	
เวชยันต์ กลิ่นสิงห	
วิศวกรสุขาภิบาล /นายช่างเครื่องกล	
พิเชฐ เรียมการา ศุภกิจ ลาวบุญ	
หมายเหตุ ทำโดยวิศวกรรมควบคุมและสิ่งก่อสร้าง	4
ภัฐชนพิภัทร์ สถาปนุตล	
ยุทธนยกากอง	
กวินทร์ วิเศษสินธุ์	

แสดงแบบ
แบบขยายการติดตั้งสุขภัณฑ์ รางระบายน้ำ,บ่อพัก

แบบมาตรฐานที่	แบบที่
10530	SN-23
	จำนวน 128

แก้ไขแบบ

ชื่อแฟ้มอิเล็คโทรนิค	วันที่

แบบก่อสร้างนี้เป็นงานที่มีลิขสิทธิ์ตามพระราชบัญญัติลิขสิทธิ์ ห้ามทำเลียนแบบหรือดัดแปลงก่อนได้รับอนุญาต

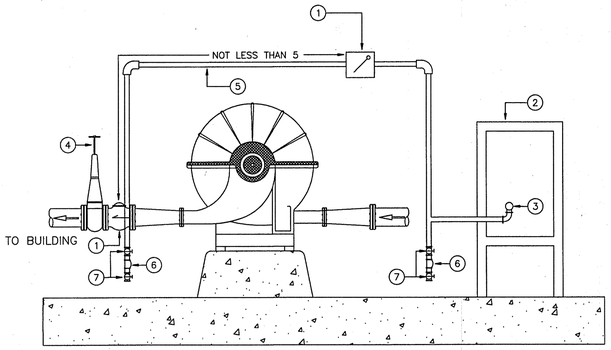

PRESSURE CONTROL CONNECTION FOR FIRE PUMP

NOT TO SCALE

① CHECK VALVE WITH 3/32" ORIFICE IN CLAPPER

② FIRE PUMP CONTROLLER

③ DIFFERIENTIAL PRESURE SWITCH

④ O.S & Y GATE VALVE

⑤ ø 1/2" PIPE

⑥ ø 1/4" PLUG

⑦ ø 1/2" GLOBE VALVE

ITEM NO.	DESCRIPTION	SIZE
①	DIESEL ENGINE DRIVEN FIRE PUMP NO.1(FP-1)	–
②	ELECTRICAL MOTOR DRIVEN JOCKEY PUMP NO.1(JP-1)	–
③	FLOW METER (175% OF RATED PUMP CAPACITY)	ø4"
④	MAIN RELIFE VALVE FOR FIRE PUMP (NOT SHOW)	ø4"
⑤	CASING RELIFE VALVE FOR JOCKEY PUMP (NOT SHOW)	ø3/4"
⑥	CLOSE WASTE CONE (SIGN GLASS)	ø4"x4"
⑦	MAIN RELIFE VALVE FOR JOCKEY PUMP (NOT SHOW)	ø3/4"
⑧	ELECTRIC SUCTION REDUSER (APPROX)	ø4"x4"
⑨	CONCENTRIC SUCTION REDUSER (APPROX)	ø4"x4"
⑩	AUTOMATIC AIR RELEASE VALVE	ø3/4"
⑪	SUCTION PRESSURE GAUGE (DIAL-15 TO 200 PSI)	–
⑫	DISCHAGE PRESSURE GAUGE (DIAL-0 TO 300 PSI)	–
⑬	DIESEL ENGINE HEAT EXCHANGER	–

① THE FOLLOWING ITEM SHALL BE REMOTED FROM CONTROLLER TO THE REMOTE ALARM PANEL

1. ENGINE RUNNING
2. CONTROLLER SWITCH OFF
3. LOW ENGINE OIL PRESSURE
4. HIGH ENGINE OIL PRESSURE
5. HIGH ENGINE JECKET WATER TEMPERATURE
6. FAILLURE TO START AUTOMATICALLY
7. BATTERY CHARGER FAILLURE
8. BATTERY FAILLURE
9. SHUT-DOWN FROM OVER SPEED
10. RELIFE VALVE OPEN
11. FLOW METER LEFT ON
12. RESERVOIR LOW
13. PUMP SUCTION & DISCHARG VALVE LEFT OFF
14. LOW FUEL LEVEL
15. LOW SUCTION PRESSURE

② THE SPRINKLER CONTROL PANEL SHALL BE COMPLETED WITH 12 Hr. EMERGENCY BATTERY SUPPLY LEAD ACID,DRY TYPE & MAINTENANCE FREE. THE PANEL SHALL BE EQUIPED WITH BUZZER ALARM & LAMP FOR POWER SUPPLY SUPERVISION

③ ALL SPRINKLER CONTROL PANEL ANNUNCIATOR FIRE PUMP REMOTE ALARM SHALL BE INSTALLED TELEPHONE ROOM(GROUND FLOOR)

④ SUPERVISORY SWITCH & FLOW SWITCH INDICATING LAMP ON SPRINKLER ANUNCIATOR PANEL SHELL BE SHOWED IN BUILDING GRAPHIC.

⑤ ALL CONTROL WIRING SHELL BE NOT LESS THAN 2.5 SQ.MM.

⑥ ALL O.S & Y. GATE VALVES & BUTTERFLY VALVES SHALL BE INSTALLED WITH ELECTRIC SUPERVISORY SWITCH

⑦ THE CONTRACTOR SHALL PROVIDED 2 NORMALLY CLOSED CONTRACTOR TO SHUT DOWN. MAIN GASS VALVE IN GASS STORAGE ROOM ON EACH FLOOR WHEN FIRE PROTECTION SYSTEM WAS OPERATED & ALL WIRING SHALL BE 2.5 SQ.MM.

⑧ THE FOLLOWING ITEMS SHALL BE REMOTED FROM ELECTRIC MOTOER FIRE CONTROLLER TO THE REMOTE ALARM PANEL.

1.PUMP RUNNING LIGHT

2.CONTROLLER SWITCH OFF

3.LOW SUCTION PRESSURE

⑨ MECHANICAL & ELETRICAL INTERLOCK SHALL BE PROVIDED TO PREVENT SIMULTENEOUS CLOSING OF THE WYE & RUN CONTRACTORS IN ECH ELECTRIC MOTOR FIRE PUMP CONTROLLER.

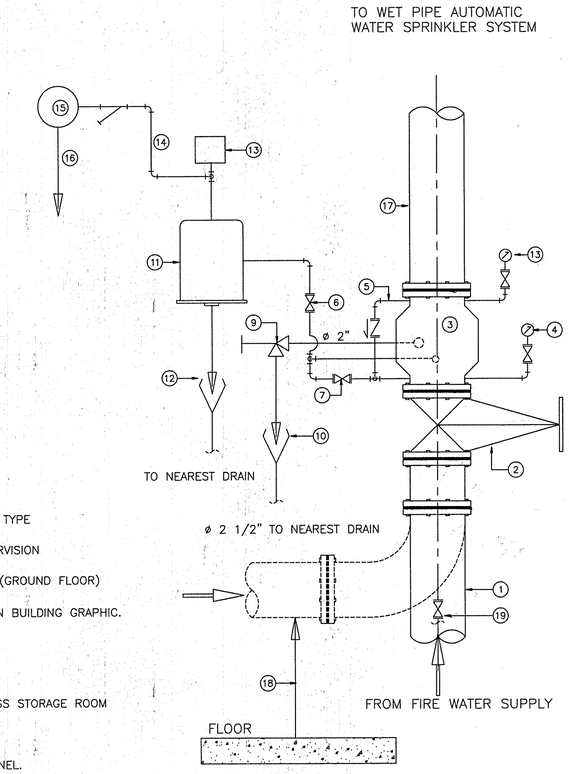

SCHEMATIC DIAGRAM OF WET PIPE ALARM VALVE SYSTEM

(VERTICAL TYPE ILLUSTRATIVE)

ITEM NO.	DESCRIPTION
1	WASTE WATER SUPPLY PUMP
2	O.S & Y. GATE WITH ELECTRIC SUPERVISORY SWITCH
3	WET PIPE ALARM VALVE
4	SUPPLY PRESSURE GAUGE
5	ø 1/2" EXTERNAL BY PASS WITH CHECK VALVE
6	SYSTEM PRESSURE GAUGE
7	ø 1/2" ALARM TEST VALVE (NORMALLY CLOSED)
8	ø 1" ALARM CONTROL VALVE (NORMALLY OPEN)
9	ø 2" MAIN DAIN VALVE
10	OPEN DISCHARGE CONE
11	RETARDING CHAMBER
12	DRIP FUNNEL
13	PRESSURE ALARM SWITCH
14	ø 3/4" ALARM PIPE WORK
15	ø 2" WATER MOTOR ALARM LONG
16	ø 1 1/4" TO NEAREST DRAIN
17	RISER
18	SHOCK ABSORBEN OR APPROVED TYPE PIPE SUPPORT
19	ø 1" DRAIN VALVE

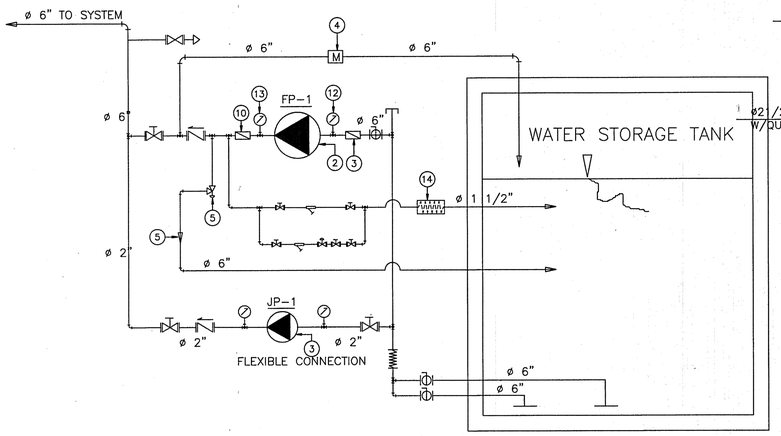

ไดอะแกรมเครื่องสูบน้ำดับเพลิง

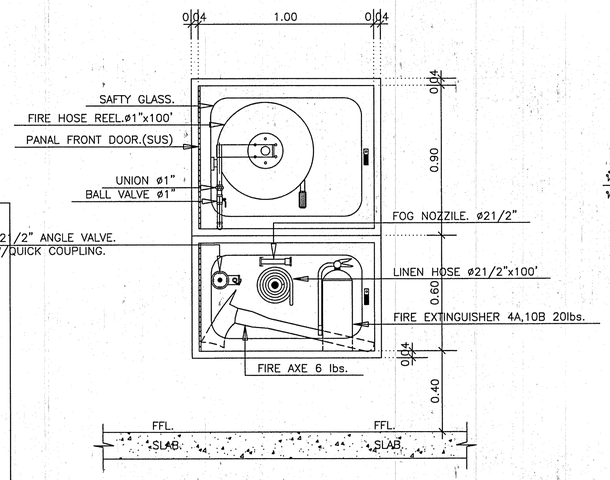

DETAIL FIRE HOSE CABINET (FHC.)

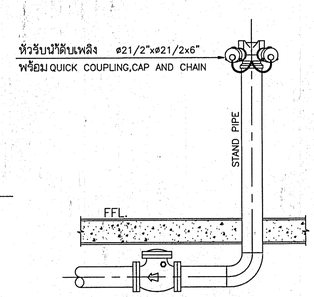

DETAIL FIRE DEPARTMENT CONNECTOR (FDC.)

กองแบบแผน
กรมสนับสนุนบริการสุขภาพ
กระทรวงสาธารณสุข

แบบ
อาคารอุบัติเหตุ ผู้ป่วยหนัก ไตเทียมและผ่าตัด

นายช่างเขียน	
ลูกชัย ลาทบุญ	
สถาปนิก	
สุมิตรา รุจิคำรงค์พันธ์	สุจิรัจ์ องาจร
วิศวกรโยธา	
ช่างศิ บัญญาพรวิทยา	
มัลทนากร /นายช่างศิลป์	
ปรีชา นวมทนงค์	
วิศวกรไฟฟ้า /นายช่างไฟฟ้า	
ชัชวัฒ์ สุวรรณยาคา	
วิศวกรเครื่องกล /นายช่างเครื่องกล	
เวชชันย์ กลันธิกร	
วิศวกรสุขาภิบาล /นายช่างสุขาภิบาล	
พิเชฐ เรียมภาษา ชื่อ-ลูกชัย ลาทบุญ	
ทบกลุ่มก่อสร้างและรักษาอาคารและสิ่งก่อสร้าง	4
กัญจนีกา สถาปนิกสุด	
ผู้อำนวยการกอง	
กลินทร์ วิเคราะห์บุญ	

แสดงแบบ
แบบขยายการติดตั้งอุปกรณ์ระบบดับเพลิง

แบบแสดงที่	แผ่นที่
10530	SN-24
	จำนวน 128

แก้ไขแบบ

ชื่อแก้ไข	วันที่

แบบก่อสร้างนี้เป็นงานอันมีลิขสิทธิ์ตามพระราชบัญญัติลิขสิทธิ์ ห้ามนำไปสำเนาและแพร่ก่อนได้รับอนุญาต