



บันทึกข้อความ

ส่วนราชการ กลุ่มเวชกรรมสังคม โรงพยาบาลจอมทอง

ที่ ชม.๐๐๓๒/๑๙๐

วันที่ ๑ มีนาคม ๒๕๖๔

เรื่อง รายงานผลการดำเนินโครงการ

เรียน ผู้อำนวยการโรงพยาบาลจอมทอง

ด้วยงานรักษาพยาบาลชุมชน กลุ่มงานเวชกรรมสังคม โรงพยาบาลจอมทองได้ดำเนินโครงการอบรมเชิงปฏิบัติการพัฒนาระบบบริการเชิงรุกการเยี่ยมบ้าน หน่วยบริการปฐมภูมิ โรงพยาบาลจอมทอง เนื่องด้วยเล็งเห็นความสำคัญและประโยชน์ที่จะเกิดต่อผู้ป่วยที่ต้องได้รับการดูแลต่อเนื่องในชุมชน ให้ได้รับการบริการอย่างทั่วถึงในชุมชน โดยมีเครือข่ายสุขภาพชุมชนมีส่วนร่วมในการดูแลที่มีประสิทธิภาพ และส่งผลให้ผู้ป่วยมีคุณภาพชีวิตที่ดีต่อไป

งานรักษาพยาบาลชุมชน กลุ่มงานเวชกรรมสังคม โรงพยาบาลจอมทองจึงได้ดำเนินโครงการดังกล่าวในวันที่ ๔ มีนาคม ๒๕๖๔ ได้ดำเนินโครงการเป็นที่เรียบร้อยมีผลการดำเนินโครงการตามเอกสารสรุปผลการดำเนินงาน และขออนุญาตนำผลการดำเนินโครงการเผยแพร่ขึ้นเว็บไซต์ของโรงพยาบาลจอมทอง <http://chomthonghospital.go.th/> ต่อไป

จึงเรียนมาเพื่อโปรดทราบและพิจารณาอนุมัติ

ลงชื่อ..... น.นทรนงค์ เจริญสุข

(นางเนตรนงค์ เจริญสุข)

ตำแหน่ง พยาบาลวิชาชีพชำนาญการ

ทราบ/อนุมัติ

(นายสัมพันธ์ ก่องเงิน)

ผู้อำนวยการโรงพยาบาลจอมทอง

สรุป ผลการดำเนินงาน
อบรมเชิงปฏิบัติการพัฒนาระบบบริการเชิงรุกการเยี่ยมบ้าน
หน่วยบริการปฐมภูมิ โรงพยาบาลจอมทอง



กลุ่มงานเวชปฏิบัติครอบครัวและชุมชน โรงพยาบาลจอมทอง
053-341218 ต่อ 1108

คำนำ

เนื่องจากสถานการณ์ปัจจุบันจำนวนผู้ป่วยเรื้อรังและผู้ป่วยระยะท้ายเพิ่มสูงขึ้นอย่างรวดเร็ว ประกอบกับสถานการณ์ด้านประชากรที่บ่งชี้ว่า ในอีก 20 ปี ข้างหน้า สังคมโดยรวมถึงประเทศจะเข้าสู่สังคมผู้สูงอายุอย่างเต็มตัว ซึ่งหมายความว่า จะมีประชากรในวัยสูงอายุที่เพิ่มขึ้นและโดยส่วนใหญ่มักเจ็บป่วยด้วยโรคเรื้อรัง ผู้ป่วยติดเตียง ผู้ป่วยระยะกึ่งเนียบพลัน (intermediate care) , ผู้ป่วยที่ต้องดูแลแบบประคับประคอง ผู้ป่วยโรครยะสุดท้ายและกลุ่มเปราะบาง ในขณะที่ครอบครัวหรือผู้ดูแลผู้ป่วยกลุ่มนี้จะมีจำนวนลดน้อยลงและอยู่ในวัยทำงาน จากสถานการณ์ดังกล่าว ผู้ดูแลผู้ป่วยและครอบครัวจะต้องประสบกับภาวะวิกฤตในการดูแลผู้ป่วยอย่างหลีกเลี่ยงไม่ได้ แต่ในชุมชนมีบุคลากรเครือข่ายสุขภาพชุมชน เช่น ผู้ดูแลผู้สูงอายุ (Care Giver) นักบริหารท้องถิ่น พระคิลานุปัฏฐาก อาสาสาธารณสุขประจำหมู่บ้าน การสร้างความรู้ความเข้าใจในเรื่องการดูแลผู้ป่วยและระบบแนวทางการปฏิบัติงานของเครือข่ายด้านสุขภาพในชุมชน ให้มีศักยภาพ สร้างความมั่นใจในการมีระบบแนวทางการปฏิบัติงานที่ชัดเจนไปในทิศทางเดียวกัน ทำให้ผู้ป่วยในชุมชนได้รับการดูแลที่มีประสิทธิภาพยิ่งขึ้น

ดังนั้นการพัฒนาระบบบริการให้เข้าถึงผู้ป่วยเป็นปัจจัยสำคัญในการเพิ่มคุณภาพการดูแลผู้ป่วยที่มีภาวะพึ่งพิง กลุ่มผู้ป่วยเปราะบางในชุมชน เพื่อให้ผู้ป่วยมีคุณภาพชีวิตที่ดีจนวาระสุดท้ายของชีวิต หวังเป็นอย่างยิ่งว่าการโครงการนี้เป็นประโยชน์กับผู้เข้าอบรมเพื่อนำไปใช้ในการทำกิจกรรมงานเยี่ยมบ้านร่วมกับเจ้าหน้าที่สาธารณสุขและเป็นเครือข่ายสุขภาพชุมชนและดูแลคนในชุมชนร่วมกัน

คณะผู้จัดทำ

สารบัญ

หัวข้อเรื่อง

แผนงาน / โครงการ ฯ

สรุปผลดำเนินงานโครงการ ฯ

- กำหนดการอบรมโครงการ ฯ
- แนวทางการดำเนินงานพัฒนาระบบบริการเชิงรุกการเยี่ยมบ้าน หน่วยบริการปฐมภูมิ
- สรุปแบบประเมินโครงการฯ
- รูปภาพกิจกรรมการดำเนินงานโครงการ ฯ

ภาคผนวก

- เอกสารอ้างอิงโครงการ

แบบเสนอแผนปฏิบัติการประจำปีงบประมาณ 2564
หน่วยปฐมภูมิ โรงพยาบาลจอมทอง จังหวัดเชียงใหม่

ชื่อแผน อบรมเชิงปฏิบัติการพัฒนาระบบบริการเชิงรุกการเยี่ยมบ้าน หน่วยบริการปฐมภูมิ โรงพยาบาลจอมทอง
สถานการณ์ สภาพปัญหา

เนื่องจากสถานการณ์ปัจจุบันจำนวนผู้ป่วยเรื้อรังและผู้ป่วยระยะท้ายเพิ่มสูงขึ้นอย่างรวดเร็ว ประกอบกับสถานการณ์ด้านประชากรที่บ่งชี้ว่า ในอีก 20 ปี ข้างหน้า สังคมโลก รวมถึงประเทศจะเข้าสู่สังคมผู้สูงอายุอย่างเต็มตัว ซึ่งหมายความว่า จะมีประชากรในวัยสูงอายุที่เพิ่มขึ้นและโดยส่วนใหญ่มักเจ็บป่วยด้วยโรคเรื้อรัง ผู้ป่วยติดเตียง ผู้ป่วยระยะกึ่งเฉียบพลัน (intermediate care) , ผู้ป่วยที่ต้องดูแลแบบประคับประคอง ผู้ป่วยโรคระยะสุดท้ายและกลุ่มเปราะบาง ในขณะที่ครอบครัวหรือผู้ดูแลผู้ป่วยกลุ่มนี้จะมีจำนวนลดน้อยลง และอยู่ในวัยทำงาน จากสถานการณ์ดังกล่าว ผู้ดูแลผู้ป่วยและครอบครัวจะต้องประสบกับภาวะวิกฤตในการดูแลผู้ป่วยอย่างหลีกเลี่ยงไม่ได้ แต่ในชุมชนมีบุคลากรเครือข่ายสุขภาพชุมชน เช่น ผู้ดูแลผู้สูงอายุ (Care Giver) นักบริบาลท้องถิ่น พระคิลาณุปัณณิก อาสาสมัครสุขภาพประจำหมู่บ้าน การสร้างความรู้ความเข้าใจในเรื่องการดูแลผู้ป่วยและระบบแนวทางการปฏิบัติงานของเครือข่ายด้านสุขภาพในชุมชน ให้มีศักยภาพ สร้างความมั่นใจในการมีระบบแนวทางการปฏิบัติงานที่ชัดเจนไปในทิศทางเดียวกัน ทำให้ผู้ป่วยในชุมชนได้รับการดูแลที่มีประสิทธิภาพยิ่งขึ้น

ดังนั้นการพัฒนาระบบบริการให้เข้าถึงผู้ป่วยเป็นปัจจัยสำคัญในการเพิ่มคุณภาพการดูแลผู้ป่วยที่มีภาวะพึ่งพิง กลุ่มผู้ป่วยเปราะบางในชุมชน เพื่อให้ผู้ป่วยมีคุณภาพชีวิตที่ดีจนวาระสุดท้ายของชีวิต

เหตุผลความจำเป็นที่ต้องจัดทำแผน

1. เพื่อพัฒนาระบบบริการการเยี่ยมบ้านผู้ป่วยในชุมชน
2. เพื่อพัฒนาศักยภาพองค์ความรู้ทีมในการดูแลผู้ป่วยที่มีภาวะพึ่งพิง และกลุ่มเปราะบาง
3. เพื่อให้ผู้ป่วยลดการเกิดภาวะแทรกซ้อน สามารถควบคุมภาวะโรค ดูแลตนเองได้และมีคุณภาพชีวิตที่ดี

เป็นแผนเพื่อตอบสนอง

- 1.แผนยุทธศาสตร์ชาติ ข้อ 3. ด้านการพัฒนาและเสริมสร้างศักยภาพทรัพยากรมนุษย์
- 2..แผนยุทธศาสตร์กระทรวงสาธารณสุข ระยะ 20 ปี ยุทธศาสตร์ที่3..... ชื่อยุทธศาสตร์ด้าน.บุคลากรเป็นเลิศ (People Excellence).

แผนงานที่ ...10... : ชื่อ..โครงการผลิตและพัฒนากำลังคนด้านสุขภาพสู่ความเป็นมืออาชีพ.....

○ ยุทธศาสตร์สาธารณสุขจังหวัดเชียงใหม่ พันธกิจที่...4.....ประเด็นยุทธศาสตร์ที่.1..พัฒนาบุคลากรให้มีสมรรถนะเหมาะสมในการปฏิบัติการและมีความ
ผาสุกในการทำงาน

○ ยุทธศาสตร์ คปสอ/หน่วยงาน. ประเด็นยุทธศาสตร์ที่.....กลยุทธ์ที่.....

☑ แก้ไขปัญหาที่สำคัญของพื้นที่

แหล่งงบประมาณ

☑ เงินบำรุง ○ ประกันสุขภาพถ้วนหน้า(ระบุงกองทุน)..... ○ เงินงบประมาณ ปี 2564 ○ อปท. ○ อื่นๆ..งบประมาณการพัฒนางานปฐมภูมิให้กับ
หน่วยบริการปฐมภูมิและเครือข่ายหน่วยบริการปฐมภูมิ ประจำปีงบประมาณ พ.ศ.2564

โครงการ/กิจกรรมหลัก	วัตถุประสงค์	เป้าหมาย	ตัวชี้วัด	ระยะเวลา	งบประมาณ (แจกรายละเอียด)	กลุ่มงาน/ฝ่าย รับผิดชอบ (ระบุชื่อ ผู้รับผิดชอบ)
อบรมเชิงปฏิบัติการพัฒนาระบบบริการเชิงรุกการเยี่ยมบ้าน หน่วยบริการปฐมภูมิ โรงพยาบาลจอมทอง	<ol style="list-style-type: none"> เพื่อพัฒนาระบบบริการการเยี่ยมบ้านผู้ป่วยในชุมชน เพื่อพัฒนาศักยภาพองค์ความรู้ทีมในการดูแลผู้ป่วยที่มีภาวะพึ่งพิง และกลุ่มเปราะบาง เพื่อให้ผู้ป่วยลดการเกิดภาวะแทรกซ้อน สามารถควบคุมภาวะโรค ดูแลตนเองได้และมีคุณภาพชีวิตที่ดี 	<ol style="list-style-type: none"> ผู้ดูแลผู้สูงอายุ (Care Giver) จำนวน 36 คน นักบริบาลท้องถิ่น จำนวน 8 คน พระคิลานุปัฏฐาก 3 รูป ประธานอสม. จำนวน 23 คน รวม 70 คน	<ol style="list-style-type: none"> มีแนวทางการมี การพัฒนาระบบการ บริการเชิงรุกเยี่ยม บ้าน หน่วยบริการ ปฐมภูมิ โรงพยาบาล จอมทอง เครือข่ายเยี่ยม บ้านในชุมชนมีความรู้ ความสามารถในการ ปฏิบัติงานในชุมชน ทีมเครือข่ายเยี่ยม บ้านในชุมชนมีความ มั่นใจในการ ปฏิบัติงาน และ สามารถนำความรู้ นำไปใช้ปฏิบัติงานได้ อย่างถูกต้อง 	กุมภาพันธ์ 2564	<ol style="list-style-type: none"> ค่าป้ายไวนิลประชาสัมพันธ์โครงการ ขนาด 4x1 เมตรๆละ 120 บาท เป็นเงิน 480 บาท ✓ ค่าสมนาคุณวิทยากร 6 ชั่วโมงๆละ 600 บาท เป็นเงิน 3,600 บาท ✓ ค่าอาหารกลางวันจำนวน 70 คนๆละ 1 มื้อ มื้อละ 60 บาท เป็นเงิน 4,200 บาท ✓ ค่าอาหารว่างและเครื่องดื่มจำนวน 70 คนๆละ 2 มื้อมื้อละ 25 บาท เป็นเงิน 3,500 บาท ✓ ค่าเอกสารประกอบการอบรมจำนวน 70 ชุดๆละ 16 บาทเป็นเงิน 1,120 บาท ✓ ค่าวัสดุ อุปกรณ์ในการอบรม เป็นเงิน 1,650 บาท ✓ ค่าถ่ายเอกสาร/เข้าเล่มสรุปผลการดำเนิน โครงการจำนวน 2 เล่มๆละ 225 บาท เป็นเงิน 450 บาท 	PCU รพ.จอมทอง

รวมเป็นจำนวนเงินทั้งสิ้น 15,000บาท (หนึ่งหมื่นห้าพันบาทถ้วน) ✓

ลงชื่อ.....เนตรนงค์ เจริญสุข..... ผู้เสนอแผน
(นาง เนตรนงค์ เจริญสุข)
พยาบาลวิชาชีพชำนาญการ

ลงชื่อ.....วราภรณ์ จันทร์ไชย..... ผู้เห็นชอบแผน
(นาง วราภรณ์ จันทร์ไชย)
พยาบาลวิชาชีพ ชำนาญการพิเศษ

ลงชื่อ.....[ลายเซ็น]..... ผู้อนุมัติแผน
(นายสัมพันธ์ ก่องเงิน)
ผู้อำนวยการโรงพยาบาลจอมทอง

2

โครงการ

อบรมเชิงปฏิบัติการพัฒนาระบบบริการเชิงรุกการเยี่ยมบ้าน หน่วยบริการปฐมภูมิ โรงพยาบาลจอมทอง

1. หลักการและเหตุผล

เนื่องจากสถานการณ์ปัจจุบันจำนวนผู้ป่วยเรื้อรังและผู้ป่วยระยะท้ายเพิ่มสูงขึ้นอย่างรวดเร็ว ประกอบกับสถานการณ์ด้านประชากรที่บ่งชี้ว่า ในอีก 20 ปี ข้างหน้า สังคมโลกรวมถึงประเทศจะเข้าสู่สังคมผู้สูงอายุอย่างเต็มตัว ซึ่งหมายความว่า จะมีประชากรในวัยสูงอายุที่เพิ่มขึ้นและโดยส่วนใหญ่มักเจ็บป่วยด้วยโรคเรื้อรัง ผู้ป่วยติดเตียง ผู้ป่วยระยะกึ่งเฉียบพลัน (intermediate care) , ผู้ป่วยที่ต้องดูแลแบบประคับประคอง ผู้ป่วยโรคระยะสุดท้ายและกลุ่มเปราะบาง ในขณะที่ครอบครัวหรือผู้ดูแลผู้ป่วยกลุ่มนี้จะมีจำนวนลดน้อยลงและอยู่ในวัยทำงาน จากสถานการณ์ดังกล่าว ผู้ดูแลผู้ป่วยและครอบครัวจะต้องประสบกับภาวะวิกฤตในการดูแลผู้ป่วยอย่างหลีกเลี่ยงไม่ได้ แต่ในชุมชนมีบุคลากรเครือข่ายสุขภาพชุมชน เช่น ผู้ดูแลผู้สูงอายุ (Care Giver) นักบริบาลท้องถิ่น พระคิลานุปัฏฐาก อาสาสาธารณสุขประจำหมู่บ้าน การสร้างความรู้ความเข้าใจในเรื่องการดูแลผู้ป่วยและระบบแนวทางการปฏิบัติงานของเครือข่ายด้านสุขภาพในชุมชน ให้มีศักยภาพสร้างความมั่นใจในการมีระบบแนวทางการปฏิบัติงานที่ชัดเจนไปในทิศทางเดียวกัน ทำให้ผู้ป่วยในชุมชนได้รับการดูแลที่มีประสิทธิภาพยิ่งขึ้น

ดังนั้นการพัฒนาระบบบริการให้เข้าถึงผู้ป่วยเป็นปัจจัยสำคัญในการเพิ่มคุณภาพการดูแลผู้ป่วยที่มีภาวะพึ่งพิง กลุ่มผู้ป่วยเปราะบางในชุมชน เพื่อให้ผู้ป่วยมีคุณภาพชีวิตที่ดีจนวาระสุดท้ายของชีวิต

2. วัตถุประสงค์

1. เพื่อพัฒนาระบบบริการการเยี่ยมบ้านผู้ป่วยในชุมชน
2. เพื่อพัฒนาศักยภาพองค์ความรู้ทีมในการดูแลผู้ป่วยที่มีภาวะพึ่งพิง และกลุ่มเปราะบาง
3. เพื่อให้ผู้ป่วยลดการเกิดภาวะแทรกซ้อน สามารถควบคุมภาวะโรค ดูแลตนเองได้และมีคุณภาพชีวิตที่ดี

3. เป้าหมาย

เครือข่ายสุขภาพชุมชนในการเยี่ยมบ้าน จำนวน 21 หมู่บ้าน/23เขต ในเขตรับผิดชอบโรงพยาบาลจอมทอง จำนวน 70 คน

1. ผู้ดูแลผู้สูงอายุ (Care Giver) จำนวน 36 คน
2. นักบริบาลท้องถิ่น จำนวน 8 คน
3. พระคิลานุปัฏฐากจำนวน 3 รูป
4. ประธานอสมจำนวน 23 คน

4. การดำเนินงาน

1. วิเคราะห์ปัญหาการดำเนินงานในการบริการงานเชิงรุกชุมชน
2. เขียนโครงการฯในการแก้ไขปัญหางานบริการเชิงรุก
3. เตรียมความพร้อมในการจัดอบรมโครงการฯ
4. ประสานผู้เข้าร่วมประชุม / วิทยากร เข้าร่วมโครงการฯ
5. ดำเนินโครงการอบรมเชิงปฏิบัติการพัฒนาระบบบริการเชิงรุกการเยี่ยมบ้าน
6. สรุปผลการดำเนินงานโครงการฯ

5. ระยะเวลาดำเนินงาน

- กุมภาพันธ์ 2563

6. สถานที่ดำเนินงาน

- ห้องประชุมโรงพยาบาลจอมทอง

7. วิทยากร

- ทีมเครือข่ายการดูแลผู้ป่วยระยะยาว ตำบลสบเตี๊ยะ
- ทีมสหสาขาวิชาชีพ โรงพยาบาลจอมทอง

8. งบประมาณในการดำเนินงาน

งบประมาณดำเนินงานโครงการจากเงินการพัฒนางานปฐมภูมิให้กับหน่วยบริการปฐมภูมิและเครือข่ายหน่วยบริการปฐมภูมิ ประจำปีงบประมาณ พ.ศ.2564 จำนวนเงิน 15,000 บาท (หนึ่งหมื่นห้าพันบาทถ้วน) ตามรายละเอียดดังต่อไปนี้-

อบรมเชิงปฏิบัติการพัฒนาระบบบริการเชิงรุกการเยี่ยมบ้าน หน่วยบริการปฐมภูมิ โรงพยาบาลจอมทอง

- | | |
|--|----------------------|
| 1. ค่าป้ายไวนิลประชาสัมพันธ์โครงการ ขนาด 4x1 เมตรๆละ 120 บาท | เป็นเงิน 480 บาท ✓ |
| 2. ค่าสมนาคุณวิทยากร วันละ 6 ชั่วโมงๆละ 600 บาท | เป็นเงิน 3,600 บาท ✓ |
| 3. ค่าอาหารกลางวันจำนวน 70คนๆละ 1 มื้อ มื้อละ 60 บาท | เป็นเงิน 4,200 บาท ✓ |
| 4. ค่าอาหารว่างและเครื่องดื่มจำนวน 70 คนๆละ 2 มื้อ มื้อละ 25 บาท | เป็นเงิน 3,500 บาท ✓ |
| 5. ค่าเอกสารประกอบการอบรมจำนวน 70 ชุดๆละ 16 บาท | เป็นเงิน 1,120 บาท ✓ |
| 6. ค่าวัสดุ อุปกรณ์ในการอบรม | เป็นเงิน 1,650 บาท ✓ |
| 7. ค่าถ่ายเอกสาร/เข้าเล่มสรุปผลการดำเนินโครงการจำนวน 2 เล่มๆละ 225 | เป็นเงิน 450 บาท ✓ |

รวมเป็นเงินจำนวนทั้งสิ้น 15,000 บาท(หนึ่งหมื่นห้าพันบาทถ้วน) ✓

หมายเหตุ ค่าใช้จ่ายทุกรายการสามารถถัวเฉลี่ยกันได้ตามความเหมาะสม

9. ผู้รับผิดชอบโครงการ

- นาง วราภรณ์ จันทรีไชย
- นาย วีระวัฒน์ ใจอินผล
- นาง พันธิตรา สิ้นธวงศ์
- นาง เนตรนงค์ เจริญสุข
- นาง วาริษา คำโต

10. การติดตามกำกับและประเมินผล

- ติดตามผลการดำเนินงานตามแนวทาง
- ติดตามผลการตอบกลับในระบบส่งต่อการดูแลต่อเนืองที่บ้าน

11. ผลที่คาดว่าจะได้รับ

1. มีแนวทางการมีการพัฒนาระบบการบริการเชิงรุกเยี่ยมบ้าน หน่วยบริการปฐมภูมิ โรงพยาบาลจอมทอง

2. เครือข่ายเยี่ยม...

2. เครือข่ายเยี่ยมบ้านในชุมชนมีความรู้ความสามารถในการปฏิบัติงานในชุมชน
3. ทีมเครือข่ายเยี่ยมบ้านในชุมชนมีความมั่นใจในการปฏิบัติงาน และสามารถนำความรู้นำไปใช้ปฏิบัติงานได้อย่าง

ถูกต้อง

ผู้เสนอโครงการ

(ลงชื่อ).....^{เนตรนงค์ เจริญสุข}.....
(นาง เนตรนงค์ เจริญสุข)

ผู้เห็นชอบโครงการ

(ลงชื่อ)..........
(นายสัมพันธ์ ก่องเงิน)

ผู้อนุมัติโครงการ อบรมเชิงปฏิบัติการพัฒนาระบบบริการเชิงรุกการเยี่ยมบ้าน หน่วยบริการปฐมภูมิ โรงพยาบาลจอมทอง

(ลงชื่อ).....^{จตุชัย มณีรัตน์}.....
(นายจตุชัย มณีรัตน์)
นายแพทย์สาธารณสุขจังหวัดเชียงใหม่



กำหนดการ “อบรมเชิงปฏิบัติการพัฒนาระบบบริการเชิงรุกการเยี่ยมบ้าน หน่วยบริการปฐมภูมิ โรงพยาบาลจอมทอง”

ณ ห้องประชุม.....

วันที่.....

- | | |
|------------------|---|
| 08.00 – 08.30 น. | ลงทะเบียน / รับเอกสาร |
| 08.30 – 09.00 น. | พิธีเปิดการอบรม โดย ผู้อำนวยการโรงพยาบาลจอมทอง |
| 09.00 – 10.00 น. | บรรยาย เรื่อง การมีส่วนร่วมของเครือข่ายสุขภาพชุมชนในการเยี่ยมบ้านผู้ป่วย
โดย |
| 10.00 – 12.00 น. | บรรยาย เรื่อง ปัญหาที่พบบ่อยในการเยี่ยมบ้านผู้ป่วยในชุมชน
โดย |
| 12.00 – 13.00 น. | พักรับประทานอาหารกลางวัน |
| 13.00 – 14.00 น. | บรรยาย เรื่อง การสร้างคุณค่าของทีมเครือข่ายสุขภาพชุมชน
โดย |
| 14.00 – 16.00 น. | ชี้แจงการดำเนินงานแนวทางในการร่วมดูแลผู้ป่วยเชิงรุกในชุมชน
โดย..... |
| 16.00 – 16.30 น. | สรุปผลการอบรม ชักถาม และปิดการอบรม |

หมายเหตุ พักรับประทานอาหารว่างและเครื่องดื่ม - ช่วงเช้า 10.30 - 10.45 น.
- ช่วงบ่าย 14.30 - 14.45 น.



แนวทางบริการเชิงรุกการเยี่ยมบ้าน หน่วยบริการปฐมภูมิ โรงพยาบาลจอมทอง

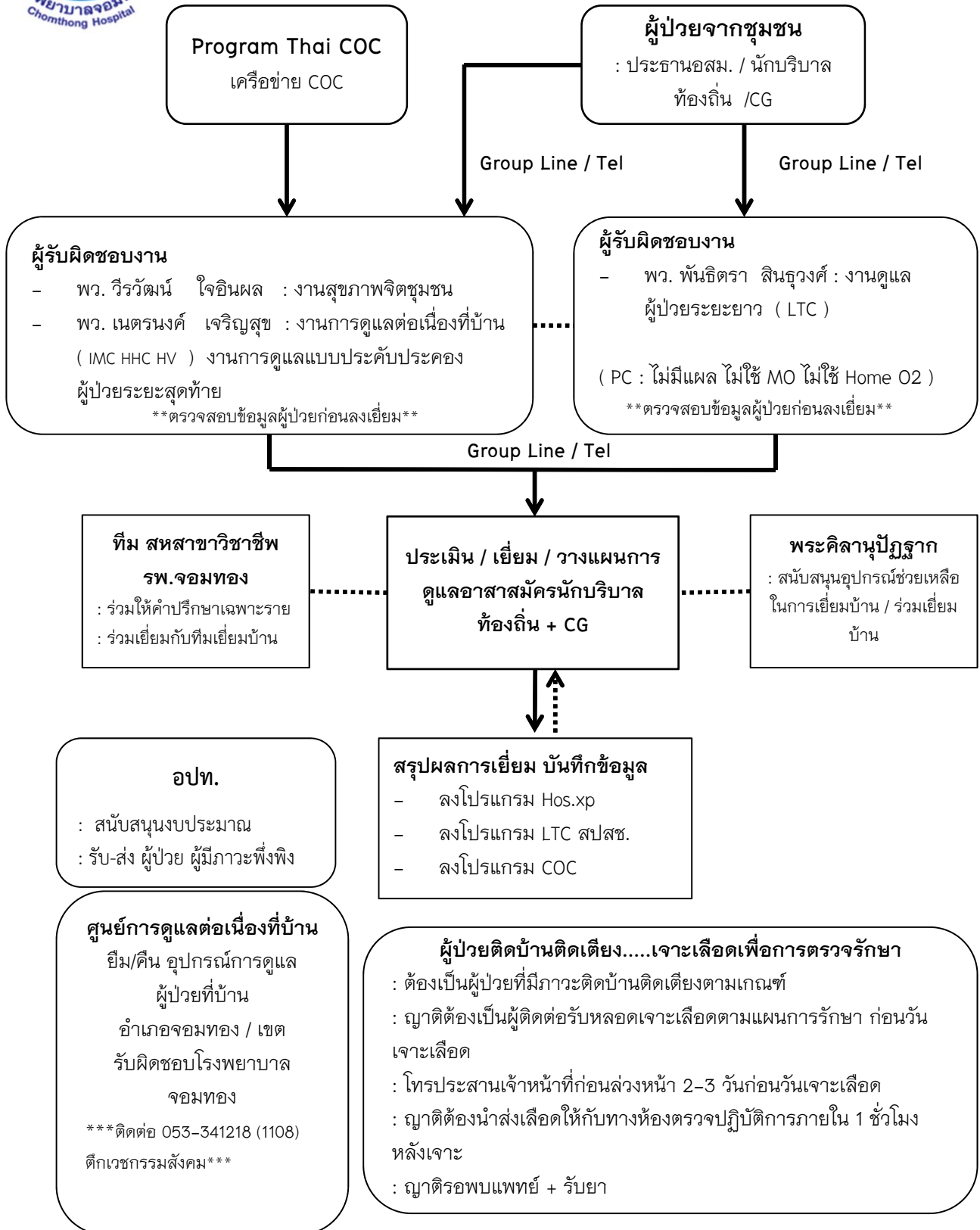

แบบประเมินโครงการ

อบรมเชิงปฏิบัติการพัฒนาระบบบริการเชิงรุกการเยี่ยมบ้าน หน่วยบริการปฐมภูมิ โรงพยาบาลจอมทอง

วันที่ พุธที่ 4 มีนาคม 2564 เวลา 08.30 น. – 16.30 น. ณ ห้องประชุมอินทนนท์ ชั้น4.โรงพยาบาลจอมทอง

คำอธิบาย แบบประเมินฉบับนี้มีทั้งหมด 3 ตอนให้ผู้ตอบแบบประเมินตอบให้ครบทั้ง 3 ตอน เพื่อให้การดำเนินโครงการเป็นไปตามวัตถุประสงค์ และเพื่อเป็นประโยชน์ในการนำไปใช้ต่อไป

ตอนที่1 ระดับความพึงพอใจ / ความรู้ความเข้าใจ / การนำไปใช้ ต่อการเข้าร่วมโครงการ

คำชี้แจง โปรดทำเครื่องหมาย “√” ลงในช่องที่ตรงกับความพึงพอใจ / ความรู้ความเข้าใจ / การนำไปใช้ ของท่านเพียงระดับเดียว

ประเด็นความคิดเห็น	ระดับความพึงพอใจ / ความรู้ความเข้าใจ				
	มากที่สุด 5	มาก 4	ปานกลาง 3	น้อย 2	น้อยที่สุด 1
1. ประเมินผลเนื้อหาการอบรม					
• ความรู้ ความเข้าใจ ก่อน การอบรม					
• ความรู้ ความเข้าใจ หลัง การอบรม					
• สามารถนำความรู้ไปใช้ในการปฏิบัติงาน					
• สามารถนำความรู้ไปเผยแพร่ได้					
2. ประเมินผลวิทยากร					
• ความสามารถในการถ่ายทอดความรู้ความเข้าใจ					
• ความสามารถในการถ่ายทอดเนื้อหาให้เป็นที่น่าสนใจ					
• การเตรียมตัวและความพร้อมของวิทยากร					
• การใช้เวลาที่เหมาะสมกับเนื้อหา					
3. ประเมินผลผู้จัดการอบรม					
• การต้อนรับ / ชี้แจงรายละเอียดต่อผู้เข้าร่วมอบรม					
• ความพึงพอใจต่อสถานที่อบรม					
• ความเหมาะสมของอาหารว่าง					
• ระยะเวลาในการจัดการอบรม					

ตอนที่ 2 ข้อเสนอแนะ

.....

.....

.....

ตอนที่ 3 หัวข้อการอบรมอื่นๆ ที่ท่านสนใจ

.....

.....

.....

ขอขอบพระคุณทุกท่าน ที่ให้ความร่วมมือในการตอบแบบสอบถาม

โปรดส่งคืนเจ้าหน้าที่ ณ จุดลงทะเบียน

ผลการประเมินโครงการ

อบรมเชิงปฏิบัติการพัฒนาระบบบริการเชิงรุกการเยี่ยมบ้าน หน่วยบริการปฐมภูมิ โรงพยาบาลจอมทอง

วันที่ พฤษภาคม ที่ 4 มีนาคม 2564 เวลา 08.30 น. – 16.30 น. ณ ห้องประชุมอินทนนท์ ชั้น4.โรงพยาบาลจอมทอง

ผู้เข้าร่วมอบรมจำนวนทั้งหมด 72 คน รวบรวมแบบประเมินโครงการฯ ทั้งหมด 68 ฉบับ คิดเป็นร้อยละ 94.44

ตอนที่1 ระดับความพึงพอใจ / ความรู้ความเข้าใจ / การนำไปใช้ คิดเป็นร้อยละ

ประเด็นความคิดเห็น	ระดับความพึงพอใจ / ความรู้ความเข้าใจ				
	มากที่สุด 5	มาก 4	ปานกลาง 3	น้อย 2	น้อยที่สุด 1
4. ประเมินผลเนื้อหาการอบรม					
● ความรู้ ความเข้าใจ ก่อน การอบรม	0	0	100	-	-
● ความรู้ ความเข้าใจ หลัง การอบรม	95.58	3.13	0	-	-
● สามารถนำความรู้ไปใช้ในการปฏิบัติงาน	100	0	0	-	-
● สามารถนำความรู้ไปเผยแพร่ได้	88.23	9.06	0	-	-
5. ประเมินผลวิทยากร					
● ความสามารถในการถ่ายทอดความรู้ความเข้าใจ	76.47	14.39	7.35	-	-
● ความสามารถในการถ่ายทอดเนื้อหาให้เป็นที่น่าสนใจ	92.64	5.39	0	-	-
● การเตรียมตัวและความพร้อมของวิทยากร	95.58	3.13	0	-	-
● การใช้เวลาที่เหมาะสมกับเนื้อหา	85.29	2.34	11.76	-	-
6. ประเมินผลผู้จัดการอบรม					
● การต้อนรับ / ชี้แจงรายละเอียดต่อผู้เข้าร่วมอบรม	100	0	0	-	-
● ความพึงพอใจต่อสถานที่อบรม	100	0	0	-	-
● ความเหมาะสมของอาหารว่าง	95.58	3.13	-	-	-
● ระยะเวลาในการจัดการอบรม	83.82	11.92	1.47	-	-

ตอนที่ 1 ระดับความพึงพอใจ / ความรู้ความเข้าใจ / การนำไปใช้

เนื้อหาการอบรม : ผู้เข้าร่วมอบรมมีความรู้ความเข้าใจในเนื้อหาการอบรมก่อนการอบรมร้อยละ 100 มีความรู้ในระดับปานกลาง หลังการอบรมระดับความรู้ความเข้าใจในระดับมากที่สุดร้อยละ 95.58 อยู่ในระดับมาก ร้อยละ3.13 ความสามารถในการนำไปใช้ในการปฏิบัติงานร้อยละ 100 และสามารถนำความรู้ไปเผยแพร่ได้ในระดับมากที่สุดร้อยละ 88.23 ระดับมากร้อยละ 9.06

วิทยากร : การถ่ายทอดความรู้ในระดับมากที่สุดร้อยละ 76.47 ระดับมากร้อยละ14.39 ระดับปานกลางร้อยละ 7.35 ตามลำดับ ความสามารถในการถ่ายทอดเนื้อหามากที่สุดร้อยละ 92.64 ระดับมากร้อยละ 5.39 ตามลำดับการเตรียมตัวความพร้อมอยู่ในระดับมากที่สุดร้อยละ 95.58 อยู่ในระดับมากร้อยละ3.13 การใช้เวลาที่เหมาะสมกับเนื้อหาอยู่ในระดับมากที่สุดร้อยละ 85.29 ระดับมากร้อยละ 2.34 ระดับปานกลาง 11.76 ตามลำดับ

ผู้จัดการอบรม : การประเมินผู้จัดการอบรม การต้อนรับ / ซึ่แจ้งรายละเอียดต่อผู้เข้าร่วมอบรม และความพึงพอใจต่อสถานที่ที่อบรมอยู่ในระดับมากที่สุด ร้อยละ 100 ความเหมาะสมของอาหารว่างมีความพึงพอใจอยู่ในระดับมากที่สุดร้อยละ 95.58 ระดับมาก3.13 ตามลำดับ และระยะเวลาในการจัดการอบรมมีความพึงพอใจในระดับมากที่สุดร้อยละ83.82 ระดับมากร้อยละ11.92 และในระดับปานกลาง1.47

ตอนที่ 2 ข้อเสนอแนะ

1. อยากให้ทางรพ.สต ใช้แนวทางเดียวกับทางโรงพยาบาลจอมทอง
2. อยากให้มีของสนับสนุนในการเยี่ยมบ้าน เช่น ผ้าอ้อมสำเร็จรูป ของใช้สำหรับการอาบน้ำผู้ป่วย กรรไกรตัดเล็บ
3. อยากให้มีการจัดอบรมที่เน้นการปฏิบัติ ลงมือทำ และนำไปใช้กับคนไข้ในชุมชนมากขึ้น
4. มีความรู้เพิ่มขึ้นสามารถนำไปใช้กับคนไข้ มีความมั่นใจในการดูแลคนไข้ในชุมชน

ตอนที่ 3 หัวข้อการอบรมอื่นๆ ที่ท่านสนใจ

1. ความรู้ในการดูแลผู้ป่วยระยะสุดท้ายในชุมชน และสามารถนำไปใช้กับคนไข้ได้

ภาพกิจกรรมโครงการอบรมเชิงปฏิบัติการพัฒนาระบบบริการเชิงรุกการเยี่ยมบ้าน หน่วยบริการปฐมภูมิ โรงพยาบาลจอมทอง



ภาพกิจกรรมโครงการอบรมเชิงปฏิบัติการพัฒนาระบบบริการเชิงรุกการเยี่ยมบ้าน หน่วยบริการปฐมภูมิ โรงพยาบาลจอมทอง



ภาคผนวก

เอกสารอ้างอิงโครงการ

ใบสำคัญรับเงิน

ค่าอาหารกลางวันและอาหารว่างและเครื่องดื่ม

ชื่อส่วนราชการผู้จัดฝึกอบรม กลุ่มงานเวชกรรมสังคม โรงพยาบาลจอมทอง

โครงการ อบรมเชิงปฏิบัติการพัฒนาระบบบริการเชิงรุกงานเยี่ยมบ้าน หน่วยปฐมภูมิ โรงพยาบาลจอมทอง

วันที่..... 4เดือน..... สิงหาคมพ.ศ..... 2564

ข้าพเจ้า..... น.ศ. รัตนาภรณ์นามสกุล..... อินใจ

อยู่บ้านเลขที่..... 303หมู่..... 4ถนน..... -ตำบล..... นาทะโฮตว.

อำเภอ..... ลอพตจังหวัด..... พังงา

ได้รับเงินจาก..... โรงพยาบาลจอมทองตั้งรายการต่อไปนี้

รายการ	จำนวนเงิน
ค่าอาหารกลางวัน 70 คนๆ ละ 1 มื้อ มื้อละ 60 บาท	4,200
ค่าอาหารว่างและเครื่องดื่ม 70 คนๆละ 2 มื้อ มื้อละ 25 บาท	3,500
รวม	7,700

จำนวนเงิน(ตัวอักษร)..... เจ็ดพันเจ็ดร้อยบาทถ้วน

(ลงชื่อ) *Rattana* ผู้รับเงิน
(..... นางสาว รัตนาภรณ์ อินใจ)

(ลงชื่อ) *เนตรนงค์ เจริญสุข* ผู้จ่ายเงิน
(..... นาง เนตรนงค์ เจริญสุข)



บัตรประจำตัวประชาชน Thai National ID Card
 เลขประจำตัวประชาชน Identification Number 3 5002 00466 22 4

ชื่อตัวและชื่อสกุล น.ส. รัตนาภรณ์ อินใจ



Name Miss Rattanaporn

Last name Injai

เกิดวันที่ 16 ธ.ค. 2523

Date of Birth 16 Dec. 1980

ศาสนา พุทธ



ที่อยู่ 303 หมู่ที่ 4 ต.บ้านหลวง อ.จอมทอง

จ.เชียงใหม่

28 มี.ย. 2562

วันออกบัตร

28 Jun. 2019

Date of Issue



เจ้าพนักงานออกบัตร

15 ธ.ค. 2570

วันบัตรหมดอายุ

15 Dec. 2027

Date of Expiry

5002-03-06281516

รังนกฤกษ์
 (นางรตนภรณ์ อินใจ)

BORA-10.5-07-2561



ประเทศไทย
 THAILAND

ME1-1309259-53

ใบสำคัญรับเงิน

สำหรับวิทยากร

ชื่อส่วนราชการผู้จัดฝึกอบรม กลุ่มงานเวชกรรมสังคม โรงพยาบาลจอมทอง

โครงการ อบรมเชิงปฏิบัติการพัฒนาระบบบริการเชิงรุกงานเยี่ยมบ้าน หน่วยปฐมภูมิ โรงพยาบาลจอมทอง

วันที่ A เดือน มีนาคม พ.ศ. 2564

ข้าพเจ้า นางสาว นคร นามสกุล มลน้ำ

อยู่บ้านเลขที่ 322 หมู่ 6 ถนน ตำบล สบเมือ

อำเภอ จอมทอง จังหวัด เชียงใหม่

ได้รับเงินจาก โรงพยาบาลจอมทอง ดังรายการต่อไปนี้

รายการ	จำนวนเงิน	
ค่าสมนาคุณวิทยากร		
วันที่ 4 มีนาคม 2564 ในช่วงเวลา 09.00 น. - 16.00 น.	3,600	-
รวมชั่วโมง..... 6..... ชั่วโมงละ..... 600..... บาท		
หัวข้อเรื่อง การมีส่วนร่วมของเครือข่ายสุขภาพชุมชนในการเยี่ยมบ้านผู้ป่วย	3,600	-
หัวข้อเรื่อง ปัญหาที่พบบ่อยในการเยี่ยมบ้านผู้ป่วยในชุมชน		
หัวข้อเรื่อง การสร้างคุณค่าของทีมเครือข่ายสุขภาพชุมชน		
หัวข้อเรื่อง ชี้แจงการดำเนินงานแนวทางในการร่วมดูแลผู้ป่วยเชิงรุกในชุมชน		
บาท	3,600	-

จำนวนเงิน(ตัวอักษร) (สามพันหก ร้อยหก拾บาทถ้วน)

(ลงชื่อ) ผู้รับเงิน

(นางสาว นคร มลน้ำ)

(ลงชื่อ) ผู้จ่ายเงิน

(นาง เนตรนงค์ เจริญสุข)

บัตรประจำตัวประชาชน Thai National ID Card
 เลขประจำตัวประชาชน Identification Number 5 5001 00014 54 9

ชื่อตัวและชื่อสกุล น.ส. นคร มลনী
 Name Miss Nakorn
 Last name Moonnam

เกิดวันที่ 25 มิ.ย. 2511
 Date of Birth 25 Jun. 1968

ศาสนา พุทธ

อายุ 322 หมู่ที่ 6 ต.สันทราย อ.สันทราย จ.เชียงใหม่
 30 มิ.ย. 2560
 วันออกบัตร 30 Jun. 2017
 Data of issue

เลขบัตรประชาชน 5-5001-00014-54-9
 (บัตรสี ขาว-เงิน)
 เลขบันทึกหมายเลข 5002-02-06301349

24 มิ.ย. 2569
 วันหมดอายุ 24 Jun. 2026
 Date of Expiry



Handwritten notes in blue ink:
 5-5001-00014-54-9
 5-5001-00014-54-9

Handwritten notes in blue ink:
 รับขอวีซ่าเกาหลี
 ณ ล
 (พ.ส. นคร มลনী)
 พพวมาวอวิชัย

BORA-9.2-04-2560



ประเทศไทย
 THAILAND

ME0-1151400-07

กำหนดการ “อบรมเชิงปฏิบัติการพัฒนาระบบบริการเชิงรุกการเยี่ยมบ้าน หน่วยบริการปฐมภูมิ โรงพยาบาลจอมทอง”

ณ ห้องประชุมอินทนนท์ โรงพยาบาลจอมทอง

วันที่ 4 มีนาคม 2564

- | | |
|------------------|---|
| 08.00 – 08.30 น. | ลงทะเบียน / รับเอกสาร |
| 08.30 – 09.00 น. | พิธีเปิดการอบรม โดย ผู้อำนวยการโรงพยาบาลจอมทอง |
| 09.00 – 10.00 น. | บรรยาย เรื่อง การมีส่วนร่วมของเครือข่ายสุขภาพชุมชนในการเยี่ยมบ้านผู้ป่วย โดย คุณ สาคร มุลนำ และทีมการดูแล LTC |
| 10.00 – 12.00 น. | บรรยาย เรื่อง ปัญหาที่พบบ่อยในการเยี่ยมบ้านผู้ป่วยในชุมชน โดย คุณ สาคร มุลนำ และทีมการดูแล LTC |
| 12.00 – 13.00 น. | พักรับประทานอาหารกลางวัน |
| 13.00 – 14.00 น. | บรรยาย เรื่อง การสร้างคุณค่าของทีมเครือข่ายสุขภาพชุมชน โดย คุณ สาคร มุลนำ และทีมการดูแล LTC |
| 14.00 – 16.00 น. | ชี้แจงการดำเนินงานแนวทางในการร่วมดูแลผู้ป่วยเชิงรุกในชุมชน โดย คุณ สาคร มุลนำ และทีมการดูแล LTC |
| 16.00 – 16.30 น. | สรุปผลการอบรม ชักถาม และปิดการอบรม |

หมายเหตุ พักรับประทานอาหารว่างและเครื่องดื่ม - ช่วงเช้า 10.30 - 10.45 น.
- ช่วงบ่าย 14.30 - 14.45 น.

สำเนาฉบับ



ที่ ชม ๐๐๓๒.๓๐๔/๑๐๒๙

โรงพยาบาลจอมทอง
๒๕๙ หมู่ ๒ ต.ดอยแก้ว
อ.จอมทอง จ.เชียงใหม่ ๕๐๑๖๐

๒๒ กุมภาพันธ์ ๒๕๖๔

เรื่อง ขอเชิญเข้าร่วมอบรม

เรียน ประธานอาสาสมัครสาธารณสุขประจำหมู่บ้านเขตรับผิดชอบโรงพยาบาลจอมทอง

สิ่งที่ส่งมาด้วย ๑. กำหนดการอบรม จำนวน ๑ ฉบับ

เนื่องจากสถานการณ์ปัจจุบันจำนวนผู้ป่วยเรื้อรัง ผู้ป่วยติดเตียง ผู้ป่วยระยะกึ่งเฉียบพลัน (Intermediate care), ผู้ป่วยที่ต้องดูแลแบบประคับประคอง ผู้ป่วยโรคระยะสุดท้ายและกลุ่มเปราะบาง มีจำนวนมากขึ้นส่วนในชุมชนมีบุคลากรเครือข่ายสุขภาพชุมชน เช่น ผู้ดูแลผู้สูงอายุ (Care Giver) นักบริหารท้องถิ่น พระศิลาณุปัฏฐาก และอาสาสมัครสาธารณสุขประจำหมู่บ้าน การสร้างความรู้ความเข้าใจในเรื่องการดูแลผู้ป่วยและระบบแนวทางการปฏิบัติงานของเครือข่ายด้านสุขภาพในชุมชน ให้มีศักยภาพ สร้างความมั่นใจในการปฏิบัติงาน ในการมีระบบแนวทางปฏิบัติงานที่ชัดเจน ทำให้ผู้ป่วยในชุมชนได้รับการดูแลที่มีประสิทธิภาพยิ่งขึ้น

ดังนั้นทางกลุ่มงานเวชกรรมสังคม โรงพยาบาลจอมทองได้จัดทำ “โครงการอบรมเชิงปฏิบัติการพัฒนาระบบบริการเชิงรุกการเยี่ยมบ้าน หน่วยบริการปฐมภูมิ โรงพยาบาลจอมทอง” ในวันที่พฤหัสบดีที่ ๔ มีนาคม พ.ศ. ๒๕๖๔ เวลา ๐๘.๓๐ น. - ๑๖.๓๐ น. ณ ห้องประชุมอินทนนท์ โรงพยาบาลจอมทอง เพื่อสร้างความเข้าใจในระบบการบริการเชิงรุกเพื่อช่วยดูแลผู้ป่วยต่อเนื่องที่บ้านในชุมชนต่อไป

จึงเรียนมาเพื่อโปรดทราบและร่วมดำเนินการ

ขอแสดงความนับถือ

(นายสัมพันธ์ ก่องเงิน)

ผู้อำนวยการโรงพยาบาลจอมทอง

กลุ่มงานเวชกรรมสังคม

โทร ๐ ๕๓๓๔ ๑๒๑๘ - ๙ ต่อ ๑๒๒๙

โทรสาร ๐ ๕๓๓๔ ๑๕๒๑

สำเนาฉบับ



ที่ ชม ๐๐๓๒.๓๐๔/๑๐๓๒

โรงพยาบาลจอมทอง
๒๕๙ หมู่ ๒ ต.ดอยแก้ว
อ.จอมทอง จ.เชียงใหม่ ๕๐๑๖๐

๒๒ กุมภาพันธ์ ๒๕๖๔

เรื่อง ขอเชิญเข้าร่วมอบรม

เรียน ผู้ดูแลผู้สูงอายุ (CG) ที่มีภาวะพึ่งพิงเขตรับผิดชอบโรงพยาบาลจอมทอง

สิ่งที่ส่งมาด้วย ๑. กำหนดการอบรม จำนวน ๑ ฉบับ

เนื่องจากสถานการณ์ปัจจุบันจำนวนผู้ป่วยเรื้อรัง ผู้ป่วยติดเตียง ผู้ป่วยระยะกึ่งเฉียบพลัน (Intermediate care), ผู้ป่วยที่ต้องดูแลแบบประคับประคอง ผู้ป่วยโรคระยะสุดท้ายและกลุ่มเปราะบาง มีจำนวนมากขึ้นส่วนในชุมชนมีบุคลากรเครือข่ายสุขภาพชุมชน เช่น ผู้ดูแลผู้สูงอายุ (Care Giver) นักบริบาล ท้องถิ่น พระศิลาอนุปฏิฐาก และอาสาสมัครสาธารณสุขประจำหมู่บ้าน การสร้างความรู้ความเข้าใจในเรื่องการดูแลผู้ป่วยและระบบแนวทางการปฏิบัติงานของเครือข่ายด้านสุขภาพในชุมชน ให้มีศักยภาพ สร้างความมั่นใจในการปฏิบัติงาน ในการมีระบบแนวทางปฏิบัติงานที่ชัดเจน ทำให้ผู้ป่วยในชุมชนได้รับการดูแลที่มีประสิทธิภาพยิ่งขึ้น

ดังนั้นทางกลุ่มงานเวชกรรมสังคม โรงพยาบาลจอมทองได้จัดทำ “โครงการอบรมเชิงปฏิบัติการพัฒนาระบบบริการเชิงรุกการเยี่ยมบ้าน หน่วยบริการปฐมภูมิ โรงพยาบาลจอมทอง” ในวันที่พฤหัสบดีที่ ๔ มีนาคม พ.ศ. ๒๕๖๔ เวลา ๐๘.๓๐ น. - ๑๖.๓๐ น. ณ ห้องประชุมอินทนนท์ โรงพยาบาลจอมทอง เพื่อสร้างความเข้าใจในระบบการบริการเชิงรุกเพื่อช่วยดูแลผู้ป่วยต่อเนื่องที่บ้านในชุมชนต่อไป

จึงเรียนมาเพื่อโปรดทราบและร่วมดำเนินการ

ขอแสดงความนับถือ

(นายสัมพันธ์ ก่องเงิน)

ผู้อำนวยการโรงพยาบาลจอมทอง

กลุ่มงานเวชกรรมสังคม

โทร ๐ ๕๓๓๔ ๑๒๑๘ - ๙ ต่อ ๑๒๒๙

โทรสาร ๐ ๕๓๓๔ ๑๕๒๑

สำเนาฉบับ



ที่ ชม ๐๐๓๒.๓๐๔/๑๐๓๐

โรงพยาบาลจอมทอง
๒๕๙ หมู่ ๒ ต.ดอยแก้ว
อ.จอมทอง จ.เชียงใหม่ ๕๐๑๖๐

๒๒ กุมภาพันธ์ ๒๕๖๔

เรื่อง ขอเชิญเข้าร่วมอบรม

นมัสการ พระศิลาอนุปฏิฐาก เขตรับผิดชอบโรงพยาบาลจอมทอง

สิ่งที่ส่งมาด้วย ๑. กำหนดการอบรม

จำนวน ๑ ฉบับ

เนื่องจากสถานการณ์ปัจจุบันจำนวนผู้ป่วยเรื้อรัง ผู้ป่วยติดเตียง ผู้ป่วยระยะกึ่งเฉียบพลัน (Intermediate care), ผู้ป่วยที่ต้องดูแลแบบประคับประคอง ผู้ป่วยโรคระยะสุดท้ายและกลุ่มเปราะบาง มีจำนวนมากขึ้นส่วนในชุมชนมีบุคลากรเครือข่ายสุขภาพชุมชน เช่น ผู้ดูแลผู้สูงอายุ (Care Giver) นักบริบาล ท้องถิ่น พระศิลาอนุปฏิฐาก และอาสาสมัครสาธารณสุขประจำหมู่บ้าน การสร้างความรู้ความเข้าใจในเรื่องการดูแลผู้ป่วยและระบบแนวทางการปฏิบัติงานของเครือข่ายด้านสุขภาพในชุมชน ให้มีศักยภาพ สร้างความมั่นใจในการปฏิบัติงาน ในการมีระบบแนวทางปฏิบัติงานที่ชัดเจน ทำให้ผู้ป่วยในชุมชนได้รับการดูแลที่มีประสิทธิภาพยิ่งขึ้น

ดังนั้นทางกลุ่มงานเวชกรรมสังคม โรงพยาบาลจอมทองได้จัดทำ “โครงการอบรมเชิงปฏิบัติการพัฒนาระบบบริการเชิงรุกการเยี่ยมบ้าน หน่วยบริการปฐมภูมิ โรงพยาบาลจอมทอง” ในวันที่พฤหัสบดีที่ ๔ มีนาคม พ.ศ. ๒๕๖๔ เวลา ๐๘.๓๐ น. - ๑๖.๓๐ น. ณ ห้องประชุมอินทนนท์ โรงพยาบาลจอมทอง เพื่อสร้างความเข้าใจในระบบการบริการเชิงรุกเพื่อช่วยดูแลผู้ป่วยต่อเนื่องที่บ้านในชุมชนต่อไป

จึงเรียนมาเพื่อโปรดทราบและร่วมดำเนินการ

ขอแสดงความนับถือ

(นายสัมพันธ์ ก่องเงิน)

ผู้อำนวยการโรงพยาบาลจอมทอง

กลุ่มงานเวชกรรมสังคม

โทร ๐ ๕๓๓๔ ๑๒๑๘ - ๙ ต่อ ๑๒๒๙

โทรสาร ๐ ๕๓๓๔ ๑๕๒๑

สำเนาฉบับ



ที่ ชม ๐๐๓๒.๓๐๔/๖๐๓๖

โรงพยาบาลจอมทอง
๒๕๙ หมู่ ๒ ต.ดอยแก้ว
อ.จอมทอง จ.เชียงใหม่ ๕๐๑๖๐

๒๒ กุมภาพันธ์ ๒๕๖๔

เรื่อง ขอเชิญเข้าร่วมอบรม

เรียน นักบริหารท้องถิ่น เขตรับผิดชอบโรงพยาบาลจอมทอง

สิ่งที่ส่งมาด้วย ๑. กำหนดการอบรม จำนวน ๑ ฉบับ

เนื่องจากสถานการณ์ปัจจุบันจำนวนผู้ป่วยเรื้อรัง ผู้ป่วยติดเตียง ผู้ป่วยระยะกึ่งเฉียบพลัน (Intermediate care), ผู้ป่วยที่ต้องดูแลแบบประคับประคอง ผู้ป่วยโรคระยะสุดท้ายและกลุ่มเปราะบาง มีจำนวนมากขึ้นส่วนในชุมชนมีบุคลากรเครือข่ายสุขภาพชุมชน เช่น ผู้ดูแลผู้สูงอายุ (Care Giver) นักบริหารท้องถิ่น พระศิลาณุปัญญา และอาสาสมัครสาธารณสุขประจำหมู่บ้าน การสร้างความรู้ความเข้าใจในเรื่องการดูแลผู้ป่วยและระบบแนวทางการปฏิบัติงานของเครือข่ายด้านสุขภาพในชุมชน ให้มีศักยภาพ สร้างความมั่นใจในการปฏิบัติงาน ในการมีระบบแนวทางการปฏิบัติงานที่ชัดเจน ทำให้ผู้ป่วยในชุมชนได้รับการดูแลที่มีประสิทธิภาพยิ่งขึ้น

ดังนั้นทางกลุ่มงานเวชกรรมสังคม โรงพยาบาลจอมทองได้จัดทำ “โครงการอบรมเชิงปฏิบัติการพัฒนาระบบบริการเชิงรุกการเยี่ยมบ้าน หน่วยบริการปฐมภูมิ โรงพยาบาลจอมทอง” ในวันที่พฤหัสบดีที่ ๔ มีนาคม พ.ศ. ๒๕๖๔ เวลา ๐๘.๓๐ น. - ๑๖.๓๐ น. ณ ห้องประชุมอินทนนท์ โรงพยาบาลจอมทอง เพื่อสร้างความเข้าใจในระบบการบริการเชิงรุกเพื่อช่วยดูแลผู้ป่วยต่อเนื่องที่บ้านในชุมชนต่อไป

จึงเรียนมาเพื่อโปรดทราบและร่วมดำเนินการ

ขอแสดงความนับถือ

(นายสัมพันธ์ ก่องเงิน)

ผู้อำนวยการโรงพยาบาลจอมทอง

กลุ่มงานเวชกรรมสังคม

โทร ๐ ๕๓๓๔ ๑๒๑๘ - ๙ ต่อ ๑๒๒๙

โทรสาร ๐ ๕๓๓๔ ๑๕๒๑

รายชื่อผู้เข้าร่วมประชุม อบรมเชิงปฏิบัติการพัฒนาระบบบริการเชิงรุกการเยี่ยมบ้าน หน่วยบริการปฐมภูมิ โรงพยาบาลจอมทอง

วันที่ 4 มีนาคม 2564 ณ ห้องประชุมอินทนนท์ โรงพยาบาลจอมทอง

เวลา 8.00 น.-16.30 น.

ลำดับ	ชื่อ-นามสกุล	ตำแหน่ง	หน่วยงาน	เบอร์โทร	ลายมือชื่อ	
					เข้า	ป่วย
1	พระมหาไพฑูริย์ ปัญญาวิโร	เจ้าอาวาสวัดพระธาตุศรีจอมทอง	วัดพระธาตุศรีจอมทอง	-		
2	พระมหาอภิชัย กิตติญาโณ	พระลูกวัดวัดพระธาตุศรีจอมทอง	วัดพระธาตุศรีจอมทอง	0641594951		
3	ศ.ณ รุ่งเพชร ธิติธรรมสกุล	เจ้าอาวาสวัดท่าหลุก	วัดท่าหลุก	0658827905		
4	นางชนันท์ธิดา ดวงสุริยะรักษ์	นักบริบาลตำบลจอมทอง	104/1 หมู่ 04 ต.บ้านหลวง	092-9866876		
5	นายสมศักดิ์ แสนใจบาล	นักบริบาลตำบลจอมทอง	52 หมู่ 11 ต.ช่วงเป้า	082-1579557		
6	นางสายทอง เอ๊ะระวัน	นักบริบาลตำบลสบเตี๊ยะ	301 หมู่ 06 ต.สบเตี๊ยะ	0810700 187-02		
7	น.ส.เกวรินทร์ ศรีวิชัยคำ	นักบริบาลตำบลสบเตี๊ยะ	94 หมู่ 3 ต.สบเตี๊ยะ	0677776 ศรีวิชัยคำ		
8	น.ส.มาริสา แสนสูงศักดิ์	นักบริบาลตำบลคอยแก้ว	89 หมู่ 06 ต.คอยแก้ว	มาริสา 0824049009		
9	น.ส.สาชญา สิงห์บัว	นักบริบาลตำบลคอยแก้ว	80 หมู่ 8 ต.คอยแก้ว	0860407379		
10	นางคอกอ้อ สุริยกัน	นักบริบาลตำบลช่วงเป้า	62/2 หมู่ 13 ต.ช่วงเป้า	062 716 2616		
11	นางเพ็ญศรี ปินตาดง	นักบริบาลตำบลช่วงเป้า	119 หมู่ 12 ต.ช่วงเป้า	093-1906732		
12	นางสาวนิกา ปะนันไชย	CG เขตเทศบาลจอมทอง	207 หมู่ที่ 3 ตำบลบ้านหลวง	064-4266724		
13	นางสาวภาคินี อารีวงศ์	CG เขตเทศบาลจอมทอง	136 หมู่ที่ 3 ตำบลบ้านหลวง	084-3474282		
14	นางกัลยา ปัญญาเหล็ก	CG เขตเทศบาลจอมทอง	18/1 หมู่ที่ 9 ตำบลช่วงเป้า	099-442422		
15	นางกรณิการ์ แก้ววงศ์วาน	CG เขตเทศบาลจอมทอง	202 หมู่ที่ 1 ตำบลคอยแก้ว	0877764102		
16	นางยุพิน แสงอาทิตย์	CG เขตเทศบาลจอมทอง	236/1 หมู่ที่ 2 ตำบลคอยแก้ว	0622610674		
17	นางนันทิยา ทาเจียว	CG เขตเทศบาลจอมทอง	135 หมู่ที่ 2 ตำบลคอยแก้ว	0806800395		
18	นางมณีวรรณ แก้วก่องมา	CG เขตเทศบาลจอมทอง	2 หมู่ที่ 1 ตำบลบ้านหลวง	084-7413695		
19	นางมอญ มหยาโน	CG เขตเทศบาลจอมทอง	73 หมู่ที่ 1 ตำบลบ้านหลวง	0811697652		
20	นางสาวศรีญา ชินวรรณวงศ์	CG เขตเทศบาลจอมทอง	157 หมู่ที่ 2 ตำบลบ้านหลวง	086-1799123		

ขอรับรองว่า ลายมือชื่อนี้เป็นลายมือชื่อผู้เข้าอบรมเชิงปฏิบัติการพัฒนาระบบบริการเชิงรุกการเยี่ยมบ้าน หน่วยบริการปฐมภูมิ โรงพยาบาลจอมทองจริง

ลงชื่อ.....นางสาวกัลยา.....

(นางเนตรนงค์ เจริญสุข)

รายชื่อผู้เข้าร่วมประชุม อบรมเชิงปฏิบัติการพัฒนาระบบบริการเชิงรุกการเยี่ยมบ้าน หน่วยบริการปฐมภูมิ โรงพยาบาลจอมทอง

วันที่ 4 มีนาคม 2564 ณ ห้องประชุมอินทนนท์ โรงพยาบาลจอมทอง

เวลา 8.00 น-16.30 น.

ลำดับ	ชื่อ-นามสกุล	ตำแหน่ง	หน่วยงาน	เบอร์โทร	ลายมือชื่อ	
					เข้า	บ่าย
21	นางสาวนันทิศา ดวงศิริรักษ์	CG เขตเทศบาลจอมทอง	260/1 หมู่ที่ 4 ตำบลบ้านหลวง	092-9866876	๙๒	๙๒
22	นางอำไพ ธรรมใจ	CG เขตเทศบาลจอมทอง	127 หมู่ที่ 4 ตำบลบ้านหลวง	089-2651875	อำไพ	อำไพ
23	นางสาววันเพ็ญ คำแก้ว	CG เขตเทศบาลจอมทอง	302/5 หมู่ที่ 4 ตำบลช่วงเป้า	-	วันเพ็ญ	วันเพ็ญ
24	นางสุพิศ ช้องหลิม	CG เขตเทศบาลจอมทอง	262/1 หมู่ที่ 4 ตำบลช่วงเป้า	090-6794706	สุพิศ	สุพิศ
25	นางวรรณมา จินใจ	CG เขตเทศบาลจอมทอง	95 หมู่ที่ 5 ตำบลช่วงเป้า	090-792 0978	วรรณมา	วรรณมา
26	นางรำภาวณ บุญถนอม	CG เขตเทศบาลจอมทอง	9/1 หมู่ที่ 5 ตำบลช่วงเป้า	094-9470274	รำภาวณ	รำภาวณ
27	นางวันดี แก่นใจ	CG เขตเทศบาลจอมทอง	169/2 หมู่ที่ 6 ตำบลช่วงเป้า	081-4733597	วันดี	วันดี
28	นางกัญญา สุวรรณ	CG เขตเทศบาลจอมทอง	275 หมู่ที่ 6 ตำบลช่วงเป้า	040-4536500	กัญญา	กัญญา
29	นางห่ม ชุมภูศิริ	CG เขตเทศบาลจอมทอง	201/1 หมู่ที่ 6 ตำบลช่วงเป้า	0908973201	ห่ม	ห่ม
30	นางบังอร ตันใจวงศ์	CG เขตเทศบาลจอมทอง	126 หมู่ที่ 9 ตำบลช่วงเป้า	093-1659748	บังอร	บังอร
31	นางวิไล สุติน	CG เขตเทศบาลจอมทอง	30 หมู่ที่ 9 ตำบลช่วงเป้า	061-2695299	วิไล	วิไล
32	นางสายสมร สุรินทร์ตะ	CG เขตเทศบาลจอมทอง	10 หมู่ที่ 9 ตำบลช่วงเป้า	090 296 4278	สายสมร	สายสมร
33	นายสมศักดิ์ แสนใจบาล	CG เขตเทศบาลจอมทอง	52 หมู่ที่ 11 ตำบลช่วงเป้า	082-1579557	สมศักดิ์	สมศักดิ์
34	นายสมบูรณ์ ณ ศรี	CG เขตเทศบาลจอมทอง	122/1 หมู่ที่ 11 ตำบลช่วงเป้า	0931719032	สมบูรณ์	สมบูรณ์
35	นางสาวเจนจิรา บุญมาปะ	CG เขตเทศบาลสบเตี๊ยะ	234 หมู่ 02 ต.สบเตี๊ยะ	0924261698	เจนจิรา	เจนจิรา
36	นางนาวรีมาลี เขียวกันยะ	CG เขตเทศบาลสบเตี๊ยะ	274 หมู่ 20 ต.สบเตี๊ยะ	093-2719414	นาวรีมาลี	นาวรีมาลี
37	นางชยุตรา ท้าวอ้าย	CG เขตเทศบาลสบเตี๊ยะ	147/1 หมู่ 12 ต.สบเตี๊ยะ	086-9193697	ชยุตรา	ชยุตรา
38	นางสาวศศิธร แสงทอง	CG เขตเทศบาลสบเตี๊ยะ	45/1 หมู่ 05 ต.สบเตี๊ยะ	082-5145428	ศศิธร	ศศิธร
39	นางพนิดา นันตะภูมิ	CG เขตเทศบาลสบเตี๊ยะ	7/2 หมู่ 01 ต.สบเตี๊ยะ	098-2505344	พนิดา	พนิดา
40	นางศิรินทร จันตา	CG เขตเทศบาลสบเตี๊ยะ	48 หมู่ 01 ต.สบเตี๊ยะ	063-5289832	ศิรินทร	ศิรินทร

ขอรับรองว่า ลายมือชื่อนี้เป็นลายมือชื่อผู้เข้าอบรมเชิงปฏิบัติการพัฒนาระบบบริการเชิงรุกการเยี่ยมบ้าน หน่วยบริการปฐมภูมิ โรงพยาบาลจอมทองจริง

ลงชื่อ..... น.น.น.น.น. น.น.น.น.น.

(นางเนตรนงค์ เจริญสุข)

รายชื่อผู้เข้าร่วมประชุม อบรมเชิงปฏิบัติการพัฒนาระบบบริการเชิงรุกการเยี่ยมบ้าน หน่วยบริการปฐมภูมิ โรงพยาบาลจอมทอง

วันที่ 4 มีนาคม 2564 ณ ห้องประชุมอินทนนท์ โรงพยาบาลจอมทอง

เวลา 8.00 น.-16.30 น.

ลำดับ	ชื่อ-นามสกุล	ตำแหน่ง	หน่วยงาน	เบอร์โทร	ลายมือชื่อ	
					เข้า	ป่วย
41	นางสายเพชร ไหมมาเมือง	CG เขตเทศบาลสบเตี๊ยะ	272/1 หมู่ 04 ต.สบเตี๊ยะ	0619701114	สายเพชร	สายเพชร
42	นางสาวนิตย์ ดานะเป็ง	CG เขตเทศบาลสบเตี๊ยะ	140 หมู่ 03 ต.สบเตี๊ยะ	086-1847191	นิตย์	นิตย์
43	นางสาวอนุสา มะโนธรรม	CG เขตเทศบาลสบเตี๊ยะ	307 หมู่ 19 ต.สบเตี๊ยะ	* -	อนุสา	อนุสา
44	นางสาวประภาศรี แก้วก่อมา	CG เขตเทศบาลคอยแก้ว	149 หมู่ 4 ต.บ้านหลวง	* 006-244000	ประภาศรี	ประภาศรี
45	นางสินีนารถ วรรณธิกุล	CG เขตเทศบาลช่วงเปา	85 หมู่ 08 ต.ช่วงเปา	0806-171291	สินีนารถ	สินีนารถ
46	นายสุพจน์ บุญศรีไหว	ประธาน อสม. หมู่ที่ 1 ตำบลบ้านหลวง	200 หมู่ 01 ต.บ้านหลวง	* -	สุพจน์	สุพจน์
47	นางสาวอารีย์ กันทะคำ	ตัวแทนประธาน อสม. หมู่ที่ 2 ตำบลบ้านหลวง	157 หมู่ 02 ต.บ้านหลวง	086-กัน	อารีย์	อารีย์
48	นายสมจิตร ปะปานา	ประธาน อสม. หมู่ที่ 3 ตำบลบ้านหลวง	8 หมู่ 03 ต.บ้านหลวง	-	สมจิตร	สมจิตร
49	นางศรีลา ศรีวิฑะ	ประธาน อสม. หมู่ที่ 4 ตำบลบ้านหลวง	104 หมู่ 04 ต.บ้านหลวง	098-8245385	ศรีลา	ศรีลา
50	นางลัดดา กองบุปผา	ประธาน อสม. หมู่ที่ 4 ตำบลช่วงเปา	307/1 หมู่ 04 ต.ช่วงเปา	0812266149	ลัดดา	ลัดดา
51	นางธิดา นามเทพ	ประธาน อสม. หมู่ที่ 5 ตำบลช่วงเปา	133 หมู่ 05 ต.ช่วงเปา	0844877764	ธิดา	ธิดา
52	นางวันดี แก่นใจ	ประธาน อสม. หมู่ที่ 6 ตำบลช่วงเปา	169/2 หมู่ 06 ต.ช่วงเปา	081-4793592	วันดี	วันดี
53	นางกัลยา คำค้อย	ตัวแทนประธาน อสม. หมู่ที่ 9 ตำบลช่วงเปา	18/1 หมู่ 09 ต.ช่วงเปา	082286284	กัลยา	กัลยา
54	นางบุญปั้น แสนใจมูล	ตัวแทนประธาน อสม. หมู่ที่ 11 ตำบลช่วงเปา	430 หมู่ 11 ต.ช่วงเปา	082286284	บุญปั้น	บุญปั้น
55	นางคำไธ ปัญญามิ	ประธาน อสม. หมู่ที่ 14 ตำบลช่วงเปา	13 หมู่ 14 ต.ช่วงเปา	คำไธ -	คำไธ	คำไธ
56	นางเรวดี อินทวงค์	ประธาน อสม. หมู่ที่ 15 ตำบลช่วงเปา	75/1 หมู่ 15 ต.ช่วงเปา	0967268798	เรวดี	เรวดี
57	นางบุญปั้น เสาศิจันทร์	ประธาน อสม. หมู่ที่ 1 ตำบลสบเตี๊ยะ	84 หมู่ 01 ต.สบเตี๊ยะ	*0956742960	บุญปั้น	บุญปั้น
58	นางสาวบัวรินทร์ พุทรวงศ์	ประธาน อสม. หมู่ที่ 2 ตำบลสบเตี๊ยะ	234 หมู่ 02 ต.สบเตี๊ยะ	-	บัวรินทร์	บัวรินทร์
59	นางเหรียญทอง นันตะโส	ประธาน อสม. หมู่ที่ 3 ตำบลสบเตี๊ยะ	43 หมู่ 03 ต.สบเตี๊ยะ	099-7858131	เหรียญทอง	เหรียญทอง

ขอรับรองว่า ลายมือชื่อนี้เป็นลายมือชื่อผู้เข้าอบรมเชิงปฏิบัติการพัฒนาระบบบริการเชิงรุกการเยี่ยมบ้าน หน่วยบริการปฐมภูมิ โรงพยาบาลจอมทองจริง

ลงชื่อ..... น.ดร.นงค์ เจริญสุข

(นางเนตรนงค์ เจริญสุข)

รายชื่อผู้เข้าร่วมประชุม อบรมเชิงปฏิบัติการพัฒนาระบบบริการเชิงรุกการเยี่ยมบ้าน หน่วยบริการปฐมภูมิ โรงพยาบาลจอมทอง

วันที่ 4 มีนาคม 2564 ณ ห้องประชุมอินทนนท์ โรงพยาบาลจอมทอง

เวลา 8.00 น-16.30 น.

ลำดับ	ชื่อ-นามสกุล	ตำแหน่ง	หน่วยงาน	เบอร์โทร	ลายมือชื่อ	
					เข้า	บ่าย
60	นายแดง ลั่นดี	ประธาน อสม. หมู่ที่ 4 ตำบลสบเตี๊ยะ		0707724419	แดง	แดง
61	นายคำอ้าย นันตะภูมิ	ประธาน อสม. หมู่ที่ 5 ตำบลสบเตี๊ยะ	27 หมู่ 05 ต.สบเตี๊ยะ	0943000036	คำอ้าย	คำอ้าย
62	นางสายทิพย์ ไหม่มมูล ^{นางสาว อินทร์แก้ว}	ประธาน อสม. หมู่ที่ 12 ตำบลสบเตี๊ยะ	147/1 หมู่ 12 ต.สบเตี๊ยะ	086-9193699	* สายทิพย์	สายทิพย์
63	นางหนึ่งฤทัย ปาปะนา	ประธาน อสม. หมู่ที่ 19 ตำบลสบเตี๊ยะ	359 หมู่ 19 ต.สบเตี๊ยะ	031-247846	หนึ่งฤทัย	หนึ่งฤทัย
64	นางบัวขาว ปินนะสุ	ประธาน อสม. หมู่ที่ 20 ตำบลสบเตี๊ยะ	274 หมู่ 20 ต.สบเตี๊ยะ	043-2919414	* บัวขาว	บัวขาว
65	นางอำพร ปิมปัญญา	ประธาน อสม. หมู่ที่ 1 ตำบลคอยแก้ว (ในเขตเทศบาล)	121 หมู่ 01 ต.คอยแก้ว	080-0333179	อำพร	อำพร
66	นายชนากร นิมิตรปัญญาดี	ประธาน อสม. หมู่ที่ 1 ตำบลคอยแก้ว (นอกเขตเทศบาล)	159 ทตคก หมู่ 01 ต.คอยแก้ว	-	ชนากร	ชนากร
67	นางนิสาชล ศรีรัตนสุวรรณ	ประธาน อสม. หมู่ที่ 2 ตำบลคอยแก้ว (ในเขตเทศบาล)	7 หมู่ 02 ต.คอยแก้ว	062 8610674	* นิสาชล	นิสาชล
68	นางจันทร์ มะโนธรรม	ประธาน อสม. หมู่ที่ 2 ตำบลคอยแก้ว (นอกเขตเทศบาล)	268 ทตคก หมู่ 02 ต.คอยแก้ว	-	จันทร์	จันทร์
69	ร.ร. นริชชา อดิภรณ์	ประธาน อ.ส.ม. หมู่ 11		-	นริชชา	นริชชา
70	ร.ร. นริชชา อดิภรณ์	ประธาน อ.ส.ม. หมู่ 11		-	นริชชา	นริชชา
71	นางจันทร์ มะโนธรรม	ประธาน อ.ส.ม. หมู่ 2 ต.ค.		-	จันทร์	จันทร์
72	น.ร. กิ่ง ใจเย็น	ประธาน อ.ส.ม. หมู่ 11		-	กิ่ง	กิ่ง
73	น.ร. นริชชา อดิภรณ์	ประธาน อ.ส.ม. หมู่ 11		061-344920	นริชชา	นริชชา
74	น.ร. นริชชา อดิภรณ์	ประธาน อ.ส.ม. หมู่ 11		082-2604101	นริชชา	นริชชา
75	น.ร. นริชชา อดิภรณ์	ประธาน อ.ส.ม. หมู่ 11		094-6393337	นริชชา	นริชชา
76						
77						
78						
79						

ขอรับรองว่า ลายมือชื่อนี้เป็นลายมือชื่อผู้เข้าอบรมเชิงปฏิบัติการพัฒนาระบบบริการเชิงรุกการเยี่ยมบ้าน หน่วยบริการปฐมภูมิ โรงพยาบาลจอมทองจริง

ลงชื่อ.....นางเนตรนงค์ เจริญสุข

(นางเนตรนงค์ เจริญสุข)